

Rapport de repérage des matériaux et produits contenant de l'amiante avant réalisation de travaux dans un immeuble bâti

Selon le Décret 2017-899 du 9 mai 2017, pris en application de l'article L.4412-2 du Code du travail. Méthodologie d'intervention et contenu du rapport selon l'arrêté du 16 juillet 2019 relatif au repérage de l'amiante avant certaines opérations dans les immeubles bâtis, selon l'arrêté du 14 Décembre 2021 et selon la norme NF X 46-020 d'août 2017 (2ème tirage) "Repérage des matériaux et produits contenant de l'amiante dans les immeubles bâtis – Mission et méthodologie."

A - RENSEIGNEMENTS ADMINISTRATIFS



A-1 DÉSIGNATION DE L'IMMEUBLE

Adresse : 168 Rue Caponière 14000 CAEN

Référence client : Bâtiment Rectorat

Désignation : Bâtiment Rectorat

Date de construction : Avant 1997

A-3 OPÉRATEUR DE REPÉRAGE

Nom : NESKOVIC EMMANUELLE

Accompagnateur : Mme Lucie Fauvel (06 08 89 19 88)

Date de repérage : 18/08/2025

Numéro attestation : C2023-SE09-001

Délivré le : 09/10/2023

Le présent rapport est établi par une personne dont les compétences sont certifiées par WE-CERT 16 Rue Villars 57100 THIONVILLE



A-2 PROPRIÉTAIRE / DONNEUR D'ORDRE

Propriétaire :
RECTORAT DE CAEN
168, rue Caponière
14000 CAEN

Donneur d'ordre :
RECTORAT DE CAEN
168, rue Caponière
14000 CAEN

A-4 SOCIÉTÉ

Société & Siret : AC Environnement (N° 44135591400298)

Date du rapport : 11/09/2025

Assurance : HDI Global SE 76208471-30015

A Riorges, le 11/09/2025

PRÉSENCE D'AMIANTE DANS LE CADRE DE LA MISSION

Oui

PRÉSENCE DE LOCAUX OU PARTIES DE LOCAUX NON VISITÉS ET OU
DE COMPOSANTS OU PARTIES DE COMPOSANTS NON INSPECTÉS

Oui

Le présent rapport ne peut être reproduit que dans son intégralité.

B - SOMMAIRE

A - Renseignements administratifs

- A-1 - Désignation de l'immeuble
- A-2 - Propriétaire / Donneur d'ordre
- A-3 - Opérateur de repérage
- A-4 - Société

B - Sommaire

C - Locaux ou parties de locaux et composants ou parties de composant

- C-1 - Locaux visités
- C-2 - Locaux ou partie(s) de locaux non visité(s) et composant(s) ou partie(s) de composant non inspecté(s)

D- Etude préalable

- D-1 - Descriptif des travaux envisagés
- D-2 - Périmètre du bâtiment concerné
- D-3 - Objectif de la mission
- D-4 - Document(s) mis à disposition
- D-5 - Périmètre et programme de repérage de l'opérateur
- D-6 - Motifs de réduction ou d'augmentation du nombre de prélèvements
- D-7 - Adjonction(s) ou exclusion(s) par rapport à la norme NF 46-020
- D-8 - Conditions existantes au moment du prélèvement

E - Conditions de repérage

- E-1 - Modalités de repérage
- E-2 - Moyens d'investigation
- E-3 - Obligations de communication du rapport de repérage

F - Conclusions

- F-1 - Conclusion(s) du présent rapport de repérage
- F-2 - Réserves / Commentaires

G - Grille de résultats du repérage

Annexes

- Annexe : Plans
- Annexe : Reportage photographique
- Annexe : Grille d'évaluation de l'état de conservation
- Annexe : Prélèvements et analyses

C - LOCAUX OU PARTIE(S) DE LOCAUX ET COMPOSANT(S) OU PARTIE(S) DE COMPOSANT

C-1 LISTE DES LOCAUX VISITÉS

R+3 - Vol 1 (Dégagement 1)	R+3 - Vol 2 (Salle de réunion 1)
R+3 - Vol 3 (Cage escalier 1)	R+3 - Vol 4 (Salle de réunion 2)
R+3 - Vol 5 (Bureau 1)	R+3 - Vol 6 (Cage escalier 2)
R+3 - Vol 7 (Bureau 2)	R+3 - Vol 8 (Bureau 3)
R+3 - Vol 9 (Bureau 4)	R+3 - Vol 10 (Remise)
R+3 - Vol 11 (Bureau 6)	R+3 - Vol 12 (Bureau 7)
R+3 - Vol 13 (Bureau 8)	R+3 - Vol 14 (Bureau 9)
R+3 - Vol 15 (Bureau 10)	R+3 - Vol 16 (Bureau 11)
R+3 - Vol 17 (Bureau 12)	R+3 - Vol 18 (Bureau 13)
R+3 - Vol 19 (W.c 1)	R+3 - Vol 20 (Réserve 1)
EAFC sous sol - Vol 21 (Cage escalier 3)	EAFC RDC - Vol 22 (Cage escalier 4)
EAFC R+1 - Vol 23 (Cage escalier 5)	EAFC R+2 - Vol 24 (Cage escalier 6)
DRAIO sous sol - Vol 25 (Cage escalier 7)	DRAIO RDC - Vol 26 (Cage escalier 8)
DRAIO R+1 - Vol 27 (Cage escalier 9)	DRAIO R+2 - Vol 28 (Cage escalier 10)



Sous sol - Vol 29 (Couloir 2)	Sous sol - Vol 30 (Chaufferie)
Sous sol - Vol 31 (Cave 1)	Sous sol - Vol 32 (Vide sanitaire 1)
Sous sol - Vol 33 (Cage escalier 11)	Sous sol - Vol 34 (Cave 3)
Sous sol - Vol 35 (Cave 2)	Sous sol - Vol 36 (Réserve 2)
Sous sol - Vol 37 (Local 1)	Sous sol - Vol 38 (Couloir 1)
Sous sol - Vol 39 (Couloir 3)	Sous sol - Vol 40 (Cave 4)
Sous sol - Vol 41 (Cave 5)	Sous sol - Vol 42 (Vide sanitaire 2)
Sous sol - Vol 43 (Archives 1)	Sous sol - Vol 44 (Local 2)
Sous sol - Vol 45 (Couloir 4)	Sous sol - Vol 46 (Couloir 5)
Sous sol - Vol 48 (Cave 6)	Sous sol - Vol 49 (Cave 7)
Sous sol - Vol 50 (Cave 8)	Sous sol - Vol 51 (Archives 2)
Sous sol - Vol 52 (Réserve 3)	Sous sol - Vol 53 (Archives 3)
Sous sol - Vol 54 (Archives 4)	Sous sol - Vol 55 (Archives 5)
Sous sol - Vol 56 (Archives 6)	Sous sol - Vol 57 (Archives 7)
Sous sol - Vol 58 (Archives 8)	Sous sol - Vol 59 (Cave 9)
Sous sol - Vol 60 (Couloir 6)	R+2 - Vol 61 (Salle à manger 1)
R+2 - Vol 62 (Cage escalier 12)	R+2 - Vol 63 (Cage escalier 13)
R+2 - Vol 64 (Combles)	R+2 - Vol 65 (Bureau 14)
R+2 - Vol 66 (Bureau 15)	R+2 - Vol 67 (Bureau 16)
R+2 - Vol 68 (Cage escalier 14)	R+2 - Vol 69 (Bureau 17)
R+2 - Vol 70 (Bureau 18)	R+2 - Vol 71 (Cage escalier 15)
R+2 - Vol 72 (W.c 2)	R+2 - Vol 73 (Bureau 19)
R+2 - Vol 74 (Palier 1)	R+1 - Vol 75 (Couloir 7)
R+1 - Vol 76 (Bureau 20)	R+1 - Vol 77 (Bureau 21)
R+1 - Vol 78 (Bureau 22)	R+1 - Vol 79 (Bureau 23)
R+1 - Vol 80 (Bureau 24)	R+1 - Vol 81 (Bureau 25)
R+1 - Vol 82 (Bureau 26)	R+1 - Vol 83 (Bureau 27)
R+1 - Vol 84 (Bureau 28)	R+1 - Vol 85 (Bureau 29)
R+1 - Vol 86 (Bureau 30)	R+1 - Vol 87 (Bureau 31)
R+1 - Vol 88 (Bureau 32)	R+1 - Vol 89 (Bureau 33)
R+1 - Vol 90 (Bureau 34)	R+1 - Vol 91 (Bureau 35)
R+1 - Vol 92 (Bureau 36)	R+1 - Vol 93 (Bureau 37)
R+1 - Vol 94 (Bureau 38)	R+1 - Vol 95 (Bureau 39)
R+1 - Vol 96 (Bureau 40)	R+1 - Vol 97 (Bureau 41)
R+1 - Vol 98 (Bureau 43)	R+1 - Vol 99 (Bureau 42)
R+1 - Vol 100 (Bureau 44)	R+1 - Vol 101 (Bureau 45)
R+1 - Vol 102 (Bureau 47)	R+1 - Vol 103 (Bureau 46)
R+1 - Vol 104 (Bureau 48)	R+1 - Vol 105 (Bureau 49)
R+1 - Vol 106 (Bureau 50)	R+1 - Vol 107 (Bureau 51)
R+1 - Vol 108 (Bureau 52)	R+1 - Vol 109 (Bureau 53)
R+1 - Vol 110 (Bureau 54)	R+1 - Vol 111 (Bureau 55)
R+1 - Vol 112 (Couloir 8)	R+1 - Vol 113 (Bureau 57)
R+1 - Vol 114 (Bureau 59)	R+1 - Vol 115 (Bureau 58)



R+1 - Vol 116 (Bureau 60)	R+1 - Vol 117 (Bureau 61)
R+1 - Vol 118 (W.c 3)	R+1 - Vol 119 (Bureau 62)
R+1 - Vol 120 (Salle de réunion 3)	R+1 - Vol 121 (Bureau 63)
R+1 - Vol 122 (Bureau 64)	R+1 - Vol 123 (Bureau 65)
R+1 - Vol 124 (Bureau 66)	R+1 - Vol 125 (Couloir 9)
R+1 - Vol 126 (Couloir 10)	R+1 - Vol 127 (Couloir 11)
R+1 - Vol 128 (Bureau 67)	R+1 - Vol 129 (Bureau 68)
R+1 - Vol 130 (Bureau 69)	R+1 - Vol 131 (Bureau 70)
R+1 - Vol 132 (Bureau 71)	R+1 - Vol 133 (Bureau 72)
R+1 - Vol 134 (Bureau 73)	R+1 - Vol 135 (Bureau 74)
R+1 - Vol 136 (Bureau 75)	R+1 - Vol 137 (Bureau 76)
R+1 - Vol 138 (Bureau 77)	R+1 - Vol 139 (Bureau 78)
R+1 - Vol 140 (Bureau 79)	R+1 - Vol 141 (Bureau 80)
R+1 - Vol 142 (Bureau 81)	R+1 - Vol 143 (Bureau 82)
R+1 - Vol 144 (Bureau 83)	R+1 - Vol 145 (Bureau 84)
R+1 - Vol 146 (Bureau 85)	R+1 - Vol 147 (Bureau 86)
R+1 - Vol 148 (Bureau 87)	R+1 - Vol 149 (W.c 5)
R+1 - Vol 150 (Bureau 88)	R+1 - Vol 151 (Bureau 89)
R+1 - Vol 152 (Bureau 90)	R+1 - Vol 153 (Bureau 91)
R+1 - Vol 154 (W.c 4)	R+1 - Vol 155 (Salle de réunion 4)
R+1 - Vol 156 (Bureau 92)	R+1 - Vol 157 (Bureau 93)
R+1 - Vol 158 (Bureau 94)	R+1 - Vol 159 (Bureau 95)
R+1 - Vol 160 (Bureau 96)	R+1 - Vol 161 (Bureau 97)
R+1 - Vol 162 (Bureau 98)	R+1 - Vol 163 (Bureau 99)
R+1 - Vol 164 (Bureau 100)	R+1 - Vol 165 (Bureau 101)
R+1 - Vol 166 (Bureau 102)	R+1 - Vol 167 (Bureau 103)
R+1 - Vol 168 (Bureau 104)	R+1 - Vol 169 (Bureau 105)
R+1 - Vol 170 (Bureau 106)	R+1 - Vol 171 (Bureau 107)
R+1 - Vol 172 (Bureau 108)	R+1 - Vol 173 (Bureau 109)
R+1 - Vol 174 (Bureau 110)	R+1 - Vol 175 (Couloir 12)
R+1 - Vol 176 (W.c 6)	R+1 - Vol 177 (Bureau 111)
R+1 - Vol 178 (Bureau 112)	R+1 - Vol 179 (Bureau 113)
R+1 - Vol 180 (Bureau 114)	R+1 - Vol 181 (Bureau 115)
R+1 - Vol 182 (Bureau 116)	RDC - Vol 183 (Salle informatique)
RDC - Vol 184 (Bureau 117)	RDC - Vol 186 (Accueil)
RDC - Vol 188 (Salle de réunion 5)	RDC - Vol 189 (Couloir 13)
RDC - Vol 190 (Bureau 120)	RDC - Vol 191 (Bureau 121)
RDC - Vol 192 (Bureau 122)	RDC - Vol 193 (Bureau 123)
RDC - Vol 194 (Couloir 14)	RDC - Vol 195 (Bureau 124)
RDC - Vol 196 (Couloir 15)	RDC - Vol 197 (W.c 7)
RDC - Vol 198 (Bureau 126)	RDC - Vol 199 (Bureau 127)
RDC - Vol 200 (Bureau 128)	RDC - Vol 201 (Bureau 129)
RDC - Vol 202 (Bureau 130)	RDC - Vol 203 (Bureau 131)

RDC - Vol 204 (Bureau 132)	RDC - Vol 205 (Bureau 139)
RDC - Vol 206 (Bureau 133)	RDC - Vol 207 (Bureau 134)
RDC - Vol 208 (Bureau 135)	RDC - Vol 209 (Bureau 136)
RDC - Vol 210 (Bureau 137)	RDC - Vol 211 (Bureau 138)
RDC - Vol 212 (Couloir 17)	RDC - Vol 213 (Couloir 18)
RDC - Vol 214 (Bureau 153)	RDC - Vol 215 (Bureau 154)
RDC - Vol 216 (Bureau 155)	RDC - Vol 217 (Rgt 1)
RDC - Vol 218 (Bureau 140)	RDC - Vol 219 (Bureau 141)
RDC - Vol 220 (Bureau 142)	RDC - Vol 221 (Bureau 143)
RDC - Vol 222 (Bureau 144)	RDC - Vol 223 (Bureau 145)
RDC - Vol 224 (Bureau 146)	RDC - Vol 225 (Entrée 2)
RDC - Vol 226 (Bureau 147)	RDC - Vol 227 (Bureau 148)
RDC - Vol 228 (Bureau 149)	RDC - Vol 229 (Bureau 150)
RDC - Vol 230 (Bureau 151)	RDC - Vol 231 (Bureau 152)
RDC - Vol 232 (Local technique)	RDC - Vol 233 (W.c 8)
RDC - Vol 234 (W.c 9)	RDC - Vol 235 (Entrée 1)
RDC - Vol 236 (Couloir 19)	RDC - Vol 237 (Archives 9)
RDC - Vol 238 (TGBT)	RDC - Vol 239 (Bureau 166)
RDC - Vol 240 (Bureau 156)	RDC - Vol 241 (Bureau 157)
RDC - Vol 242 (Bureau 158)	RDC - Vol 243 (Bureau 159)
RDC - Vol 244 (Bureau 160)	RDC - Vol 245 (Bureau 161)
RDC - Vol 246 (Bureau 162)	RDC - Vol 247 (Bureau 163)
RDC - Vol 248 (Bureau 164)	RDC - Vol 249 (Bureau 165)
RDC - Vol 250 (W.c 10)	RDC - Vol 253 (Dégagement 2)
RDC - Vol 254 (Rgt 3)	RDC - Vol 255 (Rgt 2)
RDC - Vol 256 (Serveur)	RDC - Vol 257 (Imprimantes)
RDC - Vol 258 (Couloir 20)	R+2 - Vol 259 (Bureau 167)
R+2 - Vol 260 (Bureau 168)	R+2 - Vol 261 (Bureau 169)
R+2 - Vol 262 (Bureau 170)	R+2 - Vol 263 (Bureau 171)
R+2 - Vol 264 (Cage escalier 16)	R+2 - Vol 265 (Bureau 173)
R+2 - Vol 266 (Bureau 174)	R+2 - Vol 267 (Bureau 175)
R+2 - Vol 268 (Bureau 176)	R+2 - Vol 269 (Palier 2)
R+2 - Vol 270 (W.c 11)	R+2 - Vol 271 (Archives 10)
R+2 - Vol 272 (Rgt 4)	R+2 - Vol 273 (Rgt 5)
R+2 - Vol 274 (Bureau 177)	R+2 - Vol 275 (Bureau 178)
R+2 - Vol 276 (Bureau 179)	R+2 - Vol 277 (Bureau 180)
R+2 - Vol 278 (Dégagement 3)	R+2 - Vol 279 (Couloir 21)
R+2 - Vol 280 (Bureau 181)	R+2 - Vol 281 (Bureau 182)
R+2 - Vol 282 (Bureau 183)	R+2 - Vol 283 (Bureau 184)
R+2 - Vol 284 (Bureau 185)	R+2 - Vol 285 (Bureau 186)
R+2 - Vol 286 (Cage escalier 17)	R+2 - Vol 287 (Bureau 188)
R+2 - Vol 288 (Bureau 189)	R+2 - Vol 289 (Bureau 190)
R+2 - Vol 290 (Bureau 191)	R+2 - Vol 291 (Bureau 192)

R+2 - Vol 292 (Bureau 193)	R+2 - Vol 293 (Bureau 194)
R+2 - Vol 294 (Bureau 195)	R+2 - Vol 295 (Bureau 196)
R+2 - Vol 296 (Bureau 197)	R+2 - Vol 297 (Bureau 198)
R+2 - Vol 298 (Bureau 199)	R+2 - Vol 299 (Bureau 200)
R+2 - Vol 300 (Archives 11)	R+2 - Vol 301 (Rgt 6)
R+2 - Vol 302 (Bureau 201)	Sous sol - Vol 303 (Extérieur 1)
Sous sol - Vol 304 (Extérieur 2)	Sous sol - Vol 305 (Extérieur 3)
Sous sol - Vol 306 (Extérieur 4)	

C-2 LOCAUX OU PARTIE(S) DE LOCAUX NON VISITÉ(S) ET COMPOSANT(S) OU PARTIE(S) DE COMPOSANT NON INSPECTÉ(S)

Localisation / Désignation	Justification	Investigation complémentaire restant à réaliser
Sous sol - Vol 47 (Machinerie ascenseur)	Absence de trappe de visite	Totalité

D - ÉTUDE PRÉALABLE

D-1 PROGRAMME DE TRAVAUX DU DONNEUR D'ORDRE

Intervention du 18/08/2025 au 29/08/2025 :

SSI et autres travaux de percements

D-2 PÉRIMÈTRE DU BATIMENT CONCERNÉ DÉFINI PAR LE DONNEUR D'ORDRE

Intervention du 18/08/2025 au 29/08/2025 :

Selon les plans fournis par le donneur d'ordre

D-3 OBJECTIF DE LA MISSION

Ce repérage a pour objectif d'identifier et localiser les matériaux et produits contenant de l'amiante incorporés ou faisant indissociablement corps avec l'immeuble ou la partie d'immeuble sur lequel des travaux sont programmés.

D-4 DOCUMENTS MIS A DISPOSITION PAR LE DONNEUR D'ORDRE

Aucun

D-5 PROGRAMME ET PÉRIMÈTRE DE REPÉRAGE DÉFINI PAR L'OPÉRATEUR DE REPÉRAGE

Sur la base de la liste en annexe 1 de l'arrêté du 16 juillet 2019, ainsi que sur la base des informations transmises par le donneur d'ordre et après étude du périmètre et du programme de travaux envisagé, nous avons inspecté tous les matériaux ou produits susceptibles de contenir de l'amiante affectés par les travaux pour les ouvrages ou composants de la construction

Ouvrage ou composant de la construction inspecté	Plan de l'immeuble	Locaux	Localisation
Parois verticales intérieures et enduits	R+3	Vol 1 (Dégagement 1) - Vol 2 (Salle de réunion 1) - Vol 3 (Cage escalier 1) - Vol 4 (Salle de réunion 2) - Vol 5 (Bureau 1) - Vol 6 (Cage escalier 2) - Vol 7 (Bureau 2) - Vol 8 (Bureau 3) - Vol 9 (Bureau 4) - Vol 10 (Remise) - Vol 11 (Bureau 6) - Vol 12 (Bureau 7) - Vol 13 (Bureau 8) - Vol 14 (Bureau 9) - Vol 15 (Bureau 10) - Vol 16 (Bureau 11) - Vol 17 (Bureau 12) - Vol 18 (Bureau 13) - Vol 19 (W.c 1) - Vol 20 (Réserve 1)	

Plafond et faux-plafonds	R+3	Vol 1 (Dégagement 1) - Vol 2 (Salle de réunion 1) - Vol 3 (Cage escalier 1) - Vol 4 (Salle de réunion 2) - Vol 5 (Bureau 1) - Vol 6 (Cage escalier 2) - Vol 7 (Bureau 2) - Vol 8 (Bureau 3) - Vol 9 (Bureau 4) - Vol 10 (Remise) - Vol 11 (Bureau 6) - Vol 12 (Bureau 7) - Vol 13 (Bureau 8) - Vol 14 (Bureau 9) - Vol 15 (Bureau 10) - Vol 16 (Bureau 11) - Vol 17 (Bureau 12) - Vol 18 (Bureau 13) - Vol 19 (W.c 1) - Vol 20 (Réserve 1)
Revêtement de sol	R+3	Vol 1 (Dégagement 1)
Parois verticales intérieures et enduits	EAFC sous sol	Vol 21 (Cage escalier 3)
Plafond et faux-plafonds	EAFC sous sol	Vol 21 (Cage escalier 3)
Parois verticales intérieures et enduits	EAFC RDC	Vol 22 (Cage escalier 4)
Plafond et faux-plafonds	EAFC RDC	Vol 22 (Cage escalier 4)
Parois verticales intérieures et enduits	EAFC R+1	Vol 23 (Cage escalier 5)
Plafond et faux-plafonds	EAFC R+1	Vol 23 (Cage escalier 5)
Parois verticales intérieures et enduits	EAFC R+2	Vol 24 (Cage escalier 6)
Plafond et faux-plafonds	EAFC R+2	Vol 24 (Cage escalier 6)
Parois verticales intérieures et enduits	DRAIO sous sol	Vol 25 (Cage escalier 7)
Plafond et faux-plafonds	DRAIO sous sol	Vol 25 (Cage escalier 7)
Parois verticales intérieures et enduits	DRAIO RDC	Vol 26 (Cage escalier 8)
Plafond et faux-plafonds	DRAIO RDC	Vol 26 (Cage escalier 8)
Parois verticales intérieures et enduits	DRAIO R+1	Vol 27 (Cage escalier 9)
Plafond et faux-plafonds	DRAIO R+1	Vol 27 (Cage escalier 9)
Parois verticales intérieures et enduits	DRAIO R+2	Vol 28 (Cage escalier 10)
Plafond et faux-plafonds	DRAIO R+2	Vol 28 (Cage escalier 10)



Amiante

Parois verticales intérieures et enduits	Sous sol	Vol 29 (Couloir 2) - Vol 30 (Chaufferie) - Vol 31 (Cave 1) - Vol 32 (Vide sanitaire 1) - Vol 34 (Cave 3) - Vol 35 (Cave 2) - Vol 36 (Réserve 2) - Vol 37 (Local 1) - Vol 38 (Couloir 1) - Vol 39 (Couloir 3) - Vol 40 (Cave 4) - Vol 41 (Cave 5) - Vol 42 (Vide sanitaire 2) - Vol 43 (Archives 1) - Vol 44 (Local 2) - Vol 45 (Couloir 4) - Vol 46 (Couloir 5) - Vol 48 (Cave 6) - Vol 49 (Cave 7) - Vol 50 (Cave 8) - Vol 51 (Archives 2) - Vol 52 (Réserve 3) - Vol 53 (Archives 3) - Vol 54 (Archives 4) - Vol 55 (Archives 5) - Vol 56 (Archives 6) - Vol 57 (Archives 7) - Vol 58 (Archives 8) - Vol 59 (Cave 9) - Vol 60 (Couloir 6)
Plafond et faux-plafonds	Sous sol	Vol 29 (Couloir 2) - Vol 30 (Chaufferie) - Vol 31 (Cave 1) - Vol 32 (Vide sanitaire 1) - Vol 33 (Cage escalier 11) - Vol 34 (Cave 3) - Vol 35 (Cave 2) - Vol 36 (Réserve 2) - Vol 37 (Local 1) - Vol 38 (Couloir 1) - Vol 39 (Couloir 3) - Vol 40 (Cave 4) - Vol 41 (Cave 5) - Vol 43 (Archives 1) - Vol 44 (Local 2) - Vol 45 (Couloir 4) - Vol 46 (Couloir 5) - Vol 48 (Cave 6) - Vol 49 (Cave 7) - Vol 50 (Cave 8) - Vol 51 (Archives 2) - Vol 52 (Réserve 3) - Vol 53 (Archives 3) - Vol 54 (Archives 4) - Vol 55 (Archives 5) - Vol 56 (Archives 6) - Vol 57 (Archives 7) - Vol 58 (Archives 8) - Vol 59 (Cave 9) - Vol 60 (Couloir 6)
Revêtement de sol	Sous sol	Vol 29 (Couloir 2) - Vol 34 (Cave 3) - Vol 39 (Couloir 3) - Vol 45 (Couloir 4) - Vol 46 (Couloir 5) - Vol 52 (Réserve 3) - Vol 60 (Couloir 6)



Amiante

Parois verticales intérieures
et enduits

R+2

Vol 61 (Salle à manger 1) -
 Vol 62 (Cage escalier 12) -
 Vol 63 (Cage escalier 13) -
 Vol 64 (Combles) - Vol 65
 (Bureau 14) - Vol 66 (Bureau
 15) - Vol 67 (Bureau 16) - Vol
 68 (Cage escalier 14) - Vol 69
 (Bureau 17) - Vol 70 (Bureau
 18) - Vol 71 (Cage escalier
 15) - Vol 72 (W.c 2) - Vol 73
 (Bureau 19) - Vol 74 (Palier 1)
 - Vol 259 (Bureau 167) - Vol
 260 (Bureau 168) - Vol 261
 (Bureau 169) - Vol 262
 (Bureau 170) - Vol 263
 (Bureau 171) - Vol 264 (Cage
 escalier 16) - Vol 265 (Bureau
 173) - Vol 266 (Bureau 174) -
 Vol 267 (Bureau 175) - Vol
 268 (Bureau 176) - Vol 269
 (Palier 2) - Vol 270 (W.c 11) -
 Vol 271 (Archives 10) - Vol
 272 (Rgt 4) - Vol 273 (Rgt 5) -
 Vol 274 (Bureau 177) - Vol
 275 (Bureau 178) - Vol 276
 (Bureau 179) - Vol 277
 (Bureau 180) - Vol 278
 (Dégagement 3) - Vol 279
 (Couloir 21) - Vol 280 (Bureau
 181) - Vol 281 (Bureau 182) -
 Vol 282 (Bureau 183) - Vol
 283 (Bureau 184) - Vol 284
 (Bureau 185) - Vol 285
 (Bureau 186) - Vol 286 (Cage
 escalier 17) - Vol 287 (Bureau
 188) - Vol 288 (Bureau 189) -
 Vol 289 (Bureau 190) - Vol
 290 (Bureau 191) - Vol 291
 (Bureau 192) - Vol 292
 (Bureau 193) - Vol 293
 (Bureau 194) - Vol 294
 (Bureau 195) - Vol 295
 (Bureau 196) - Vol 296
 (Bureau 197) - Vol 297
 (Bureau 198) - Vol 298
 (Bureau 199) - Vol 299
 (Bureau 200) - Vol 300
 (Archives 11) - Vol 301 (Rgt 6)
 - Vol 302 (Bureau 201)



Plafond et faux-plafonds

R+2

Vol 61 (Salle à manger 1) -
 Vol 62 (Cage escalier 12) -
 Vol 63 (Cage escalier 13) -
 Vol 65 (Bureau 14) - Vol 66
 (Bureau 15) - Vol 67 (Bureau
 16) - Vol 68 (Cage escalier
 14) - Vol 69 (Bureau 17) - Vol
 70 (Bureau 18) - Vol 71 (Cage
 escalier 15) - Vol 72 (W.c 2) -
 Vol 73 (Bureau 19) - Vol 74
 (Palier 1) - Vol 259 (Bureau
 167) - Vol 260 (Bureau 168) -
 Vol 261 (Bureau 169) - Vol
 262 (Bureau 170) - Vol 263
 (Bureau 171) - Vol 264 (Cage
 escalier 16) - Vol 265 (Bureau
 173) - Vol 266 (Bureau 174) -
 Vol 267 (Bureau 175) - Vol
 268 (Bureau 176) - Vol 269
 (Palier 2) - Vol 270 (W.c 11) -
 Vol 271 (Archives 10) - Vol
 272 (Rgt 4) - Vol 273 (Rgt 5) -
 Vol 274 (Bureau 177) - Vol
 275 (Bureau 178) - Vol 276
 (Bureau 179) - Vol 277
 (Bureau 180) - Vol 278
 (Dégagement 3) - Vol 279
 (Couloir 21) - Vol 280 (Bureau
 181) - Vol 281 (Bureau 182) -
 Vol 282 (Bureau 183) - Vol
 283 (Bureau 184) - Vol 284
 (Bureau 185) - Vol 285
 (Bureau 186) - Vol 286 (Cage
 escalier 17) - Vol 287 (Bureau
 188) - Vol 288 (Bureau 189) -
 Vol 289 (Bureau 190) - Vol
 290 (Bureau 191) - Vol 291
 (Bureau 192) - Vol 292
 (Bureau 193) - Vol 293
 (Bureau 194) - Vol 294
 (Bureau 195) - Vol 295
 (Bureau 196) - Vol 296
 (Bureau 197) - Vol 297
 (Bureau 198) - Vol 298
 (Bureau 199) - Vol 299
 (Bureau 200) - Vol 300
 (Archives 11) - Vol 301 (Rgt 6)
 - Vol 302 (Bureau 201)



Amiante

Revêtement de sol

R+2

Vol 64 (Combles) - Vol 69
(Bureau 17) - Vol 70 (Bureau
18) - Vol 71 (Cage escalier
15) - Vol 74 (Palier 1) - Vol
262 (Bureau 170) - Vol 264
(Cage escalier 16) - Vol 265
(Bureau 173) - Vol 271
(Archives 10) - Vol 272 (Rgt 4)
- Vol 273 (Rgt 5) - Vol 278
(Dégagement 3) - Vol 279
(Couloir 21) - Vol 280 (Bureau
181) - Vol 284 (Bureau 185) -
Vol 285 (Bureau 186) - Vol
286 (Cage escalier 17) - Vol
288 (Bureau 189) - Vol 289
(Bureau 190) - Vol 290
(Bureau 191) - Vol 294
(Bureau 195) - Vol 295
(Bureau 196) - Vol 299
(Bureau 200) - Vol 300
(Archives 11) - Vol 301 (Rgt 6)



Amiante

Parois verticales intérieures
et enduits

R+1

Vol 75 (Couloir 7) - Vol 76
(Bureau 20) - Vol 77 (Bureau
21) - Vol 78 (Bureau 22) - Vol
79 (Bureau 23) - Vol 80
(Bureau 24) - Vol 81 (Bureau
25) - Vol 82 (Bureau 26) - Vol
89 (Bureau 33) - Vol 90
(Bureau 34) - Vol 91 (Bureau
35) - Vol 92 (Bureau 36) - Vol
93 (Bureau 37) - Vol 94
(Bureau 38) - Vol 95 (Bureau
39) - Vol 96 (Bureau 40) - Vol
97 (Bureau 41) - Vol 98
(Bureau 43) - Vol 99 (Bureau
42) - Vol 100 (Bureau 44) - Vol
101 (Bureau 45) - Vol 102
(Bureau 47) - Vol 103 (Bureau
46) - Vol 104 (Bureau 48) - Vol
105 (Bureau 49) - Vol 106
(Bureau 50) - Vol 107 (Bureau
51) - Vol 108 (Bureau 52) - Vol
109 (Bureau 53) - Vol 110
(Bureau 54) - Vol 111 (Bureau
55) - Vol 112 (Couloir 8) - Vol
113 (Bureau 57) - Vol 114
(Bureau 59) - Vol 115 (Bureau
58) - Vol 116 (Bureau 60) - Vol
117 (Bureau 61) - Vol 118
(W.c 3) - Vol 119 (Bureau 62) -
Vol 120 (Salle de réunion 3) -
Vol 121 (Bureau 63) - Vol 122
(Bureau 64) - Vol 123 (Bureau
65) - Vol 124 (Bureau 66) - Vol
125 (Couloir 9) - Vol 126
(Couloir 10) - Vol 127 (Couloir
11) - Vol 128 (Bureau 67) - Vol
129 (Bureau 68) - Vol 130
(Bureau 69) - Vol 131 (Bureau
70) - Vol 132 (Bureau 71) - Vol
133 (Bureau 72) - Vol 134
(Bureau 73) - Vol 135 (Bureau
74) - Vol 136 (Bureau 75) - Vol
137 (Bureau 76) - Vol 138
(Bureau 77) - Vol 139 (Bureau
78) - Vol 140 (Bureau 79) - Vol
141 (Bureau 80) - Vol 142
(Bureau 81) - Vol 143 (Bureau
82) - Vol 144 (Bureau 83) - Vol
145 (Bureau 84) - Vol 146
(Bureau 85) - Vol 147 (Bureau
86) - Vol 148 (Bureau 87) - Vol
149 (W.c 5) - Vol 150 (Bureau
88) - Vol 151 (Bureau 89) - Vol
153 (Bureau 91) - Vol 154
(W.c 4) - Vol 155 (Salle de
réunion 4) - Vol 156 (Bureau
92) - Vol 157 (Bureau 93) - Vol
158 (Bureau 94) - Vol 159
(Bureau 95) - Vol 160 (Bureau
96) - Vol 161 (Bureau 97) - Vol



162 (Bureau 98) - Vol 164
(Bureau 100) - Vol 165
(Bureau 101) - Vol 166
(Bureau 102) - Vol 167
(Bureau 103) - Vol 168
(Bureau 104) - Vol 169
(Bureau 105) - Vol 170
(Bureau 106) - Vol 171
(Bureau 107) - Vol 172
(Bureau 108) - Vol 173
(Bureau 109) - Vol 174
(Bureau 110) - Vol 175
(Couloir 12) - Vol 176 (W.c 6) -
Vol 177 (Bureau 111) - Vol 178
(Bureau 112) - Vol 179
(Bureau 113) - Vol 180
(Bureau 114) - Vol 181
(Bureau 115) - Vol 182
(Bureau 116)



Amiante

Plafond et faux-plafonds

R+1

Vol 75 (Couloir 7) - Vol 76
 (Bureau 20) - Vol 77 (Bureau
 21) - Vol 78 (Bureau 22) - Vol
 79 (Bureau 23) - Vol 80
 (Bureau 24) - Vol 81 (Bureau
 25) - Vol 82 (Bureau 26) - Vol
 83 (Bureau 27) - Vol 84
 (Bureau 28) - Vol 85 (Bureau
 29) - Vol 86 (Bureau 30) - Vol
 87 (Bureau 31) - Vol 88
 (Bureau 32) - Vol 89 (Bureau
 33) - Vol 90 (Bureau 34) - Vol
 91 (Bureau 35) - Vol 92
 (Bureau 36) - Vol 93 (Bureau
 37) - Vol 94 (Bureau 38) - Vol
 95 (Bureau 39) - Vol 96
 (Bureau 40) - Vol 97 (Bureau
 41) - Vol 98 (Bureau 43) - Vol
 99 (Bureau 42) - Vol 100
 (Bureau 44) - Vol 101 (Bureau
 45) - Vol 102 (Bureau 47) - Vol
 103 (Bureau 46) - Vol 104
 (Bureau 48) - Vol 105 (Bureau
 49) - Vol 106 (Bureau 50) - Vol
 107 (Bureau 51) - Vol 108
 (Bureau 52) - Vol 109 (Bureau
 53) - Vol 110 (Bureau 54) - Vol
 111 (Bureau 55) - Vol 112
 (Couloir 8) - Vol 113 (Bureau
 57) - Vol 114 (Bureau 59) - Vol
 115 (Bureau 58) - Vol 116
 (Bureau 60) - Vol 117 (Bureau
 61) - Vol 118 (W.c 3) - Vol 119
 (Bureau 62) - Vol 120 (Salle
 de réunion 3) - Vol 121
 (Bureau 63) - Vol 122 (Bureau
 64) - Vol 123 (Bureau 65) - Vol
 124 (Bureau 66) - Vol 125
 (Couloir 9) - Vol 126 (Couloir
 10) - Vol 127 (Couloir 11) - Vol
 128 (Bureau 67) - Vol 129
 (Bureau 68) - Vol 130 (Bureau
 69) - Vol 131 (Bureau 70) - Vol
 132 (Bureau 71) - Vol 133
 (Bureau 72) - Vol 134 (Bureau
 73) - Vol 135 (Bureau 74) - Vol
 136 (Bureau 75) - Vol 137
 (Bureau 76) - Vol 138 (Bureau
 77) - Vol 139 (Bureau 78) - Vol
 140 (Bureau 79) - Vol 141
 (Bureau 80) - Vol 142 (Bureau
 81) - Vol 143 (Bureau 82) - Vol
 144 (Bureau 83) - Vol 145
 (Bureau 84) - Vol 146 (Bureau
 85) - Vol 147 (Bureau 86) - Vol
 148 (Bureau 87) - Vol 149
 (W.c 5) - Vol 150 (Bureau 88) -
 Vol 151 (Bureau 89) - Vol 152
 (Bureau 90) - Vol 153 (Bureau
 91) - Vol 154 (W.c 4) - Vol 155



(Salle de réunion 4) - Vol 156
 (Bureau 92) - Vol 157 (Bureau
 93) - Vol 158 (Bureau 94) - Vol
 159 (Bureau 95) - Vol 160
 (Bureau 96) - Vol 161 (Bureau
 97) - Vol 162 (Bureau 98) - Vol
 163 (Bureau 99) - Vol 164
 (Bureau 100) - Vol 165
 (Bureau 101) - Vol 166
 (Bureau 102) - Vol 167
 (Bureau 103) - Vol 168
 (Bureau 104) - Vol 169
 (Bureau 105) - Vol 170
 (Bureau 106) - Vol 171
 (Bureau 107) - Vol 172
 (Bureau 108) - Vol 173
 (Bureau 109) - Vol 174
 (Bureau 110) - Vol 175
 (Couloir 12) - Vol 176 (W.c 6) -
 Vol 177 (Bureau 111) - Vol 179
 (Bureau 113) - Vol 180
 (Bureau 114) - Vol 181
 (Bureau 115) - Vol 182
 (Bureau 116)

Revêtement de sol

R+1

Vol 75 (Couloir 7) - Vol 112
 (Couloir 8) - Vol 113 (Bureau
 57) - Vol 116 (Bureau 60) - Vol
 117 (Bureau 61) - Vol 119
 (Bureau 62) - Vol 125 (Couloir
 9) - Vol 126 (Couloir 10) - Vol
 127 (Couloir 11) - Vol 141
 (Bureau 80) - Vol 156 (Bureau
 92) - Vol 157 (Bureau 93) - Vol
 158 (Bureau 94) - Vol 164
 (Bureau 100) - Vol 165
 (Bureau 101) - Vol 171
 (Bureau 107) - Vol 172
 (Bureau 108) - Vol 175
 (Couloir 12) - Vol 177 (Bureau
 111) - Vol 178 (Bureau 112) -
 Vol 179 (Bureau 113)



Parois verticales intérieures
et enduits

RDC

Vol 183 (Salle informatique) -
Vol 184 (Bureau 117) - Vol
186 (Accueil) - Vol 188 (Salle
de réunion 5) - Vol 189
(Couloir 13) - Vol 190 (Bureau
120) - Vol 191 (Bureau 121) -
Vol 192 (Bureau 122) - Vol
193 (Bureau 123) - Vol 194
(Couloir 14) - Vol 195 (Bureau
124) - Vol 196 (Couloir 15) -
Vol 197 (W.c 7) - Vol 198
(Bureau 126) - Vol 199
(Bureau 127) - Vol 200
(Bureau 128) - Vol 201
(Bureau 129) - Vol 202
(Bureau 130) - Vol 203
(Bureau 131) - Vol 204
(Bureau 132) - Vol 205
(Bureau 139) - Vol 206
(Bureau 133) - Vol 207
(Bureau 134) - Vol 208
(Bureau 135) - Vol 209
(Bureau 136) - Vol 210
(Bureau 137) - Vol 211
(Bureau 138) - Vol 212
(Couloir 17) - Vol 213 (Couloir
18) - Vol 214 (Bureau 153) -
Vol 215 (Bureau 154) - Vol
216 (Bureau 155) - Vol 217
(Rgt 1) - Vol 218 (Bureau 140)
- Vol 219 (Bureau 141) - Vol
220 (Bureau 142) - Vol 221
(Bureau 143) - Vol 222
(Bureau 144) - Vol 223
(Bureau 145) - Vol 224
(Bureau 146) - Vol 225
(Entrée 2) - Vol 226 (Bureau
147) - Vol 227 (Bureau 148) -
Vol 228 (Bureau 149) - Vol
229 (Bureau 150) - Vol 230
(Bureau 151) - Vol 231
(Bureau 152) - Vol 232 (Local
technique) - Vol 233 (W.c 8) -
Vol 234 (W.c 9) - Vol 235
(Entrée 1) - Vol 236 (Couloir
19) - Vol 237 (Archives 9) - Vol
238 (TGBT) - Vol 239 (Bureau
166) - Vol 240 (Bureau 156) -
Vol 242 (Bureau 158) - Vol
243 (Bureau 159) - Vol 244
(Bureau 160) - Vol 245
(Bureau 161) - Vol 246
(Bureau 162) - Vol 247
(Bureau 163) - Vol 248
(Bureau 164) - Vol 249
(Bureau 165) - Vol 250 (W.c
10) - Vol 253 (Dégagement 2)
- Vol 254 (Rgt 3) - Vol 255 (Rgt
2) - Vol 256 (Serveur) - Vol
257 (Imprimantes) - Vol 258

(Couloir 20)



Plafond et faux-plafonds

RDC

Vol 183 (Salle informatique) -
 Vol 184 (Bureau 117) - Vol
 186 (Accueil) - Vol 188 (Salle
 de réunion 5) - Vol 189
 (Couloir 13) - Vol 190 (Bureau
 120) - Vol 191 (Bureau 121) -
 Vol 192 (Bureau 122) - Vol
 193 (Bureau 123) - Vol 194
 (Couloir 14) - Vol 195 (Bureau
 124) - Vol 196 (Couloir 15) -
 Vol 197 (W.c 7) - Vol 198
 (Bureau 126) - Vol 199
 (Bureau 127) - Vol 200
 (Bureau 128) - Vol 201
 (Bureau 129) - Vol 202
 (Bureau 130) - Vol 203
 (Bureau 131) - Vol 204
 (Bureau 132) - Vol 205
 (Bureau 139) - Vol 206
 (Bureau 133) - Vol 207
 (Bureau 134) - Vol 208
 (Bureau 135) - Vol 209
 (Bureau 136) - Vol 210
 (Bureau 137) - Vol 211
 (Bureau 138) - Vol 212
 (Couloir 17) - Vol 213 (Couloir
 18) - Vol 214 (Bureau 153) -
 Vol 215 (Bureau 154) - Vol
 216 (Bureau 155) - Vol 217
 (Rgt 1) - Vol 218 (Bureau 140)
 - Vol 219 (Bureau 141) - Vol
 220 (Bureau 142) - Vol 221
 (Bureau 143) - Vol 222
 (Bureau 144) - Vol 223
 (Bureau 145) - Vol 224
 (Bureau 146) - Vol 225
 (Entrée 2) - Vol 226 (Bureau
 147) - Vol 227 (Bureau 148) -
 Vol 228 (Bureau 149) - Vol
 229 (Bureau 150) - Vol 230
 (Bureau 151) - Vol 231
 (Bureau 152) - Vol 232 (Local
 technique) - Vol 233 (W.c 8) -
 Vol 234 (W.c 9) - Vol 235
 (Entrée 1) - Vol 236 (Couloir
 19) - Vol 237 (Archives 9) - Vol
 238 (TGBT) - Vol 239 (Bureau
 166) - Vol 240 (Bureau 156) -
 Vol 241 (Bureau 157) - Vol
 242 (Bureau 158) - Vol 243
 (Bureau 159) - Vol 244
 (Bureau 160) - Vol 245
 (Bureau 161) - Vol 246
 (Bureau 162) - Vol 247
 (Bureau 163) - Vol 248
 (Bureau 164) - Vol 249
 (Bureau 165) - Vol 250 (W.c
 10) - Vol 253 (Dégagement 2)
 - Vol 254 (Rgt 3) - Vol 255 (Rgt
 2) - Vol 256 (Serveur) - Vol

		257 (Imprimantes) - Vol 258 (Couloir 20)
Revêtement de sol	RDC	Vol 183 (Salle informatique) - Vol 186 (Accueil) - Vol 188 (Salle de réunion 5) - Vol 189 (Couloir 13) - Vol 190 (Bureau 120) - Vol 194 (Couloir 14) - Vol 195 (Bureau 124) - Vol 196 (Couloir 15) - Vol 197 (W.c 7) - Vol 198 (Bureau 126) - Vol 213 (Couloir 18) - Vol 214 (Bureau 153) - Vol 215 (Bureau 154) - Vol 219 (Bureau 141) - Vol 232 (Local technique) - Vol 236 (Couloir 19) - Vol 249 (Bureau 165) - Vol 253 (Dégagement 2) - Vol 258 (Couloir 20)
Revêtement de mur	RDC	Vol 197 (W.c 7)
Façades	Sous sol	Vol 303 (Extérieur 1) - Vol 304 (Extérieur 2) - Vol 305 (Extérieur 3) - Vol 306 (Extérieur 4)

D-6 MOTIF(S) AYANT PU CONDUIRE A RÉDUIRE OU AUGMENTER LE NOMBRE DE PRÉLÈVEMENTS TEL QU'INDIQUÉ EN ANNEXE A DE LA NORME NF 46-020 POUR CHACUN DES MATÉRIEUX ET PRODUITS REPÉRÉS

Sans objet

D-7 ADJONCTION(S) OU EXCLUSIONS PAR RAPPORT A LA NORME NF 46-020

Sans objet

D-8 CONDITIONS EXISTANTES AU MOMENT DU PRÉLÈVEMENT SUSCEPTIBLES D'INFLUENCER L'INTERPRÉTATION DES RÉSULTATS DES ANALYSES

Sans objet

E - CONDITIONS DE REPÉRAGE

E-1 MODALITÉS DE REPÉRAGE

Dans un premier temps, dans le périmètre des travaux, et selon le programme de repérage découlant du programme des travaux envisagés, l'opérateur de repérage recherche la présence de Matériaux et Produits Susceptibles de Contenir de l'Amiante (MPSCA) faisant indissociablement corps avec le bâti et qui seront sollicités directement ou indirectement par les travaux. Ces MPSCA correspondent entre autre aux parties d'ouvrages ou de composants à inspecter ou à sonder de la « Liste non exhaustive des matériaux ou produits susceptibles de contenir de l'amiante à repérer » de l'annexe 1 de l'arrêté du 16 juillet 2019 relatif au repérage de l'amiante avant certaines opérations dans les immeubles bâtis. Toutefois, cette liste n'étant pas exhaustive, s'il a connaissance d'autres MPSCA, il les repère également.

L'inspection des ouvrages doit être exhaustive. Le repérage peut nécessiter des sondages destructifs ou des démontages particuliers. Par exemple, il convient de procéder aux investigations suivantes :

- les plénums doivent être inspectés ;
- les gaines techniques doivent être contrôlées ;
- les cloisons démontables doivent être examinées (têtes, pieds et joints de la cloison, réservations) ;
- les éléments de façade, gaines maçonnées, joints de cloisons devront être sondés ou démontés s'il y a présomption de présence de matériaux contenant de l'amiante.

L'ensemble du périmètre du bâtiment concerné par les travaux doit être visité et inspecté. En cas de défaut d'accessibilité du fait du donneur d'ordre et alors que l'opérateur lui a au préalable demandé les moyens d'accès adaptés (démontage spécifique, ouverture de gaine ou de volume vide sans accès prévu, fourniture de nacelle, etc.), l'opérateur rédigera un pré-rapport.

Lorsque, dans des cas très exceptionnels et qui doivent être justifiés, certaines parties d'ouvrages ne sont pas accessibles avant que les travaux ne commencent, l'opérateur de repérage rédige un rapport dans lequel il émet les réserves correspondantes et préconise les investigations approfondies complémentaires qui devront être réalisées entre les différentes étapes des travaux.

Il examine de façon exhaustive tous les locaux et parties de locaux situés dans le périmètre des travaux. La définition de zones présentant des similitudes d'ouvrage permet d'optimiser le nombre de prélèvements qui sont transmis pour analyse. Les sondages itératifs et comparatifs permettent de déterminer les limites et l'étendue des zones présentant des similitudes d'ouvrage.

Dans un second temps, et pour chacun des ouvrages ou composants repérés, en fonction des informations dont il dispose et de sa connaissance des matériaux et produits utilisés, il atteste, le cas échéant, de la présence ou de l'absence d'amiante. En cas de doute et selon les prescriptions réglementaires et normatives il détermine les prélèvements et analyses de matériaux nécessaires pour conclure.

Conformément aux prescriptions de l'arrêté du 16 juillet 2019 et de la norme NF X46-020 d'août 2017 (2ème tirage), les analyses des échantillons de ces produits et matériaux sont réalisées couches par couches par un organisme accrédité par le COFRAC.

L'opérateur de repérage veille à la traçabilité des échantillons prélevés : ces échantillons sont repérés de manière que les ouvrages dans lesquels ils ont été prélevés puissent être identifiés.

E-2 MOYENS D'INVESTIGATION

Pour la réalisation de notre repérage, nos moyens d'investigations mis en œuvre garantissent la réalisation d'investigations approfondies destructives et non destructives, telles que :

- Dépose de certains blocs prises pour examiner la composition interne des cloisons.
- Dépose des éléments de finition (plinthes, couvre-joints, etc) des cloisons démontables pour examiner les têtes, pieds et joints de ces cloisons.
- Détermination des sondages destructifs ou les démontages particuliers nécessaires pour permettre d'accéder aux matériaux susceptibles de contenir de l'amiante (élément de façade, gaine maçonnée, joint de cloisons, etc). Dans le cas où le risque de découverte de matériaux et produits friables contenant de l'amiante est probable, les moyens de prévention adéquats devront être mis en œuvre.
- Classement des matériaux et produits selon leurs caractéristiques.
- Prélèvements pour déterminer par analyse, lorsque les marquages des matériaux ou les documents consultés par l'opérateur de repérage ne lui ont pas permis de conclure, la présence effective d'amiante dans des matériaux et produits susceptibles d'en contenir.



E-3 OBLIGATIONS DE COMMUNICATION DU RAPPORT DE REPERAGE

Le présent rapport est à communiquer à toute personne physique ou morale amenée à concevoir, organiser ou exécuter des travaux dans l'immeuble bâti.

Il est rappelé en outre les dispositions de l'article 11 de l'arrêté du 16/07/2019 :

« Si le donneur d'ordre n'est pas le propriétaire de l'immeuble bâti concerné par la mission de repérage, il adresse à ce dernier une copie du rapport établi par l'opérateur de repérage. En cas de mission de repérage portant sur une partie privative d'un immeuble collectif à usage d'habitation, son propriétaire met à jour le contenu du « dossier amiante - parties privatives » (DAPP) prévu au I de l'article R. 1334-29-4 du code de la santé publique, en y intégrant les données issues du rapport ou du pré-rapport de repérage amiante avant travaux. Il tient à disposition et communique ce DAPP, ainsi complété, selon les modalités prévues au II de l'article R. 1334-29-4 du code de la santé publique.

En cas de mission de repérage portant sur les parties communes d'un immeuble collectif à usage d'habitation ou sur un immeuble non utilisé à fin d'habitation, son propriétaire met à jour le contenu du « dossier technique amiante » (DTA) prévu au I de l'article R. 1334-29-5 du code de la santé publique ainsi que de sa fiche récapitulative, en y intégrant les données issues du rapport ou du pré-rapport de repérage amiante avant travaux. Il tient à disposition et communique ce DTA, ainsi complété, selon les modalités prévues au II de l'article R. 1334-29-5 du code de la santé publique.

En cas de mission de repérage portant sur tout ou partie d'un immeuble d'habitation ne comprenant qu'un seul logement, son propriétaire conserve le rapport ou le pré-rapport restituant les conditions de réalisation et les conclusions de cette recherche d'amiante avant travaux. Il communique ce rapport ou ce pré-rapport, sur leur demande, à toute personne physique ou morale appelée à effectuer des travaux dans l'immeuble bâti ainsi qu'aux agents de contrôle de l'inspection du travail mentionnés à l'article L. 8211-1 du code du travail, aux agents du service de prévention des organismes de sécurité sociale et, en cas d'opération relevant du champ de l'article R. 4534-1 du code du travail, de l'organisme professionnel de prévention du bâtiment et des travaux publics. »

F - CONCLUSIONS

F-1 CONCLUSIONS(S) DU PRÉSENT RAPPORT DE REPÉRAGE

Dans le cadre de la mission objet du présent rapport, il a été repéré des matériaux et produits contenant de l'amiante.

Localisation	Catégorie	Composant	Partie de composant	Sur avis / réf pré.
Vol 125 (Couloir 9)	Revêtement de sol	Revêtement de sol	Colle bitumeuse	P83 Phase 1
Vol 125 (Couloir 9)	Revêtement de sol	Revêtement de sol	Moquettes avec sous-couche	P84 Phase 4
Vol 126 (Couloir 10)	Revêtement de sol	Revêtement de sol	Moquettes avec sous-couche	P84 Phase 4
Vol 127 (Couloir 11)	Revêtement de sol	Revêtement de sol	Moquettes avec sous-couche	P84 Phase 4
Vol 278 (Dégagement 3)	Revêtement de sol	Revêtement de sol	Moquettes avec sous-couche	P203 Phase 3
Vol 279 (Couloir 21)	Revêtement de sol	Revêtement de sol	Moquettes avec sous-couche	P203 Phase 3
Vol 286 (Cage escalier 17)	Revêtement de sol	Revêtement de sol	Moquettes avec sous-couche	P203 Phase 3
Vol 300 (Archives 11)	Revêtement de sol	Revêtement de sol	Moquettes avec sous-couche	P208 Phase 3

L'attention du donneur d'ordre/maître d'ouvrage/propriétaire est attirée sur le fait qu'en présence de locaux ou de partie de locaux non visités, de composants ou de parties de composant non inspectés faisant partie du périmètre et du programme des travaux, l'information sur la présence ou l'absence d'amiante ne peut être considérée comme exhaustive et ses obligations réglementaires de repérage définies aux articles R4412 - 97 et suivants du Code du travail ne sont pas remplies. Des investigations approfondies complémentaires seront à réaliser lorsque ces locaux/ parties de locaux, composant ou partie de composant seront accessibles de manière sécurisée.

Localisation	Matériau	Justification	Investigation complémentaire restant à réaliser	Moyen d'accès à mettre en oeuvre
Vol 24 (Cage escalier 6)	Jonction entre panneaux préfabriqués	Pas de bande présente		
Vol 24 (Cage escalier 6)	Jonction entre panneaux préfabriqués	Pas de bande présente		
Vol 26 (Cage escalier 8)	Panneaux de cloisons lambris	Démontage impossible		
Vol 27 (Cage escalier 9)	Panneaux de cloisons lambris	Démontage impossible		
Vol 28 (Cage escalier 10)	Panneaux de cloisons lambris	Démontage impossible		
Vol 28 (Cage escalier 10)	Lambris	Démontage impossible		
Vol 75 (Couloir 7)		Recouvert de laine		
Vol 116 (Bureau 60)	Plancher plastiques	Prélèvement destructif		

Vol 156 (Bureau 92)	Plancher bois	Ne contient pas d'amiane par nature	
Vol 157 (Bureau 93)	Plancher bois	Ne contient pas d'amiane par nature	
Vol 158 (Bureau 94)	Plancher bois	Ne contient pas d'amiane par nature	
Vol 164 (Bureau 100)	Plancher bois	Ne contient pas d'amiane par nature	
Vol 165 (Bureau 101)	Plancher bois	Ne contient pas d'amiane par nature	
Vol 255 (Rgt 2)		Non accessible	
Vol 256 (Serveur)		Non accessible	
Vol 257 (Imprimantes)		Non accessible	
Vol 249 (Bureau 165)		Non accessible	
Vol 306 (Extérieur 4)	Joint à lèvre	Non accessible	
Sous sol - Vol 47 (Machinerie ascenseur)		Absence de trappe de visite	Totalité

F-2 RÉSERVES / COMMENTAIRES

Le bâtiment présente des doublages qui n'ont pas été investigués de manière exhaustive, mais ponctuellement, conformément aux prescriptions de sondages issues de la norme NF X 46-020, applicable à notre intervention. Il est toutefois possible que, sans que cela ne soit identifiable à priori, des Matériaux et Produits Susceptibles de Contenir de l'Amiante (MPSCA) se situent derrière des doublages n'ayant légitimement pas fait l'objet de sondages. Notre responsabilité ne saurait être recherchée dans de tels cas, s'il est manifeste que la présence de tels MPSCA ne pouvait être déduite sans une dépose intégrale de l'ensemble des doublages.

Tous les plenum ont été inspectés par sondages visuels (soulèvement ponctuel de plaques). Or, leur encombrement (canalisations nombreuses, gaines et conduits de ventilation, isolants, parois de recoupement, etc.) ne permet pas une inspection visuelle exhaustive. Des investigations complémentaires sont à prévoir une fois l'intégralité des faux plafonds déposés.

G - SOMMAIRE DES GRILLES DE RÉSULTAT DE REPÉRAGE

1 - Façades

2 - Parois verticales intérieures et enduits

3 - Plafond et faux-plafonds

4 - Revêtement de sol

5 - Revêtement de mur

GRILLE DE RÉSULTAT DU REPÉRAGE DES MPCA POUR LA CATEGORIE : Façades

Plan	Localisation	Composant	Partie composant	Réf action	Observation	Précision loc.	Ref photo	Ref Prél.	Descriptif	Résultat	Conclusion
Sous sol	Vol 303 (Extérieur 1)	Menuiseries	Joint à lèvre	P210	Réalisation d'un prélèvement		002EW 80453 5 n °210 - 1	P210	Matériau mou noir	Négatif	Négatif sur analyse
Sous sol	Vol 303 (Extérieur 1)	Menuiseries	Joint à lèvre	S703	Sondage et extension de la ZPSO du prélèvement P210		002EW 80453 5 n °210 - 1	P210	Matériau mou noir	Négatif	Négatif sur analyse
Sous sol	Vol 304 (Extérieur 2)	Menuiseries	Joint à lèvre	P211	Réalisation d'un prélèvement		002EW 80453 5 n °211 - 1	P211	Peinture en faible quantité non séparable + matériau mou noir	Négatif	Négatif sur analyse
Sous sol	Vol 304 (Extérieur 2)	Menuiseries	Joint à lèvre	P211	Sondage et extension de la ZPSO du prélèvement P211		002EW 80453 5 n °211 - 1	P211	Peinture en faible quantité non séparable + matériau mou noir	Négatif	Négatif sur analyse
Sous sol	Vol 305 (Extérieur 3)	Menuiseries	Mastic vitrier	P212	Réalisation d'un prélèvement		002EW 80453 5 n °212 - 1	P212	Peinture non séparable + matériau beige en vrac	Négatif	Négatif sur analyse
Sous sol	Vol 305 (Extérieur 3)	Menuiseries	Mastic vitrier	P212	Sondage et extension de la ZPSO du prélèvement P212		002EW 80453 5 n °212 - 1	P212	Peinture non séparable + matériau beige en vrac	Négatif	Négatif sur analyse
Sous sol	Vol 306 (Extérieur 4)	Menuiseries	Joint à lèvre	I9			I9 - 1				Non accessi ble

GRILLE DE RÉSULTAT DU REPÉRAGE DES MPCA POUR LA CATEGORIE : Parois verticales intérieures et enduits

Plan	Localisation	Composant	Partie composant	Réf action	Observation	Précision loc.	Ref photo	Ref Prél.	Descriptif	Résultat	Conclusion
R+3	Vol 1 (Dégagement 1)	Murs et cloisons	Enduits plâtre	P4	Réalisation d'un prélèvement		002EW 80453 5 n°4 - 1	P4	Peintures multiples non séparable + enduit plâtreux blanc en vrac	Négatif	Négatif sur analyse
R+3	Vol 1 (Dégagement 1)	Murs et cloisons	Enduits plâtre	S4	Sondage et extension de la ZPSO du prélèvement P4		002EW 80453 5 n°4 - 1	P4	Peintures multiples non séparable + enduit plâtreux blanc en vrac	Négatif	Négatif sur analyse
R+3	Vol 1 (Dégagement 1)	Murs et cloisons	Enduits plâtre	S5	Sondage et extension de la ZPSO du prélèvement P4		002EW 80453 5 n°4 - 1	P4	Peintures multiples non séparable + enduit plâtreux blanc en vrac	Négatif	Négatif sur analyse
R+3	Vol 3 (Cage escalier 1)	Murs et cloisons	Enduits plâtre	S6	Sondage et extension de la ZPSO du prélèvement P4		002EW 80453 5 n°4 - 1	P4	Peintures multiples non séparable + enduit plâtreux blanc en vrac	Négatif	Négatif sur analyse

GRILLE DE RÉSULTAT DU REPÉRAGE DES MPCA POUR LA CATEGORIE : Parois verticales intérieures et enduits

Plan	Localisation	Composant	Partie composant	Réf action	Observation	Précision loc.	Ref photo	Ref Prél.	Descriptif	Résultat	Conclusion
R+3	Vol 3 (Cage escalier 1)	Murs et cloisons	Enduits plâtre	S7	Sondage et extension de la ZPSO du prélèvement P4		002EW 80453 5 n°4 - 1	P4	Peintures multiples non séparable + enduit plâtreux blanc en vrac	Négatif	Négatif sur analyse
R+3	Vol 3 (Cage escalier 1)	Murs et cloisons	Enduits plâtre	S8	Sondage et extension de la ZPSO du prélèvement P4		002EW 80453 5 n°4 - 1	P4	Peintures multiples non séparable + enduit plâtreux blanc en vrac	Négatif	Négatif sur analyse
R+3	Vol 6 (Cage escalier 2)	Murs et cloisons	Enduits plâtre	S13	Sondage et extension de la ZPSO du prélèvement P4		002EW 80453 5 n°4 - 1	P4	Peintures multiples non séparable + enduit plâtreux blanc en vrac	Négatif	Négatif sur analyse
R+3	Vol 1 (Dégagement 1)	Murs et cloisons	Enduits plâtre	S26	Sondage et extension de la ZPSO du prélèvement P4		002EW 80453 5 n°4 - 1	P4	Peintures multiples non séparable + enduit plâtreux blanc en vrac	Négatif	Négatif sur analyse

GRILLE DE RÉSULTAT DU REPÉRAGE DES MPCA POUR LA CATEGORIE : Parois verticales intérieures et enduits

Plan	Localisation	Composant	Partie composant	Réf action	Observation	Précision loc.	Ref photo	Ref Prél.	Descriptif	Résultat	Conclusion
R+3	Vol 1 (Dégagement 1)	Murs et cloisons	Enduits plâtre	S27	Sondage et extension de la ZPSO du prélèvement P4		002EW 80453 5 n°4 - 1	P4	Peintures multiples non séparable + enduit plâtreux blanc en vrac	Négatif	Négatif sur analyse
R+3	Vol 1 (Dégagement 1)	Murs et cloisons	Enduits plâtre	S45	Sondage et extension de la ZPSO du prélèvement P4		002EW 80453 5 n°4 - 1	P4	Peintures multiples non séparable + enduit plâtreux blanc en vrac	Négatif	Négatif sur analyse
R+3	Vol 1 (Dégagement 1)	Murs et cloisons	Enduits plâtre	S47	Sondage et extension de la ZPSO du prélèvement P4		002EW 80453 5 n°4 - 1	P4	Peintures multiples non séparable + enduit plâtreux blanc en vrac	Négatif	Négatif sur analyse
R+3	Vol 1 (Dégagement 1) - Vol 3 (Cage escalier 1) - Vol 6 (Cage escalier 2)	Murs et cloisons	Enduits plâtre	S4 - S5 - S6 - S7 - S8 - S13 - S26 - S27 - S45 - S47	Sondage et extension de la ZPSO du prélèvement P4		002EW 80453 5 n°4 - 1	P4	Peintures multiples non séparable + enduit plâtreux blanc en vrac	Négatif	Négatif sur analyse

GRILLE DE RÉSULTAT DU REPÉRAGE DES MPCA POUR LA CATEGORIE : Parois verticales intérieures et enduits

Plan	Localisation	Composant	Partie composant	Réf action	Observation	Précision loc.	Ref photo	Ref Prél.	Descriptif	Résultat	Conclusion
R+3	Vol 1 (Dégagement 1)	Murs et cloisons	Jonction entre panneaux préfabriqués	P5	Réalisation d'un prélèvement		002EW804535 n°5 - 1	P5	Peinture non séparable + enduit plâtreux blanc en vrac avec couche en papier	Négatif	Négatif sur analyse
R+3	Vol 6 (Cage escalier 2)	Murs et cloisons	Jonction entre panneaux préfabriqués	S12	Sondage et extension de la ZPSO du prélèvement P5		002EW804535 n°5 - 1	P5	Peinture non séparable + enduit plâtreux blanc en vrac avec couche en papier	Négatif	Négatif sur analyse
R+3	Vol 1 (Dégagement 1)	Murs et cloisons	Jonction entre panneaux préfabriqués	S46	Sondage et extension de la ZPSO du prélèvement P5		002EW804535 n°5 - 1	P5	Peinture non séparable + enduit plâtreux blanc en vrac avec couche en papier	Négatif	Négatif sur analyse
R+3	Vol 6 (Cage escalier 2) - Vol 1 (Dégagement 1)	Murs et cloisons	Jonction entre panneaux préfabriqués	S12 - S46	Sondage et extension de la ZPSO du prélèvement P5		002EW804535 n°5 - 1	P5	Peinture non séparable + enduit plâtreux blanc en vrac avec couche en papier	Négatif	Négatif sur analyse

GRILLE DE RÉSULTAT DU REPÉRAGE DES MPCA POUR LA CATEGORIE : Parois verticales intérieures et enduits

Plan	Localisation	Composant	Partie composant	Réf action	Observation	Précision loc.	Ref photo	Ref Prél.	Descriptif	Résultat	Conclusion
R+3	Vol 2 (Salle de réunion 1)	Murs et cloisons	Enduits plâtre	P8	Réalisation d'un prélèvement		002EW 80453 5 n°8 - 1	P8	Peintures multiples non séparable + enduit plâtreux blanc en vrac	Négatif	Négatif sur analyse
R+3	Vol 7 (Bureau 2)	Murs et cloisons	Enduits plâtre	S25	Sondage et extension de la ZPSO du prélèvement P8		002EW 80453 5 n°8 - 1	P8	Peintures multiples non séparable + enduit plâtreux blanc en vrac	Négatif	Négatif sur analyse
R+3	Vol 8 (Bureau 3)	Murs et cloisons	Enduits plâtre	S28	Sondage et extension de la ZPSO du prélèvement P8		002EW 80453 5 n°8 - 1	P8	Peintures multiples non séparable + enduit plâtreux blanc en vrac	Négatif	Négatif sur analyse
R+3	Vol 9 (Bureau 4)	Murs et cloisons	Enduits plâtre	S29	Sondage et extension de la ZPSO du prélèvement P8		002EW 80453 5 n°8 - 1	P8	Peintures multiples non séparable + enduit plâtreux blanc en vrac	Négatif	Négatif sur analyse

GRILLE DE RÉSULTAT DU REPÉRAGE DES MPCA POUR LA CATEGORIE : Parois verticales intérieures et enduits

Plan	Localisation	Composant	Partie composant	Réf action	Observation	Précision loc.	Ref photo	Ref Prél.	Descriptif	Résultat	Conclusion
R+3	Vol 9 (Bureau 4)	Murs et cloisons	Enduits plâtre	S30	Sondage et extension de la ZPSO du prélèvement P8		002EW 80453 5 n°8 - 1	P8	Peintures multiples non séparable + enduit plâtreux blanc en vrac	Négatif	Négatif sur analyse
R+3	Vol 12 (Bureau 7)	Murs et cloisons	Enduits plâtre	S32	Sondage et extension de la ZPSO du prélèvement P8		002EW 80453 5 n°8 - 1	P8	Peintures multiples non séparable + enduit plâtreux blanc en vrac	Négatif	Négatif sur analyse
R+3	Vol 13 (Bureau 8)	Murs et cloisons	Enduits plâtre	S33	Sondage et extension de la ZPSO du prélèvement P8		002EW 80453 5 n°8 - 1	P8	Peintures multiples non séparable + enduit plâtreux blanc en vrac	Négatif	Négatif sur analyse
R+3	Vol 14 (Bureau 9)	Murs et cloisons	Enduits plâtre	S35	Sondage et extension de la ZPSO du prélèvement P8		002EW 80453 5 n°8 - 1	P8	Peintures multiples non séparable + enduit plâtreux blanc en vrac	Négatif	Négatif sur analyse

GRILLE DE RÉSULTAT DU REPÉRAGE DES MPCA POUR LA CATEGORIE : Parois verticales intérieures et enduits

Plan	Localisation	Composant	Partie composant	Réf action	Observation	Précision loc.	Ref photo	Ref Pré.	Descriptif	Résultat	Conclusion
R+3	Vol 16 (Bureau 11)	Murs et cloisons	Enduits plâtre	S39	Sondage et extension de la ZPSO du prélèvement P8		002EW 80453 5 n°8 - 1	P8	Peintures multiples non séparable + enduit plâtreux blanc en vrac	Négatif	Négatif sur analyse
R+3	Vol 16 (Bureau 11)	Murs et cloisons	Enduits plâtre	S40	Sondage et extension de la ZPSO du prélèvement P8		002EW 80453 5 n°8 - 1	P8	Peintures multiples non séparable + enduit plâtreux blanc en vrac	Négatif	Négatif sur analyse
R+3	Vol 17 (Bureau 12)	Murs et cloisons	Enduits plâtre	S43	Sondage et extension de la ZPSO du prélèvement P8		002EW 80453 5 n°8 - 1	P8	Peintures multiples non séparable + enduit plâtreux blanc en vrac	Négatif	Négatif sur analyse

GRILLE DE RÉSULTAT DU REPÉRAGE DES MPCA POUR LA CATEGORIE : Parois verticales intérieures et enduits

Plan	Localisation	Composant	Partie composant	Réf action	Observation	Précision loc.	Ref photo	Ref Pré.	Descriptif	Résultat	Conclusion
R+3	Vol 7 (Bureau 2) - Vol 8 (Bureau 3) - Vol 9 (Bureau 4) - Vol 12 (Bureau 7) - Vol 13 (Bureau 8) - Vol 14 (Bureau 9) - Vol 16 (Bureau 11) - Vol 17 (Bureau 12)	Murs et cloisons	Enduits plâtre	S25 - S28 - S29 - S30 - S32 - S33 - S35 - S39 - S40 - S43	Sondage et extension de la ZPSO du prélèvement P8		002EW 80453 5 n°8 - 1	P8	Peintures multiples non séparable + enduit plâtreux blanc en vrac	Négatif	Négatif sur analyse
R+3	Vol 4 (Salle de réunion 2)	Murs et cloisons	Jonction entre panneaux préfabriqués	P9	Réalisation d'un prélèvement		002EW 80453 5 n°9 - 1	P9	Enduit plâtreux blanc en vrac avec couche en papier	Négatif	Négatif sur analyse
R+3	Vol 5 (Bureau 1)	Murs et cloisons	Jonction entre panneaux préfabriqués	S17	Sondage et extension de la ZPSO du prélèvement P9		002EW 80453 5 n°9 - 1	P9	Enduit plâtreux blanc en vrac avec couche en papier	Négatif	Négatif sur analyse
R+3	Vol 11 (Bureau 6)	Murs et cloisons	Jonction entre panneaux préfabriqués	S18	Sondage et extension de la ZPSO du prélèvement P9		002EW 80453 5 n°9 - 1	P9	Enduit plâtreux blanc en vrac avec couche en papier	Négatif	Négatif sur analyse

GRILLE DE RÉSULTAT DU REPÉRAGE DES MPCA POUR LA CATEGORIE : Parois verticales intérieures et enduits

Plan	Localisation	Composant	Partie composant	Réf action	Observation	Précision loc.	Ref photo	Ref Prél.	Descriptif	Résultat	Conclusion
R+3	Vol 10 (Remise)	Murs et cloisons	Jonction entre panneaux préfabriqués	S20	Sondage et extension de la ZPSO du prélèvement P9		002EW 80453 5 n°9 - 1	P9	Enduit plâtreux blanc en vrac avec couche en papier	Négatif	Négatif sur analyse
R+3	Vol 15 (Bureau 10)	Murs et cloisons	Jonction entre panneaux préfabriqués	S37	Sondage et extension de la ZPSO du prélèvement P9		002EW 80453 5 n°9 - 1	P9	Enduit plâtreux blanc en vrac avec couche en papier	Négatif	Négatif sur analyse
R+3	Vol 18 (Bureau 13)	Murs et cloisons	Jonction entre panneaux préfabriqués	S44	Sondage et extension de la ZPSO du prélèvement P9		002EW 80453 5 n°9 - 1	P9	Enduit plâtreux blanc en vrac avec couche en papier	Négatif	Négatif sur analyse
R+3	Vol 5 (Bureau 1) - Vol 11 (Bureau 6) - Vol 10 (Remise) - Vol 15 (Bureau 10) - Vol 18 (Bureau 13)	Murs et cloisons	Jonction entre panneaux préfabriqués	S17 - S18 - S20 - S37 - S44	Sondage et extension de la ZPSO du prélèvement P9		002EW 80453 5 n°9 - 1	P9	Enduit plâtreux blanc en vrac avec couche en papier	Négatif	Négatif sur analyse
R+3	Vol 20 (Réserve 1)	Murs et cloisons	Panneaux de cloisons	S49	Réalisation d'un sondage		S49 - 1				Négatif sur docum ent Bois
R+3	Vol 19 (W.c 1)	Murs et cloisons	Enduits plâtre	P15	Réalisation d'un prélèvement		002EW 80453 5 n°15 - 1	P15	Enduit plâtreux blanc	Négatif	Négatif sur analyse

GRILLE DE RÉSULTAT DU REPÉRAGE DES MPCA POUR LA CATEGORIE : Parois verticales intérieures et enduits

Plan	Localisation	Composant	Partie composant	Réf action	Observation	Précision loc.	Ref photo	Ref Prél.	Descriptif	Résultat	Conclusion
EAFC sous sol	Vol 21 (Cage escalier 3)	Murs et cloisons	Enduits plâtre	P18	Réalisation d'un prélèvement		002EW 80453 5 n°18 - 1	P18	Matériau rose en faible quantité non séparable + enduit plâtreux blanc	Négatif	Négatif sur analyse
EAFC sous sol	Vol 21 (Cage escalier 3)	Murs et cloisons	Enduits plâtre	S50	Sondage et extension de la ZPSO du prélèvement P18		002EW 80453 5 n°18 - 1	P18	Matériau rose en faible quantité non séparable + enduit plâtreux blanc	Négatif	Négatif sur analyse
EAFC sous sol	Vol 21 (Cage escalier 3)	Murs et cloisons	Enduits plâtre	S51	Sondage et extension de la ZPSO du prélèvement P18		002EW 80453 5 n°18 - 1	P18	Matériau rose en faible quantité non séparable + enduit plâtreux blanc	Négatif	Négatif sur analyse
EAFC RDC	Vol 22 (Cage escalier 4)	Murs et cloisons	Enduits plâtre	S52	Sondage et extension de la ZPSO du prélèvement P18		002EW 80453 5 n°18 - 1	P18	Matériau rose en faible quantité non séparable + enduit plâtreux blanc	Négatif	Négatif sur analyse

GRILLE DE RÉSULTAT DU REPÉRAGE DES MPCA POUR LA CATEGORIE : Parois verticales intérieures et enduits

Plan	Localisation	Composant	Partie composant	Réf action	Observation	Précision loc.	Ref photo	Ref Prél.	Descriptif	Résultat	Conclusion
EAFC RDC	Vol 22 (Cage escalier 4)	Murs et cloisons	Enduits plâtre	S53	Sondage et extension de la ZPSO du prélèvement P18		002EW 80453 5 n°18 - 1	P18	Matériau rose en faible quantité non séparable + enduit plâtreux blanc	Négatif	Négatif sur analyse
EAFC RDC	Vol 22 (Cage escalier 4)	Murs et cloisons	Enduits plâtre	S54	Sondage et extension de la ZPSO du prélèvement P18		002EW 80453 5 n°18 - 1	P18	Matériau rose en faible quantité non séparable + enduit plâtreux blanc	Négatif	Négatif sur analyse
EAFC RDC	Vol 22 (Cage escalier 4)	Murs et cloisons	Enduits plâtre	S55	Sondage et extension de la ZPSO du prélèvement P18		002EW 80453 5 n°18 - 1	P18	Matériau rose en faible quantité non séparable + enduit plâtreux blanc	Négatif	Négatif sur analyse
EAFC R+1	Vol 23 (Cage escalier 5)	Murs et cloisons	Enduits plâtre	S58	Sondage et extension de la ZPSO du prélèvement P18		002EW 80453 5 n°18 - 1	P18	Matériau rose en faible quantité non séparable + enduit plâtreux blanc	Négatif	Négatif sur analyse

GRILLE DE RÉSULTAT DU REPÉRAGE DES MPCA POUR LA CATEGORIE : Parois verticales intérieures et enduits

Plan	Localisation	Composant	Partie composant	Réf action	Observation	Précision loc.	Ref photo	Ref Prél.	Descriptif	Résultat	Conclusion
EAFC R+1	Vol 23 (Cage escalier 5)	Murs et cloisons	Enduits plâtre	S59	Sondage et extension de la ZPSO du prélèvement P18		002EW 80453 5 n°18 - 1	P18	Matériau rose en faible quantité non séparable + enduit plâtreux blanc	Négatif	Négatif sur analyse
EAFC R+1	Vol 23 (Cage escalier 5)	Murs et cloisons	Enduits plâtre	S60	Sondage et extension de la ZPSO du prélèvement P18		002EW 80453 5 n°18 - 1	P18	Matériau rose en faible quantité non séparable + enduit plâtreux blanc	Négatif	Négatif sur analyse
EAFC R+2	Vol 24 (Cage escalier 6)	Murs et cloisons	Enduits plâtre	S61	Sondage et extension de la ZPSO du prélèvement P18		002EW 80453 5 n°18 - 1	P18	Matériau rose en faible quantité non séparable + enduit plâtreux blanc	Négatif	Négatif sur analyse
EAFC sous sol	Vol 21 (Cage escalier 3)	Murs et cloisons	Enduits plâtre	S50 - S51	Sondage et extension de la ZPSO du prélèvement P18		002EW 80453 5 n°18 - 1	P18	Matériau rose en faible quantité non séparable + enduit plâtreux blanc	Négatif	Négatif sur analyse

GRILLE DE RÉSULTAT DU REPÉRAGE DES MPCA POUR LA CATEGORIE : Parois verticales intérieures et enduits

Plan	Localisation	Composant	Partie composant	Réf action	Observation	Précision loc.	Ref photo	Ref Prél.	Descriptif	Résultat	Conclusion
EAFC RDC	Vol 22 (Cage escalier 4)	Murs et cloisons	Enduits plâtre	S52 -	Sondage et		002EW	P18	Matériau	Négatif	Négatif
				S53 -	extension de		80453		rose en		sur
				S54 -	la ZPSO du		5 n°18		faible		analyse
				S55	prélèvement P18		- 1		quantité non séparable + enduit plâtreux blanc		
EAFC R+1	Vol 23 (Cage escalier 5)	Murs et cloisons	Enduits plâtre	S58 -	Sondage et		002EW	P18	Matériau	Négatif	Négatif
				S59 -	extension de		80453		rose en		sur
				S60	la ZPSO du		5 n°18		faible		analyse
					prélèvement P18		- 1		quantité non séparable + enduit plâtreux blanc		
EAFC sous sol	Vol 21 (Cage escalier 3)	Murs et cloisons	Joint de scellement	P19	Réalisation d'un prélèvement		002EW	P19	Matériau gris hétérogène	Négatif	Négatif
							80453				sur
							5 n°19				analyse
							- 1				
EAFC R+2	Vol 24 (Cage escalier 6)	Murs et cloisons	Jonction entre panneaux préfabriqués	I1			I1 - 1				Pas de bande présent e
DRAIO sous sol	Vol 25 (Cage escalier 7)	Murs et cloisons	Enduits plâtre	P24	Réalisation d'un prélèvement		002EW	P24	Enduit plâtreux blanc en vrac	Négatif	Négatif
							80453				sur
							5 n°24				analyse
							- 1				
DRAIO sous sol	Vol 25 (Cage escalier 7)	Murs et cloisons	Enduits plâtre	S62	Sondage et extension de la ZPSO du prélèvement P24		002EW	P24	Enduit plâtreux blanc en vrac	Négatif	Négatif
							80453				sur
							5 n°24				analyse
							- 1				

GRILLE DE RÉSULTAT DU REPÉRAGE DES MPCA POUR LA CATEGORIE : Parois verticales intérieures et enduits

Plan	Localisation	Composant	Partie composant	Réf action	Observation	Précision loc.	Ref photo	Ref Prél.	Descriptif	Résultat	Conclusion
DRAIO sous sol	Vol 25 (Cage escalier 7)	Murs et cloisons	Enduits plâtre	S63	Sondage et extension de la ZPSO du prélèvement P24		002EW 80453 5 n°24 - 1	P24	Enduit plâtreux blanc en vrac	Négatif	Négatif sur analyse
DRAIO RDC	Vol 26 (Cage escalier 8)	Murs et cloisons	Enduits plâtre	S66	Sondage et extension de la ZPSO du prélèvement P24		002EW 80453 5 n°24 - 1	P24	Enduit plâtreux blanc en vrac	Négatif	Négatif sur analyse
DRAIO RDC	Vol 26 (Cage escalier 8)	Murs et cloisons	Enduits plâtre	S67	Sondage et extension de la ZPSO du prélèvement P24		002EW 80453 5 n°24 - 1	P24	Enduit plâtreux blanc en vrac	Négatif	Négatif sur analyse
DRAIO R+1	Vol 27 (Cage escalier 9)	Murs et cloisons	Enduits plâtre	S70	Sondage et extension de la ZPSO du prélèvement P24		002EW 80453 5 n°24 - 1	P24	Enduit plâtreux blanc en vrac	Négatif	Négatif sur analyse
DRAIO R+1	Vol 27 (Cage escalier 9)	Murs et cloisons	Enduits plâtre	S71	Sondage et extension de la ZPSO du prélèvement P24		002EW 80453 5 n°24 - 1	P24	Enduit plâtreux blanc en vrac	Négatif	Négatif sur analyse
DRAIO R+2	Vol 28 (Cage escalier 10)	Murs et cloisons	Enduits plâtre	S72	Sondage et extension de la ZPSO du prélèvement P24		002EW 80453 5 n°24 - 1	P24	Enduit plâtreux blanc en vrac	Négatif	Négatif sur analyse
DRAIO R+2	Vol 28 (Cage escalier 10)	Murs et cloisons	Enduits plâtre	S73	Sondage et extension de la ZPSO du prélèvement P24		002EW 80453 5 n°24 - 1	P24	Enduit plâtreux blanc en vrac	Négatif	Négatif sur analyse

GRILLE DE RÉSULTAT DU REPÉRAGE DES MPCA POUR LA CATEGORIE : Parois verticales intérieures et enduits

Plan	Localisation	Composant	Partie composant	Réf action	Observation	Précision loc.	Ref photo	Ref Prél.	Descriptif	Résultat	Conclusion
DRAIO sous sol	Vol 25 (Cage escalier 7)	Murs et cloisons	Enduits plâtre	S62 - S63	Sondage et extension de la ZPSO du prélèvement P24		002EW 80453 5 n°24 - 1	P24	Enduit plâtreux blanc en vrac	Négatif	Négatif sur analyse
DRAIO RDC	Vol 26 (Cage escalier 8)	Murs et cloisons	Enduits plâtre	S66 - S67	Sondage et extension de la ZPSO du prélèvement P24		002EW 80453 5 n°24 - 1	P24	Enduit plâtreux blanc en vrac	Négatif	Négatif sur analyse
DRAIO R+1	Vol 27 (Cage escalier 9)	Murs et cloisons	Enduits plâtre	S70 - S71	Sondage et extension de la ZPSO du prélèvement P24		002EW 80453 5 n°24 - 1	P24	Enduit plâtreux blanc en vrac	Négatif	Négatif sur analyse
DRAIO R+2	Vol 28 (Cage escalier 10)	Murs et cloisons	Enduits plâtre	S72 - S73	Sondage et extension de la ZPSO du prélèvement P24		002EW 80453 5 n°24 - 1	P24	Enduit plâtreux blanc en vrac	Négatif	Négatif sur analyse
DRAIO sous sol	Vol 25 (Cage escalier 7)	Murs et cloisons	Joint de scellement	P25	Réalisation d'un prélèvement		002EW 80453 5 n°25 - 1	P25	Matériau gris hétérogène	Négatif	Négatif sur analyse
DRAIO sous sol	Vol 25 (Cage escalier 7)	Murs et cloisons	Joint de scellement	P26	Réalisation d'un prélèvement		002EW 80453 5 n°26 - 1	P26	Matériau beige en vrac non séparable + matériau gris en vrac non séparable	Négatif	Négatif sur analyse

GRILLE DE RÉSULTAT DU REPÉRAGE DES MPCA POUR LA CATEGORIE : Parois verticales intérieures et enduits

Plan	Localisation	Composant	Partie composant	Réf action	Observation	Précision loc.	Ref photo	Ref Prél.	Descriptif	Résultat	Conclusion
DRAIO sous sol	Vol 25 (Cage escalier 7)	Murs et cloisons	Joint de scellement	S64	Sondage et extension de la ZPSO du prélèvement P26		002EW 80453 5 n°26 - 1	P26	Matériau beige en vrac non séparable + matériau gris en vrac non séparable	Négatif	Négatif sur analyse
DRAIO RDC	Vol 26 (Cage escalier 8)	Murs et cloisons	Panneaux de cloisons lambris	I3			I3 - 1				Démonstration impossible
DRAIO R+1	Vol 27 (Cage escalier 9)	Murs et cloisons	Panneaux de cloisons lambris	I3			I3 - 1				Démonstration impossible
DRAIO R+2	Vol 28 (Cage escalier 10)	Murs et cloisons	Panneaux de cloisons lambris	I3			I3 - 1				Démonstration impossible
Sous sol	Vol 36 (Réserve 2)	Murs et cloisons	Jonction entre panneaux préfabriqués	P29	Réalisation d'un prélèvement		002EW 80453 5 n°29 - 1	P29	Enduit plâtreux blanc avec couche en papier	Négatif	Négatif sur analyse
Sous sol	Vol 37 (Local 1)	Murs et cloisons	Jonction entre panneaux préfabriqués	S75	Sondage et extension de la ZPSO du prélèvement P29		002EW 80453 5 n°29 - 1	P29	Enduit plâtreux blanc avec couche en papier	Négatif	Négatif sur analyse
Sous sol	Vol 34 (Cave 3)	Murs et cloisons	Jonction entre panneaux préfabriqués	S84	Sondage et extension de la ZPSO du prélèvement P29		002EW 80453 5 n°29 - 1	P29	Enduit plâtreux blanc avec couche en papier	Négatif	Négatif sur analyse

GRILLE DE RÉSULTAT DU REPÉRAGE DES MPCA POUR LA CATEGORIE : Parois verticales intérieures et enduits

Plan	Localisation	Composant	Partie composant	Réf action	Observation	Précision loc.	Ref photo	Ref Prél.	Descriptif	Résultat	Conclusion
Sous sol	Vol 34 (Cave 3)	Murs et cloisons	Jonction entre panneaux préfabriqués	S86	Sondage et extension de la ZPSO du prélèvement P29		002EW 80453 5 n°29 - 1	P29	Enduit plâtreux blanc avec couche en papier	Négatif	Négatif sur analyse
Sous sol	Vol 37 (Local 1) - Vol 34 (Cave 3)	Murs et cloisons	Jonction entre panneaux préfabriqués	S75 - S84 - S86	Sondage et extension de la ZPSO du prélèvement P29		002EW 80453 5 n°29 - 1	P29	Enduit plâtreux blanc avec couche en papier	Négatif	Négatif sur analyse
Sous sol	Vol 36 (Réserve 2)	Murs et cloisons	Enduits plâtre	P30	Réalisation d'un prélèvement		002EW 80453 5 n°30 - 1	P30	Peinture non séparable + enduit plâtreux blanc en vrac	Négatif	Négatif sur analyse
Sous sol	Vol 38 (Couloir 1)	Murs et cloisons	Joint de scellement	P32	Réalisation d'un prélèvement		002EW 80453 5 n°32 - 1	P32	Peinture non séparable + matériau beige hétérogène	Négatif	Négatif sur analyse
Sous sol	Vol 38 (Couloir 1)	Murs et cloisons	Joint de scellement	S76	Sondage et extension de la ZPSO du prélèvement P32		002EW 80453 5 n°32 - 1	P32	Peinture non séparable + matériau beige hétérogène	Négatif	Négatif sur analyse
Sous sol	Vol 29 (Couloir 2)	Murs et cloisons	Joint de scellement	S88	Sondage et extension de la ZPSO du prélèvement P32		002EW 80453 5 n°32 - 1	P32	Peinture non séparable + matériau beige hétérogène	Négatif	Négatif sur analyse

GRILLE DE RÉSULTAT DU REPÉRAGE DES MPCA POUR LA CATEGORIE : Parois verticales intérieures et enduits

Plan	Localisation	Composant	Partie composant	Réf action	Observation	Précision loc.	Ref photo	Ref Prél.	Descriptif	Résultat	Conclusion
Sous sol	Vol 29 (Couloir 2)	Murs et cloisons	Joint de scellement	S89	Sondage et extension de la ZPSO du prélèvement P32		002EW 80453 5 n°32 - 1	P32	Peinture non séparable + matériau beige hétérogène	Négatif	Négatif sur analyse
Sous sol	Vol 29 (Couloir 2)	Murs et cloisons	Joint de scellement	S92	Sondage et extension de la ZPSO du prélèvement P32		002EW 80453 5 n°32 - 1	P32	Peinture non séparable + matériau beige hétérogène	Négatif	Négatif sur analyse
Sous sol	Vol 29 (Couloir 2)	Murs et cloisons	Joint de scellement	S93	Sondage et extension de la ZPSO du prélèvement P32		002EW 80453 5 n°32 - 1	P32	Peinture non séparable + matériau beige hétérogène	Négatif	Négatif sur analyse
Sous sol	Vol 39 (Couloir 3)	Murs et cloisons	Joint de scellement	S101	Sondage et extension de la ZPSO du prélèvement P32		002EW 80453 5 n°32 - 1	P32	Peinture non séparable + matériau beige hétérogène	Négatif	Négatif sur analyse
Sous sol	Vol 39 (Couloir 3)	Murs et cloisons	Joint de scellement	S102	Sondage et extension de la ZPSO du prélèvement P32		002EW 80453 5 n°32 - 1	P32	Peinture non séparable + matériau beige hétérogène	Négatif	Négatif sur analyse
Sous sol	Vol 39 (Couloir 3)	Murs et cloisons	Joint de scellement	S103	Sondage et extension de la ZPSO du prélèvement P32		002EW 80453 5 n°32 - 1	P32	Peinture non séparable + matériau beige hétérogène	Négatif	Négatif sur analyse
Sous sol	Vol 39 (Couloir 3)	Murs et cloisons	Joint de scellement	S104	Sondage et extension de la ZPSO du prélèvement P32		002EW 80453 5 n°32 - 1	P32	Peinture non séparable + matériau beige hétérogène	Négatif	Négatif sur analyse

GRILLE DE RÉSULTAT DU REPÉRAGE DES MPCA POUR LA CATEGORIE : Parois verticales intérieures et enduits

Plan	Localisation	Composant	Partie composant	Réf action	Observation	Précision loc.	Ref photo	Ref Prél.	Descriptif	Résultat	Conclusion
Sous sol	Vol 38 (Couloir 1) - Vol 29 (Couloir 2) - Vol 39 (Couloir 3)	Murs et cloisons	Joint de scellement	S76 - S88 - S89 - S92 - S93 - S101 - S102 - S103 - S104	Sondage et extension de la ZPSO du prélèvement P32		002EW 80453 5 n°32 - 1	P32	Peinture non séparable + matériau beige hétérogène	Négatif	Négatif sur analyse
Sous sol	Vol 38 (Couloir 1)	Murs et cloisons	Enduits plâtre	P33	Réalisation d'un prélèvement		002EW 80453 5 n°33 - 1	P33	Enduit plâtreux blanc en vrac	Négatif	Négatif sur analyse
Sous sol	Vol 29 (Couloir 2)	Murs et cloisons	Enduits plâtre	S90	Sondage et extension de la ZPSO du prélèvement P33		002EW 80453 5 n°33 - 1	P33	Enduit plâtreux blanc en vrac	Négatif	Négatif sur analyse
Sous sol	Vol 29 (Couloir 2)	Murs et cloisons	Enduits plâtre	S91	Sondage et extension de la ZPSO du prélèvement P33		002EW 80453 5 n°33 - 1	P33	Enduit plâtreux blanc en vrac	Négatif	Négatif sur analyse
Sous sol	Vol 29 (Couloir 2)	Murs et cloisons	Enduits plâtre	S105	Sondage et extension de la ZPSO du prélèvement P33		002EW 80453 5 n°33 - 1	P33	Enduit plâtreux blanc en vrac	Négatif	Négatif sur analyse
Sous sol	Vol 39 (Couloir 3)	Murs et cloisons	Enduits plâtre	S106	Sondage et extension de la ZPSO du prélèvement P33		002EW 80453 5 n°33 - 1	P33	Enduit plâtreux blanc en vrac	Négatif	Négatif sur analyse

GRILLE DE RÉSULTAT DU REPÉRAGE DES MPCA POUR LA CATEGORIE : Parois verticales intérieures et enduits

Plan	Localisation	Composant	Partie composant	Réf action	Observation	Précision loc.	Ref photo	Ref Prél.	Descriptif	Résultat	Conclusion
Sous sol	Vol 29 (Couloir 2) - Vol 39 (Couloir 3)	Murs et cloisons	Enduits plâtre	S90 - S91 - S105 - S106	Sondage et extension de la ZPSO du prélèvement P33		002EW 80453 5 n°33 - 1	P33	Enduit plâtreux blanc en vrac	Négatif	Négatif sur analyse
Sous sol	Vol 35 (Cave 2)	Murs et cloisons	Joint de scellement	P35	Réalisation d'un prélèvement		002EW 80453 5 n°35 - 1	P35	Matériau gris en vrac hétérogène	Négatif	Négatif sur analyse
Sous sol	Vol 35 (Cave 2)	Murs et cloisons	Joint de scellement	S77	Sondage et extension de la ZPSO du prélèvement P35		002EW 80453 5 n°35 - 1	P35	Matériau gris en vrac hétérogène	Négatif	Négatif sur analyse
Sous sol	Vol 35 (Cave 2)	Murs et cloisons	Joint de scellement	S78	Sondage et extension de la ZPSO du prélèvement P35		002EW 80453 5 n°35 - 1	P35	Matériau gris en vrac hétérogène	Négatif	Négatif sur analyse
Sous sol	Vol 34 (Cave 3)	Murs et cloisons	Joint de scellement	S82	Sondage et extension de la ZPSO du prélèvement P35		002EW 80453 5 n°35 - 1	P35	Matériau gris en vrac hétérogène	Négatif	Négatif sur analyse
Sous sol	Vol 34 (Cave 3)	Murs et cloisons	Joint de scellement	S83	Sondage et extension de la ZPSO du prélèvement P35		002EW 80453 5 n°35 - 1	P35	Matériau gris en vrac hétérogène	Négatif	Négatif sur analyse
Sous sol	Vol 31 (Cave 1)	Murs et cloisons	Joint de scellement	S97	Sondage et extension de la ZPSO du prélèvement P35		002EW 80453 5 n°35 - 1	P35	Matériau gris en vrac hétérogène	Négatif	Négatif sur analyse



GRILLE DE RÉSULTAT DU REPÉRAGE DES MPCA POUR LA CATEGORIE : Parois verticales intérieures et enduits

Plan	Localisation	Composant	Partie composant	Réf action	Observation	Précision loc.	Ref photo	Ref Pré.	Descriptif	Résultat	Conclusion
Sous sol	Vol 30 (Chaufferie)	Murs et cloisons	Joint de scellement	S98	Sondage et extension de la ZPSO du prélèvement P35		002EW 80453 5 n°35 - 1	P35	Matériau gris en vrac hétérogène	Négatif	Négatif sur analyse
Sous sol	Vol 32 (Vide sanitaire 1)	Murs et cloisons	Joint de scellement	S99	Sondage et extension de la ZPSO du prélèvement P35		002EW 80453 5 n°35 - 1	P35	Matériau gris en vrac hétérogène	Négatif	Négatif sur analyse
Sous sol	Vol 35 (Cave 2) - Vol 34 (Cave 3) - Vol 31 (Cave 1) - Vol 30 (Chaufferie) - Vol 32 (Vide sanitaire 1)	Murs et cloisons	Joint de scellement	S77 - S78 - S82 - S83 - S97 - S98 - S99	Sondage et extension de la ZPSO du prélèvement P35		002EW 80453 5 n°35 - 1	P35	Matériau gris en vrac hétérogène	Négatif	Négatif sur analyse
Sous sol	Vol 29 (Couloir 2)	Murs et cloisons	Jonction entre panneaux préfabriqués	P37	Réalisation d'un prélèvement		002EW 80453 5 n°37 - 1	P37	Peinture non séparable + enduit plâtreux blanc en vrac avec couche en papier	Négatif	Négatif sur analyse
Sous sol	Vol 29 (Couloir 2)	Murs et cloisons	Jonction entre panneaux préfabriqués	S85	Sondage et extension de la ZPSO du prélèvement P37		002EW 80453 5 n°37 - 1	P37	Peinture non séparable + enduit plâtreux blanc en vrac avec couche en papier	Négatif	Négatif sur analyse



GRILLE DE RÉSULTAT DU REPÉRAGE DES MPCA POUR LA CATEGORIE : Parois verticales intérieures et enduits

Plan	Localisation	Composant	Partie composant	Réf action	Observation	Précision loc.	Ref photo	Ref Prél.	Descriptif	Résultat	Conclusion
Sous sol	Vol 29 (Couloir 2)	Murs et cloisons	Joint de scellement	P40	Réalisation d'un prélèvement		002EW 80453 5 n°40 - 1	P40	Matériau gris en vrac hétérogène	Négatif	Négatif sur analyse
Sous sol	Vol 29 (Couloir 2)	Murs et cloisons	Joint de scellement	P40	Sondage et extension de la ZPSO du prélèvement P40		002EW 80453 5 n°40 - 1	P40	Matériau gris en vrac hétérogène	Négatif	Négatif sur analyse
Sous sol	Vol 40 (Cave 4)	Murs et cloisons	Joint de scellement	P42	Réalisation d'un prélèvement		002EW 80453 5 n°42 - 1	P42	Matériau gris en vrac hétérogène	Négatif	Négatif sur analyse
Sous sol	Vol 40 (Cave 4)	Murs et cloisons	Joint de scellement	S109	Sondage et extension de la ZPSO du prélèvement P42		002EW 80453 5 n°42 - 1	P42	Matériau gris en vrac hétérogène	Négatif	Négatif sur analyse
Sous sol	Vol 42 (Vide sanitaire 2)	Murs et cloisons	Joint de scellement	S110	Sondage et extension de la ZPSO du prélèvement P42		002EW 80453 5 n°42 - 1	P42	Matériau gris en vrac hétérogène	Négatif	Négatif sur analyse
Sous sol	Vol 41 (Cave 5)	Murs et cloisons	Joint de scellement	S111	Sondage et extension de la ZPSO du prélèvement P42		002EW 80453 5 n°42 - 1	P42	Matériau gris en vrac hétérogène	Négatif	Négatif sur analyse
Sous sol	Vol 40 (Cave 4) - Vol 42 (Vide sanitaire 2) - Vol 41 (Cave 5)	Murs et cloisons	Joint de scellement	S109 - S110 - S111	Sondage et extension de la ZPSO du prélèvement P42		002EW 80453 5 n°42 - 1	P42	Matériau gris en vrac hétérogène	Négatif	Négatif sur analyse

GRILLE DE RÉSULTAT DU REPÉRAGE DES MPCA POUR LA CATEGORIE : Parois verticales intérieures et enduits

Plan	Localisation	Composant	Partie composant	Réf action	Observation	Précision loc.	Ref photo	Ref Prél.	Descriptif	Résultat	Conclusion
Sous sol	Vol 39 (Couloir 3)	Murs et cloisons	Joint de scellement	P43	Réalisation d'un prélèvement	Briques	002EW 80453 5 n°43 - 1	P43	Peinture non séparable + matériau compact gris hétérogène	Négatif	Négatif sur analyse
Sous sol	Vol 39 (Couloir 3)	Murs et cloisons	Joint de scellement	P43	Sondage et extension de la ZPSO du prélèvement P43	Briques	002EW 80453 5 n°43 - 1	P43	Peinture non séparable + matériau compact gris hétérogène	Négatif	Négatif sur analyse
Sous sol	Vol 44 (Local 2)	Murs et cloisons	Joint de scellement	P46	Réalisation d'un prélèvement		002EW 80453 5 n°46 - 1	P46	Peinture non séparable + matériau beige hétérogène	Négatif	Négatif sur analyse
Sous sol	Vol 48 (Cave 6)	Murs et cloisons	Joint de scellement	S120	Sondage et extension de la ZPSO du prélèvement P46		002EW 80453 5 n°46 - 1	P46	Peinture non séparable + matériau beige hétérogène	Négatif	Négatif sur analyse
Sous sol	Vol 55 (Archives 5)	Murs et cloisons	Joint de scellement	S150	Sondage et extension de la ZPSO du prélèvement P46		002EW 80453 5 n°46 - 1	P46	Peinture non séparable + matériau beige hétérogène	Négatif	Négatif sur analyse
Sous sol	Vol 48 (Cave 6) - Vol 55 (Archives 5)	Murs et cloisons	Joint de scellement	S120 - S150	Sondage et extension de la ZPSO du prélèvement P46		002EW 80453 5 n°46 - 1	P46	Peinture non séparable + matériau beige hétérogène	Négatif	Négatif sur analyse
Sous sol	Vol 45 (Couloir 4)	Murs et cloisons	Enduits projetés	P48	Réalisation d'un prélèvement		002EW 80453 5 n°48 - 1	P48	Peinture + enduit compact gris hétérogène	Négatif	Négatif sur analyse

GRILLE DE RÉSULTAT DU REPÉRAGE DES MPCA POUR LA CATEGORIE : Parois verticales intérieures et enduits

Plan	Localisation	Composant	Partie composant	Réf action	Observation	Précision loc.	Ref photo	Ref Prél.	Descriptif	Résultat	Conclusion
Sous sol	Vol 45 (Couloir 4)	Murs et cloisons	Enduits projetés	S113	Sondage et extension de la ZPSO du prélèvement P48		002EW 80453 5 n°48 - 1	P48	Peinture + enduit compact gris hétérogène	Négatif	Négatif sur analyse
Sous sol	Vol 45 (Couloir 4)	Murs et cloisons	Enduits projetés	S115	Sondage et extension de la ZPSO du prélèvement P48		002EW 80453 5 n°48 - 1	P48	Peinture + enduit compact gris hétérogène	Négatif	Négatif sur analyse
Sous sol	Vol 46 (Couloir 5)	Murs et cloisons	Enduits projetés	S117	Sondage et extension de la ZPSO du prélèvement P48		002EW 80453 5 n°48 - 1	P48	Peinture + enduit compact gris hétérogène	Négatif	Négatif sur analyse
Sous sol	Vol 46 (Couloir 5)	Murs et cloisons	Enduits projetés	S118	Sondage et extension de la ZPSO du prélèvement P48		002EW 80453 5 n°48 - 1	P48	Peinture + enduit compact gris hétérogène	Négatif	Négatif sur analyse
Sous sol	Vol 60 (Couloir 6)	Murs et cloisons	Enduits projetés	S144	Sondage et extension de la ZPSO du prélèvement P48		002EW 80453 5 n°48 - 1	P48	Peinture + enduit compact gris hétérogène	Négatif	Négatif sur analyse
Sous sol	Vol 60 (Couloir 6)	Murs et cloisons	Enduits projetés	S145	Sondage et extension de la ZPSO du prélèvement P48		002EW 80453 5 n°48 - 1	P48	Peinture + enduit compact gris hétérogène	Négatif	Négatif sur analyse

GRILLE DE RÉSULTAT DU REPÉRAGE DES MPCA POUR LA CATEGORIE : Parois verticales intérieures et enduits

Plan	Localisation	Composant	Partie composant	Réf action	Observation	Précision loc.	Ref photo	Ref Prél.	Descriptif	Résultat	Conclusion
Sous sol	Vol 45 (Couloir 4) - Vol 46 (Couloir 5) - Vol 60 (Couloir 6)	Murs et cloisons	Enduits projetés	S113 - S115 - S117 - S118 - S144 - S145	Sondage et extension de la ZPSO du prélèvement P48		002EW 80453 5 n°48 - 1	P48	Peinture + enduit compact gris hétérogène	Négatif	Négatif sur analyse
Sous sol	Vol 45 (Couloir 4)	Murs et cloisons	Jonction entre panneaux préfabriqués	P49	Réalisation d'un prélèvement		002EW 80453 5 n°49 - 1	P49	Enduit plâtreux blanc en vrac avec couche cartonnée	Négatif	Négatif sur analyse
Sous sol	Vol 45 (Couloir 4)	Murs et cloisons	Jonction entre panneaux préfabriqués	S114	Sondage et extension de la ZPSO du prélèvement P49		002EW 80453 5 n°49 - 1	P49	Enduit plâtreux blanc en vrac avec couche cartonnée	Négatif	Négatif sur analyse
Sous sol	Vol 43 (Archives 1)	Murs et cloisons	Jonction entre panneaux préfabriqués	S134	Sondage et extension de la ZPSO du prélèvement P49		002EW 80453 5 n°49 - 1	P49	Enduit plâtreux blanc en vrac avec couche cartonnée	Négatif	Négatif sur analyse
Sous sol	Vol 45 (Couloir 4) - Vol 43 (Archives 1)	Murs et cloisons	Jonction entre panneaux préfabriqués	S114 - S134	Sondage et extension de la ZPSO du prélèvement P49		002EW 80453 5 n°49 - 1	P49	Enduit plâtreux blanc en vrac avec couche cartonnée	Négatif	Négatif sur analyse

GRILLE DE RÉSULTAT DU REPÉRAGE DES MPCA POUR LA CATEGORIE : Parois verticales intérieures et enduits

Plan	Localisation	Composant	Partie composant	Réf action	Observation	Précision loc.	Ref photo	Ref Prél.	Descriptif	Résultat	Conclusion
Sous sol	Vol 46 (Couloir 5)	Murs et cloisons	Enduits plâtre	P50	Réalisation d'un prélèvement		002EW 80453 5 n°50 - 2	P50	Peinture non séparable + enduit plâtreux blanc en vrac	Négatif	Négatif sur analyse
Sous sol	Vol 46 (Couloir 5)	Murs et cloisons	Enduits plâtre	P50	Sondage et extension de la ZPSO du prélèvement P50		002EW 80453 5 n°50 - 2	P50	Peinture non séparable + enduit plâtreux blanc en vrac	Négatif	Négatif sur analyse
Sous sol	Vol 49 (Cave 7)	Murs et cloisons	Enduits projetés	P54	Réalisation d'un prélèvement		002EW 80453 5 n°54 - 1	P54	Enduit gris en vrac hétérogène	Négatif	Négatif sur analyse
Sous sol	Vol 56 (Archives 6)	Murs et cloisons	Enduits projetés	S148	Sondage et extension de la ZPSO du prélèvement P54		002EW 80453 5 n°54 - 1	P54	Enduit gris en vrac hétérogène	Négatif	Négatif sur analyse
Sous sol	Vol 50 (Cave 8)	Murs et cloisons	Enduits plâtre	P55	Réalisation d'un prélèvement		002EW 80453 5 n°55 - 1	P55	Peinture non séparable + enduit plâtreux blanc + matériau beige en faible quantité non séparable	Négatif	Négatif sur analyse



GRILLE DE RÉSULTAT DU REPÉRAGE DES MPCA POUR LA CATEGORIE : Parois verticales intérieures et enduits

Plan	Localisation	Composant	Partie composant	Réf action	Observation	Précision loc.	Ref photo	Ref Prél.	Descriptif	Résultat	Conclusion
Sous sol	Vol 50 (Cave 8)	Murs et cloisons	Enduits plâtre	P55	Sondage et extension de la ZPSO du prélèvement P55		002EW 80453 5 n°55 - 1	P55	Peinture non séparable + enduit plâtreux blanc + matériau beige en faible quantité non séparable	Négatif	Négatif sur analyse
Sous sol	Vol 50 (Cave 8)	Murs et cloisons	Enduits plâtre	S124	Sondage et extension de la ZPSO du prélèvement P55		002EW 80453 5 n°55 - 1	P55	Peinture non séparable + enduit plâtreux blanc + matériau beige en faible quantité non séparable	Négatif	Négatif sur analyse
Sous sol	Vol 52 (Réserve 3)	Murs et cloisons	Enduits plâtre	S128	Sondage et extension de la ZPSO du prélèvement P55		002EW 80453 5 n°55 - 1	P55	Peinture non séparable + enduit plâtreux blanc + matériau beige en faible quantité non séparable	Négatif	Négatif sur analyse



GRILLE DE RÉSULTAT DU REPÉRAGE DES MPCA POUR LA CATEGORIE : Parois verticales intérieures et enduits

Plan	Localisation	Composant	Partie composant	Réf action	Observation	Précision loc.	Ref photo	Ref Prél.	Descriptif	Résultat	Conclusion
Sous sol	Vol 51 (Archives 2)	Murs et cloisons	Enduits plâtre	S129	Sondage et extension de la ZPSO du prélèvement P55		002EW 80453 5 n°55 - 1	P55	Peinture non séparable + enduit plâtreux blanc + matériau beige en faible quantité non séparable	Négatif	Négatif sur analyse
Sous sol	Vol 52 (Réserve 3)	Murs et cloisons	Enduits plâtre	S130	Sondage et extension de la ZPSO du prélèvement P55		002EW 80453 5 n°55 - 1	P55	Peinture non séparable + enduit plâtreux blanc + matériau beige en faible quantité non séparable	Négatif	Négatif sur analyse
Sous sol	Vol 52 (Réserve 3)	Murs et cloisons	Enduits plâtre	S131	Sondage et extension de la ZPSO du prélèvement P55		002EW 80453 5 n°55 - 1	P55	Peinture non séparable + enduit plâtreux blanc + matériau beige en faible quantité non séparable	Négatif	Négatif sur analyse



GRILLE DE RÉSULTAT DU REPÉRAGE DES MPCA POUR LA CATEGORIE : Parois verticales intérieures et enduits

Plan	Localisation	Composant	Partie composant	Réf action	Observation	Précision loc.	Ref photo	Ref Prél.	Descriptif	Résultat	Conclusion
Sous sol	Vol 52 (Réserve 3)	Murs et cloisons	Enduits plâtre	S132	Sondage et extension de la ZPSO du prélèvement P55		002EW 80453 5 n°55 - 1	P55	Peinture non séparable + enduit plâtreux blanc + matériau beige en faible quantité non séparable	Négatif	Négatif sur analyse
Sous sol	Vol 52 (Réserve 3)	Murs et cloisons	Enduits plâtre	S135	Sondage et extension de la ZPSO du prélèvement P55		002EW 80453 5 n°55 - 1	P55	Peinture non séparable + enduit plâtreux blanc + matériau beige en faible quantité non séparable	Négatif	Négatif sur analyse
Sous sol	Vol 57 (Archives 7)	Murs et cloisons	Enduits plâtre	S141	Sondage et extension de la ZPSO du prélèvement P55		002EW 80453 5 n°55 - 1	P55	Peinture non séparable + enduit plâtreux blanc + matériau beige en faible quantité non séparable	Négatif	Négatif sur analyse



GRILLE DE RÉSULTAT DU REPÉRAGE DES MPCA POUR LA CATEGORIE : Parois verticales intérieures et enduits

Plan	Localisation	Composant	Partie composant	Réf action	Observation	Précision loc.	Ref photo	Ref Prél.	Descriptif	Résultat	Conclusion
Sous sol	Vol 59 (Cave 9)	Murs et cloisons	Enduits plâtre	S142	Sondage et extension de la ZPSO du prélèvement P55		002EW 80453 5 n°55 - 1	P55	Peinture non séparable + enduit plâtreux blanc + matériau beige en faible quantité non séparable	Négatif	Négatif sur analyse
Sous sol	Vol 58 (Archives 8)	Murs et cloisons	Enduits plâtre	S143	Sondage et extension de la ZPSO du prélèvement P55		002EW 80453 5 n°55 - 1	P55	Peinture non séparable + enduit plâtreux blanc + matériau beige en faible quantité non séparable	Négatif	Négatif sur analyse
Sous sol	Vol 50 (Cave 8) - Vol 52 (Réserve 3) - Vol 51 (Archives 2) - Vol 57 (Archives 7) - Vol 59 (Cave 9) - Vol 58 (Archives 8)	Murs et cloisons	Enduits plâtre	P55 - S124 - S128 - S129 - S130 - S131 - S132 - S135 - S141 - S142 - S143	Sondage et extension de la ZPSO du prélèvement P55		002EW 80453 5 n°55 - 1	P55	Peinture non séparable + enduit plâtreux blanc + matériau beige en faible quantité non séparable	Négatif	Négatif sur analyse

GRILLE DE RÉSULTAT DU REPÉRAGE DES MPCA POUR LA CATEGORIE : Parois verticales intérieures et enduits

Plan	Localisation	Composant	Partie composant	Réf action	Observation	Précision loc.	Ref photo	Ref Prél.	Descriptif	Résultat	Conclusion
Sous sol	Vol 53 (Archives 3)	Murs et cloisons	Jonction entre panneaux préfabriqués	P57	Réalisation d'un prélèvement		002EW 80453 5 n°57 - 1	P57	Enduit plâtreux blanc en vrac avec couche en papier	Négatif	Négatif sur analyse
Sous sol	Vol 56 (Archives 6)	Murs et cloisons	Jonction entre panneaux préfabriqués	S147	Sondage et extension de la ZPSO du prélèvement P57		002EW 80453 5 n°57 - 1	P57	Enduit plâtreux blanc en vrac avec couche en papier	Négatif	Négatif sur analyse
Sous sol	Vol 54 (Archives 4)	Murs et cloisons	Jonction entre panneaux préfabriqués	S259	Sondage et extension de la ZPSO du prélèvement P57		002EW 80453 5 n°57 - 1	P57	Enduit plâtreux blanc en vrac avec couche en papier	Négatif	Négatif sur analyse
Sous sol	Vol 56 (Archives 6) - Vol 54 (Archives 4)	Murs et cloisons	Jonction entre panneaux préfabriqués	S147 - S259	Sondage et extension de la ZPSO du prélèvement P57		002EW 80453 5 n°57 - 1	P57	Enduit plâtreux blanc en vrac avec couche en papier	Négatif	Négatif sur analyse
R+2	Vol 61 (Salle à manger 1)	Murs et cloisons	Jonction entre panneaux préfabriqués	P60	Réalisation d'un prélèvement		002EW 80453 5 n°60 - 1	P60	Enduit plâtreux blanc en vrac avec couche en papier	Négatif	Négatif sur analyse

GRILLE DE RÉSULTAT DU REPÉRAGE DES MPCA POUR LA CATEGORIE : Parois verticales intérieures et enduits

Plan	Localisation	Composant	Partie composant	Réf action	Observation	Précision loc.	Ref photo	Ref Pré.	Descriptif	Résultat	Conclusion
R+2	Vol 62 (Cage escalier 12)	Murs et cloisons	Jonction entre panneaux préfabriqués	S153	Sondage et extension de la ZPSO du prélèvement P60		002EW 80453 5 n°60 - 1	P60	Enduit plâtreux blanc en vrac avec couche en papier	Négatif	Négatif sur analyse
R+2	Vol 61 (Salle à manger 1)	Murs et cloisons	Jonction entre panneaux préfabriqués	S154	Sondage et extension de la ZPSO du prélèvement P60		002EW 80453 5 n°60 - 1	P60	Enduit plâtreux blanc en vrac avec couche en papier	Négatif	Négatif sur analyse
R+2	Vol 63 (Cage escalier 13)	Murs et cloisons	Jonction entre panneaux préfabriqués	S155	Sondage et extension de la ZPSO du prélèvement P60		002EW 80453 5 n°60 - 1	P60	Enduit plâtreux blanc en vrac avec couche en papier	Négatif	Négatif sur analyse
R+2	Vol 62 (Cage escalier 12)	Murs et cloisons	Jonction entre panneaux préfabriqués	S156	Sondage et extension de la ZPSO du prélèvement P60		002EW 80453 5 n°60 - 1	P60	Enduit plâtreux blanc en vrac avec couche en papier	Négatif	Négatif sur analyse
R+2	Vol 62 (Cage escalier 12) - Vol 61 (Salle à manger 1) - Vol 63 (Cage escalier 13)	Murs et cloisons	Jonction entre panneaux préfabriqués	S153 - S154 - S155 - S156	Sondage et extension de la ZPSO du prélèvement P60		002EW 80453 5 n°60 - 1	P60	Enduit plâtreux blanc en vrac avec couche en papier	Négatif	Négatif sur analyse

GRILLE DE RÉSULTAT DU REPÉRAGE DES MPCA POUR LA CATEGORIE : Parois verticales intérieures et enduits

Plan	Localisation	Composant	Partie composant	Réf action	Observation	Précision loc.	Ref photo	Ref Prél.	Descriptif	Résultat	Conclusion
R+1	Vol 75 (Couloir 7)	Murs et cloisons	Jonction entre panneaux préfabriqués	P62	Réalisation d'un prélèvement		002EW 80453 5 n°62 - 1	P62	Enduit plâtreux blanc en vrac avec couche en papier	Négatif	Négatif sur analyse
R+1	Vol 75 (Couloir 7)	Murs et cloisons	Jonction entre panneaux préfabriqués	S158	Sondage et extension de la ZPSO du prélèvement P62		002EW 80453 5 n°62 - 1	P62	Enduit plâtreux blanc en vrac avec couche en papier	Négatif	Négatif sur analyse
R+1	Vol 125 (Couloir 9)	Murs et cloisons	Jonction entre panneaux préfabriqués	S242	Sondage et extension de la ZPSO du prélèvement P62		002EW 80453 5 n°62 - 1	P62	Enduit plâtreux blanc en vrac avec couche en papier	Négatif	Négatif sur analyse
R+1	Vol 125 (Couloir 9)	Murs et cloisons	Jonction entre panneaux préfabriqués	S243	Sondage et extension de la ZPSO du prélèvement P62		002EW 80453 5 n°62 - 1	P62	Enduit plâtreux blanc en vrac avec couche en papier	Négatif	Négatif sur analyse
R+1	Vol 75 (Couloir 7) - Vol 125 (Couloir 9)	Murs et cloisons	Jonction entre panneaux préfabriqués	S158 - S242 - S243	Sondage et extension de la ZPSO du prélèvement P62		002EW 80453 5 n°62 - 1	P62	Enduit plâtreux blanc en vrac avec couche en papier	Négatif	Négatif sur analyse

GRILLE DE RÉSULTAT DU REPÉRAGE DES MPCA POUR LA CATEGORIE : Parois verticales intérieures et enduits

Plan	Localisation	Composant	Partie composant	Réf action	Observation	Précision loc.	Ref photo	Ref Prél.	Descriptif	Résultat	Conclusion
R+1	Vol 75 (Couloir 7)	Murs et cloisons	Enduits plâtre	P63	Réalisation d'un prélèvement		002EW 80453 5 n°63 - 1	P63	Enduit plâtreux blanc en vrac + peinture non séparable	Négatif	Négatif sur analyse
R+1	Vol 75 (Couloir 7)	Murs et cloisons	Enduits plâtre	S159	Sondage et extension de la ZPSO du prélèvement P63		002EW 80453 5 n°63 - 1	P63	Enduit plâtreux blanc en vrac + peinture non séparable	Négatif	Négatif sur analyse
R+1	Vol 75 (Couloir 7)	Murs et cloisons	Enduits plâtre	S160	Sondage et extension de la ZPSO du prélèvement P63		002EW 80453 5 n°63 - 1	P63	Enduit plâtreux blanc en vrac + peinture non séparable	Négatif	Négatif sur analyse
R+1	Vol 125 (Couloir 9)	Murs et cloisons	Enduits plâtre	S234	Sondage et extension de la ZPSO du prélèvement P63		002EW 80453 5 n°63 - 1	P63	Enduit plâtreux blanc en vrac + peinture non séparable	Négatif	Négatif sur analyse
R+1	Vol 125 (Couloir 9)	Murs et cloisons	Enduits plâtre	S235	Sondage et extension de la ZPSO du prélèvement P63		002EW 80453 5 n°63 - 1	P63	Enduit plâtreux blanc en vrac + peinture non séparable	Négatif	Négatif sur analyse

GRILLE DE RÉSULTAT DU REPÉRAGE DES MPCA POUR LA CATEGORIE : Parois verticales intérieures et enduits

Plan	Localisation	Composant	Partie composant	Réf action	Observation	Précision loc.	Ref photo	Ref Prél.	Descriptif	Résultat	Conclusion
R+1	Vol 75 (Couloir 7) - Vol 125 (Couloir 9)	Murs et cloisons	Enduits plâtre	S159 - S160 - S234 - S235	Sondage et extension de la ZPSO du prélèvement P63		002EW 80453 5 n°63 - 1	P63	Enduit plâtreux blanc en vrac + peinture non séparable	Négatif	Négatif sur analyse
R+1	Vol 112 (Couloir 8)	Murs et cloisons	Enduits plâtre	P66	Réalisation d'un prélèvement		002EW 80453 5 n°66 - 1	P66	Peinture non séparable + enduit plâtreux blanc non séparable	Négatif	Négatif sur analyse
R+1	Vol 112 (Couloir 8)	Murs et cloisons	Enduits plâtre	S161	Sondage et extension de la ZPSO du prélèvement P66		002EW 80453 5 n°66 - 1	P66	Peinture non séparable + enduit plâtreux blanc non séparable	Négatif	Négatif sur analyse
R+1	Vol 112 (Couloir 8)	Murs et cloisons	Enduits plâtre	S207	Sondage et extension de la ZPSO du prélèvement P66		002EW 80453 5 n°66 - 1	P66	Peinture non séparable + enduit plâtreux blanc non séparable	Négatif	Négatif sur analyse
R+1	Vol 112 (Couloir 8)	Murs et cloisons	Enduits plâtre	S208	Sondage et extension de la ZPSO du prélèvement P66		002EW 80453 5 n°66 - 1	P66	Peinture non séparable + enduit plâtreux blanc non séparable	Négatif	Négatif sur analyse

GRILLE DE RÉSULTAT DU REPÉRAGE DES MPCA POUR LA CATEGORIE : Parois verticales intérieures et enduits

Plan	Localisation	Composant	Partie composant	Réf action	Observation	Précision loc.	Ref photo	Ref Prél.	Descriptif	Résultat	Conclusion
R+1	Vol 112 (Couloir 8)	Murs et cloisons	Enduits plâtre	S161 - S207 - S208	Sondage et extension de la ZPSO du prélèvement P66		002EW 80453 5 n°66 - 1	P66	Peinture non séparable + enduit plâtreux blanc non séparable	Négatif	Négatif sur analyse
R+1	Vol 104 (Bureau 48)	Murs et cloisons	Enduits plâtre	P68	Réalisation d'un prélèvement		002EW 80453 5 n°68 - 1	P68	Peintures multiples non séparable + enduit plâtreux blanc	Négatif	Négatif sur analyse
R+1	Vol 101 (Bureau 45)	Murs et cloisons	Enduits plâtre	S162	Sondage et extension de la ZPSO du prélèvement P68		002EW 80453 5 n°68 - 1	P68	Peintures multiples non séparable + enduit plâtreux blanc	Négatif	Négatif sur analyse
R+1	Vol 102 (Bureau 47)	Murs et cloisons	Enduits plâtre	S163	Sondage et extension de la ZPSO du prélèvement P68		002EW 80453 5 n°68 - 1	P68	Peintures multiples non séparable + enduit plâtreux blanc	Négatif	Négatif sur analyse
R+1	Vol 103 (Bureau 46)	Murs et cloisons	Enduits plâtre	S164	Sondage et extension de la ZPSO du prélèvement P68		002EW 80453 5 n°68 - 1	P68	Peintures multiples non séparable + enduit plâtreux blanc	Négatif	Négatif sur analyse

GRILLE DE RÉSULTAT DU REPÉRAGE DES MPCA POUR LA CATEGORIE : Parois verticales intérieures et enduits

Plan	Localisation	Composant	Partie composant	Réf action	Observation	Précision loc.	Ref photo	Ref Prél.	Descriptif	Résultat	Conclusion
R+1	Vol 105 (Bureau 49)	Murs et cloisons	Enduits plâtre	S165	Sondage et extension de la ZPSO du prélèvement P68		002EW 80453 5 n°68 - 1	P68	Peintures multiples non séparable + enduit plâtreux blanc	Négatif	Négatif sur analyse
R+1	Vol 106 (Bureau 50)	Murs et cloisons	Enduits plâtre	S166	Sondage et extension de la ZPSO du prélèvement P68		002EW 80453 5 n°68 - 1	P68	Peintures multiples non séparable + enduit plâtreux blanc	Négatif	Négatif sur analyse
R+1	Vol 107 (Bureau 51)	Murs et cloisons	Enduits plâtre	S167	Sondage et extension de la ZPSO du prélèvement P68		002EW 80453 5 n°68 - 1	P68	Peintures multiples non séparable + enduit plâtreux blanc	Négatif	Négatif sur analyse
R+1	Vol 108 (Bureau 52)	Murs et cloisons	Enduits plâtre	S168	Sondage et extension de la ZPSO du prélèvement P68		002EW 80453 5 n°68 - 1	P68	Peintures multiples non séparable + enduit plâtreux blanc	Négatif	Négatif sur analyse
R+1	Vol 109 (Bureau 53)	Murs et cloisons	Enduits plâtre	S169	Sondage et extension de la ZPSO du prélèvement P68		002EW 80453 5 n°68 - 1	P68	Peintures multiples non séparable + enduit plâtreux blanc	Négatif	Négatif sur analyse

GRILLE DE RÉSULTAT DU REPÉRAGE DES MPCA POUR LA CATEGORIE : Parois verticales intérieures et enduits

Plan	Localisation	Composant	Partie composant	Réf action	Observation	Précision loc.	Ref photo	Ref Prél.	Descriptif	Résultat	Conclusion
R+1	Vol 110 (Bureau 54)	Murs et cloisons	Enduits plâtre	S170	Sondage et extension de la ZPSO du prélèvement P68		002EW 80453 5 n°68 - 1	P68	Peintures multiples non séparable + enduit plâtreux blanc	Négatif	Négatif sur analyse
R+1	Vol 111 (Bureau 55)	Murs et cloisons	Enduits plâtre	S171	Sondage et extension de la ZPSO du prélèvement P68		002EW 80453 5 n°68 - 1	P68	Peintures multiples non séparable + enduit plâtreux blanc	Négatif	Négatif sur analyse
R+1	Vol 89 (Bureau 33)	Murs et cloisons	Enduits plâtre	S172	Sondage et extension de la ZPSO du prélèvement P68		002EW 80453 5 n°68 - 1	P68	Peintures multiples non séparable + enduit plâtreux blanc	Négatif	Négatif sur analyse
R+1	Vol 90 (Bureau 34)	Murs et cloisons	Enduits plâtre	S173	Sondage et extension de la ZPSO du prélèvement P68		002EW 80453 5 n°68 - 1	P68	Peintures multiples non séparable + enduit plâtreux blanc	Négatif	Négatif sur analyse
R+1	Vol 91 (Bureau 35)	Murs et cloisons	Enduits plâtre	S174	Sondage et extension de la ZPSO du prélèvement P68		002EW 80453 5 n°68 - 1	P68	Peintures multiples non séparable + enduit plâtreux blanc	Négatif	Négatif sur analyse



GRILLE DE RÉSULTAT DU REPÉRAGE DES MPCA POUR LA CATEGORIE : Parois verticales intérieures et enduits

Plan	Localisation	Composant	Partie composant	Réf action	Observation	Précision loc.	Ref photo	Ref Prél.	Descriptif	Résultat	Conclusion
R+1	Vol 92 (Bureau 36)	Murs et cloisons	Enduits plâtre	S175	Sondage et extension de la ZPSO du prélèvement P68		002EW 80453 5 n°68 - 1	P68	Peintures multiples non séparable + enduit plâtreux blanc	Négatif	Négatif sur analyse
R+1	Vol 93 (Bureau 37)	Murs et cloisons	Enduits plâtre	S176	Sondage et extension de la ZPSO du prélèvement P68		002EW 80453 5 n°68 - 1	P68	Peintures multiples non séparable + enduit plâtreux blanc	Négatif	Négatif sur analyse
R+1	Vol 94 (Bureau 38)	Murs et cloisons	Enduits plâtre	S177	Sondage et extension de la ZPSO du prélèvement P68		002EW 80453 5 n°68 - 1	P68	Peintures multiples non séparable + enduit plâtreux blanc	Négatif	Négatif sur analyse
R+1	Vol 95 (Bureau 39)	Murs et cloisons	Enduits plâtre	S178	Sondage et extension de la ZPSO du prélèvement P68		002EW 80453 5 n°68 - 1	P68	Peintures multiples non séparable + enduit plâtreux blanc	Négatif	Négatif sur analyse
R+1	Vol 96 (Bureau 40)	Murs et cloisons	Enduits plâtre	S179	Sondage et extension de la ZPSO du prélèvement P68		002EW 80453 5 n°68 - 1	P68	Peintures multiples non séparable + enduit plâtreux blanc	Négatif	Négatif sur analyse



GRILLE DE RÉSULTAT DU REPÉRAGE DES MPCA POUR LA CATEGORIE : Parois verticales intérieures et enduits

Plan	Localisation	Composant	Partie composant	Réf action	Observation	Précision loc.	Ref photo	Ref Prél.	Descriptif	Résultat	Conclusion
R+1	Vol 97 (Bureau 41)	Murs et cloisons	Enduits plâtre	S180	Sondage et extension de la ZPSO du prélèvement P68		002EW 80453 5 n°68 - 1	P68	Peintures multiples non séparable + enduit plâtreux blanc	Négatif	Négatif sur analyse
R+1	Vol 98 (Bureau 43)	Murs et cloisons	Enduits plâtre	S181	Sondage et extension de la ZPSO du prélèvement P68		002EW 80453 5 n°68 - 1	P68	Peintures multiples non séparable + enduit plâtreux blanc	Négatif	Négatif sur analyse
R+1	Vol 99 (Bureau 42)	Murs et cloisons	Enduits plâtre	S182	Sondage et extension de la ZPSO du prélèvement P68		002EW 80453 5 n°68 - 1	P68	Peintures multiples non séparable + enduit plâtreux blanc	Négatif	Négatif sur analyse
R+1	Vol 100 (Bureau 44)	Murs et cloisons	Enduits plâtre	S183	Sondage et extension de la ZPSO du prélèvement P68		002EW 80453 5 n°68 - 1	P68	Peintures multiples non séparable + enduit plâtreux blanc	Négatif	Négatif sur analyse
R+1	Vol 116 (Bureau 60)	Murs et cloisons	Enduits plâtre	S210	Sondage et extension de la ZPSO du prélèvement P68		002EW 80453 5 n°68 - 1	P68	Peintures multiples non séparable + enduit plâtreux blanc	Négatif	Négatif sur analyse



GRILLE DE RÉSULTAT DU REPÉRAGE DES MPCA POUR LA CATEGORIE : Parois verticales intérieures et enduits

Plan	Localisation	Composant	Partie composant	Réf action	Observation	Précision loc.	Ref photo	Ref Prél.	Descriptif	Résultat	Conclusion
R+1	Vol 113 (Bureau 57)	Murs et cloisons	Enduits plâtre	S212	Sondage et extension de la ZPSO du prélèvement P68		002EW 80453 5 n°68 - 1	P68	Peintures multiples non séparable + enduit plâtreux blanc	Négatif	Négatif sur analyse
R+1	Vol 115 (Bureau 58)	Murs et cloisons	Enduits plâtre	S213	Sondage et extension de la ZPSO du prélèvement P68		002EW 80453 5 n°68 - 1	P68	Peintures multiples non séparable + enduit plâtreux blanc	Négatif	Négatif sur analyse
R+1	Vol 114 (Bureau 59)	Murs et cloisons	Enduits plâtre	S214	Sondage et extension de la ZPSO du prélèvement P68		002EW 80453 5 n°68 - 1	P68	Peintures multiples non séparable + enduit plâtreux blanc	Négatif	Négatif sur analyse

GRILLE DE RÉSULTAT DU REPÉRAGE DES MPCA POUR LA CATEGORIE : Parois verticales intérieures et enduits

Plan	Localisation	Composant	Partie composant	Réf action	Observation	Précision loc.	Ref photo	Ref Prél.	Descriptif	Résultat	Conclusion
R+1	Vol 101	Murs et cloisons	Enduits plâtre	S162 -	Sondage et extension de la ZPSO du prélèvement P68		002EW	P68	Peintures multiples non séparable + enduit plâtreux blanc	Négatif	Négatif sur analyse
	(Bureau 45) -			S163 -			80453				
	Vol 102			S164 -			5 n°68				
	(Bureau 47) -			S165 -			- 1				
	Vol 103			S166 -							
	(Bureau 46) -			S167 -							
	Vol 105			S168 -							
	(Bureau 49) -			S169 -							
	Vol 106			S170 -							
	(Bureau 50) -			S171 -							
	Vol 107			S172 -							
	(Bureau 51) -			S173 -							
	Vol 108			S174 -							
	(Bureau 52) -			S175 -							
	Vol 109			S176 -							
	(Bureau 53) -			S177 -							
	Vol 110			S178 -							
	(Bureau 54) -			S179 -							
	Vol 111			S180 -							
	(Bureau 55) -			S181 -							
	Vol 89 (Bureau			S182 -							
	33) - Vol 90			S183 -							
	(Bureau 34) -			S210 -							
	Vol 91 (Bureau			S212 -							
	35) - Vol 92			S213 -							
	(Bureau 36) -			S214							
	Vol 93 (Bureau										
	37) - Vol 94										
	(Bureau 38) -										
	Vol 95 (Bureau										
	39) - Vol 96										
	(Bureau 40) -										
	Vol 97 (Bureau										
	41) - Vol 98										
	(Bureau 43) -										

GRILLE DE RÉSULTAT DU REPÉRAGE DES MPCA POUR LA CATEGORIE : Parois verticales intérieures et enduits

Plan	Localisation	Composant	Partie composant	Réf action	Observation	Précision loc.	Ref photo	Ref Prél.	Descriptif	Résultat	Conclusion
	Vol 99 (Bureau 42) - Vol 100 (Bureau 44) - Vol 116 (Bureau 60) - Vol 113 (Bureau 57) - Vol 115 (Bureau 58) - Vol 114 (Bureau 59)										
R+1	Vol 117 (Bureau 61)	Murs et cloisons	Jonction entre panneaux préfabriqués	P71	Réalisation d'un prélèvement		002EW804535 n°71 - 1	P71	Enduit plâtreux blanc en vrac avec couche en papier	Négatif	Négatif sur analyse
R+1	Vol 116 (Bureau 60)	Murs et cloisons	Jonction entre panneaux préfabriqués	S209	Sondage et extension de la ZPSO du prélèvement P71		002EW804535 n°71 - 1	P71	Enduit plâtreux blanc en vrac avec couche en papier	Négatif	Négatif sur analyse
R+1	Vol 116 (Bureau 60)	Murs et cloisons	Jonction entre panneaux préfabriqués	S215	Sondage et extension de la ZPSO du prélèvement P71		002EW804535 n°71 - 1	P71	Enduit plâtreux blanc en vrac avec couche en papier	Négatif	Négatif sur analyse
R+1	Vol 113 (Bureau 57)	Murs et cloisons	Jonction entre panneaux préfabriqués	S218	Sondage et extension de la ZPSO du prélèvement P71		002EW804535 n°71 - 1	P71	Enduit plâtreux blanc en vrac avec couche en papier	Négatif	Négatif sur analyse

GRILLE DE RÉSULTAT DU REPÉRAGE DES MPCA POUR LA CATEGORIE : Parois verticales intérieures et enduits

Plan	Localisation	Composant	Partie composant	Réf action	Observation	Précision loc.	Ref photo	Ref Prél.	Descriptif	Résultat	Conclusion
R+1	Vol 116 (Bureau 60) - Vol 113 (Bureau 57)	Murs et cloisons	Jonction entre panneaux préfabriqués	S209 - S215 - S218	Sondage et extension de la ZPSO du prélèvement P71		002EW 80453 5 n°71 - 1	P71	Enduit plâtreux blanc en vrac avec couche en papier	Négatif	Négatif sur analyse
R+1	Vol 112 (Couloir 8)	Murs et cloisons	Jonction entre panneaux préfabriqués	P72	Réalisation d'un prélèvement		002EW 80453 5 n°72 - 1	P72	Enduit plâtreux blanc en vrac avec couche en papier	Négatif	Négatif sur analyse
R+1	Vol 112 (Couloir 8)	Murs et cloisons	Jonction entre panneaux préfabriqués	S206	Sondage et extension de la ZPSO du prélèvement P72		002EW 80453 5 n°72 - 1	P72	Enduit plâtreux blanc en vrac avec couche en papier	Négatif	Négatif sur analyse
R+1	Vol 118 (W.c 3)	Murs et cloisons	Jonction entre panneaux préfabriqués	P76	Réalisation d'un prélèvement		002EW 80453 5 n°76 - 1	P76	Enduit plâtreux blanc avec couche en papier	Négatif	Négatif sur analyse
R+1	Vol 118 (W.c 3)	Murs et cloisons	Jonction entre panneaux préfabriqués	P76	Sondage et extension de la ZPSO du prélèvement P76		002EW 80453 5 n°76 - 1	P76	Enduit plâtreux blanc avec couche en papier	Négatif	Négatif sur analyse

GRILLE DE RÉSULTAT DU REPÉRAGE DES MPCA POUR LA CATEGORIE : Parois verticales intérieures et enduits

Plan	Localisation	Composant	Partie composant	Réf action	Observation	Précision loc.	Ref photo	Ref Pré.	Descriptif	Résultat	Conclusion
R+1	Vol 118 (W.c 3)	Murs et cloisons	Enduits ciment	P78	Réalisation d'un prélèvement		002EW804535 n°78 - 1	P78	Peintures multiples non séparable + enduit plâtreux blanc en vrac non séparable + enduit gris	Négatif	Négatif sur analyse
R+1	Vol 78 (Bureau 22)	Murs et cloisons	Panneaux de cloisons bois	S231	Réalisation d'un sondage		S231 - 1				Materiau ne contenant pas d'amiante par nature
R+1	Vol 77 (Bureau 21)	Murs et cloisons	Panneaux de cloisons bois	S231	Sondage et extension de la ZPSO du sondage S231		S231 - 1				Materiau ne contenant pas d'amiante par nature
R+1	Vol 79 (Bureau 23)	Murs et cloisons	Panneaux de cloisons bois	S231	Sondage et extension de la ZPSO du sondage S231		S231 - 1				Materiau ne contenant pas d'amiante par nature

GRILLE DE RÉSULTAT DU REPÉRAGE DES MPCA POUR LA CATEGORIE : Parois verticales intérieures et enduits

Plan	Localisation	Composant	Partie composant	Réf action	Observation	Précision loc.	Ref photo	Ref Prél.	Descriptif	Résultat	Conclusion
R+1	Vol 80 (Bureau 24)	Murs et cloisons	Panneaux de cloisons bois	S231	Sondage et extension de la ZPSO du sondage S231		S231 - 1				Materiau ne contenant pas d'amiante par nature
R+1	Vol 81 (Bureau 25)	Murs et cloisons	Jonction entre panneaux préfabriqués	P80	Réalisation d'un prélèvement		002EW804535 n°80 - 1	P80	Matériau plâtreux blanc avec couche cartonnée non séparable + enduit blanc en vrac avec couche en toile non séparable	Négatif	Négatif sur analyse
R+1	Vol 82 (Bureau 26)	Murs et cloisons	Jonction entre panneaux préfabriqués	S232	Sondage et extension de la ZPSO du prélèvement P80		002EW804535 n°80 - 1	P80	Matériau plâtreux blanc avec couche cartonnée non séparable + enduit blanc en vrac avec couche en toile non séparable	Négatif	Négatif sur analyse

GRILLE DE RÉSULTAT DU REPÉRAGE DES MPCA POUR LA CATEGORIE : Parois verticales intérieures et enduits

Plan	Localisation	Composant	Partie composant	Réf action	Observation	Précision loc.	Ref photo	Ref Prél.	Descriptif	Résultat	Conclusion
R+1	Vol 76 (Bureau 20)	Murs et cloisons	Jonction entre panneaux préfabriqués	P81	Réalisation d'un prélèvement		002EW804535 n°81 - 1	P81	Enduit plâtreux blanc avec couche en papier	Négatif	Négatif sur analyse
R+1	Vol 76 (Bureau 20)	Murs et cloisons	Jonction entre panneaux préfabriqués	S233	Sondage et extension de la ZPSO du prélèvement P81		002EW804535 n°81 - 1	P81	Enduit plâtreux blanc avec couche en papier	Négatif	Négatif sur analyse
R+1	Vol 121 (Bureau 63)	Murs et cloisons	Jonction entre panneaux préfabriqués	S238	Sondage et extension de la ZPSO du prélèvement P81		002EW804535 n°81 - 1	P81	Enduit plâtreux blanc avec couche en papier	Négatif	Négatif sur analyse
R+1	Vol 122 (Bureau 64)	Murs et cloisons	Jonction entre panneaux préfabriqués	S239	Sondage et extension de la ZPSO du prélèvement P81		002EW804535 n°81 - 1	P81	Enduit plâtreux blanc avec couche en papier	Négatif	Négatif sur analyse
R+1	Vol 123 (Bureau 65)	Murs et cloisons	Jonction entre panneaux préfabriqués	S240	Sondage et extension de la ZPSO du prélèvement P81		002EW804535 n°81 - 1	P81	Enduit plâtreux blanc avec couche en papier	Négatif	Négatif sur analyse
R+1	Vol 124 (Bureau 66)	Murs et cloisons	Jonction entre panneaux préfabriqués	S241	Sondage et extension de la ZPSO du prélèvement P81		002EW804535 n°81 - 1	P81	Enduit plâtreux blanc avec couche en papier	Négatif	Négatif sur analyse

GRILLE DE RÉSULTAT DU REPÉRAGE DES MPCA POUR LA CATEGORIE : Parois verticales intérieures et enduits

Plan	Localisation	Composant	Partie composant	Réf action	Observation	Précision loc.	Ref photo	Ref Prél.	Descriptif	Résultat	Conclusion
R+1	Vol 76 (Bureau 20) - Vol 121 (Bureau 63) - Vol 122 (Bureau 64) - Vol 123 (Bureau 65) - Vol 124 (Bureau 66)	Murs et cloisons	Jonction entre panneaux préfabriqués	S233 - S238 - S239 - S240 - S241	Sondage et extension de la ZPSO du prélèvement P81		002EW 80453 5 n°81 - 1	P81	Enduit plâtreux blanc avec couche en papier	Négatif	Négatif sur analyse
R+2	Vol 65 (Bureau 14)	Murs et cloisons	Jonction entre panneaux préfabriqués	P89	Réalisation d'un prélèvement		002EW 80453 5 n°89 - 1	P89	Enduit plâtreux blanc avec couche en papier	Négatif	Négatif sur analyse
R+2	Vol 64 (Combles)	Murs et cloisons	Jonction entre panneaux préfabriqués	S251	Sondage et extension de la ZPSO du prélèvement P89		002EW 80453 5 n°89 - 1	P89	Enduit plâtreux blanc avec couche en papier	Négatif	Négatif sur analyse
R+2	Vol 66 (Bureau 15)	Murs et cloisons	Jonction entre panneaux préfabriqués	S252	Sondage et extension de la ZPSO du prélèvement P89		002EW 80453 5 n°89 - 1	P89	Enduit plâtreux blanc avec couche en papier	Négatif	Négatif sur analyse
R+2	Vol 67 (Bureau 16)	Murs et cloisons	Jonction entre panneaux préfabriqués	S253	Sondage et extension de la ZPSO du prélèvement P89		002EW 80453 5 n°89 - 1	P89	Enduit plâtreux blanc avec couche en papier	Négatif	Négatif sur analyse
R+2	Vol 68 (Cage escalier 14)	Murs et cloisons	Jonction entre panneaux préfabriqués	S254	Sondage et extension de la ZPSO du prélèvement P89		002EW 80453 5 n°89 - 1	P89	Enduit plâtreux blanc avec couche en papier	Négatif	Négatif sur analyse

GRILLE DE RÉSULTAT DU REPÉRAGE DES MPCA POUR LA CATEGORIE : Parois verticales intérieures et enduits

Plan	Localisation	Composant	Partie composant	Réf action	Observation	Précision loc.	Ref photo	Ref Prél.	Descriptif	Résultat	Conclusion
R+2	Vol 64 (Combles) - Vol 66 (Bureau 15) - Vol 67 (Bureau 16) - Vol 68 (Cage escalier 14)	Murs et cloisons	Jonction entre panneaux préfabriqués	S251 - S252 - S253 - S254	Sondage et extension de la ZPSO du prélèvement P89		002EW 80453 5 n°89 - 1	P89	Enduit plâtreux blanc avec couche en papier	Négatif	Négatif sur analyse
R+1	Vol 120 (Salle de réunion 3)	Murs et cloisons	Enduits plâtre	P92	Réalisation d'un prélèvement		002EW 80453 5 n°92 - 1	P92	Enduit plâtreux blanc en vrac	Négatif	Négatif sur analyse
R+1	Vol 119 (Bureau 62)	Murs et cloisons	Enduits plâtre	S262	Sondage et extension de la ZPSO du prélèvement P92		002EW 80453 5 n°92 - 1	P92	Enduit plâtreux blanc en vrac	Négatif	Négatif sur analyse
R+1	Vol 141 (Bureau 80)	Murs et cloisons	Enduits plâtre	P97	Réalisation d'un prélèvement		002EW 80453 5 n°97 - 1	P97	Peinture non séparable + enduit plâtreux blanc en vrac	Négatif	Négatif sur analyse
R+1	Vol 140 (Bureau 79)	Murs et cloisons	Enduits plâtre	S284	Sondage et extension de la ZPSO du prélèvement P97		002EW 80453 5 n°97 - 1	P97	Peinture non séparable + enduit plâtreux blanc en vrac	Négatif	Négatif sur analyse
R+1	Vol 139 (Bureau 78)	Murs et cloisons	Enduits plâtre	S285	Sondage et extension de la ZPSO du prélèvement P97		002EW 80453 5 n°97 - 1	P97	Peinture non séparable + enduit plâtreux blanc en vrac	Négatif	Négatif sur analyse

GRILLE DE RÉSULTAT DU REPÉRAGE DES MPCA POUR LA CATEGORIE : Parois verticales intérieures et enduits

Plan	Localisation	Composant	Partie composant	Réf action	Observation	Précision loc.	Ref photo	Ref Prél.	Descriptif	Résultat	Conclusion
R+1	Vol 138 (Bureau 77)	Murs et cloisons	Enduits plâtre	S286	Sondage et extension de la ZPSO du prélèvement P97		002EW 80453 5 n°97 - 1	P97	Peinture non séparable + enduit plâtreux blanc en vrac	Négatif	Négatif sur analyse
R+1	Vol 128 (Bureau 67)	Murs et cloisons	Enduits plâtre	S287	Sondage et extension de la ZPSO du prélèvement P97		002EW 80453 5 n°97 - 1	P97	Peinture non séparable + enduit plâtreux blanc en vrac	Négatif	Négatif sur analyse
R+1	Vol 129 (Bureau 68)	Murs et cloisons	Enduits plâtre	S288	Sondage et extension de la ZPSO du prélèvement P97		002EW 80453 5 n°97 - 1	P97	Peinture non séparable + enduit plâtreux blanc en vrac	Négatif	Négatif sur analyse
R+1	Vol 130 (Bureau 69)	Murs et cloisons	Enduits plâtre	S289	Sondage et extension de la ZPSO du prélèvement P97		002EW 80453 5 n°97 - 1	P97	Peinture non séparable + enduit plâtreux blanc en vrac	Négatif	Négatif sur analyse
R+1	Vol 131 (Bureau 70)	Murs et cloisons	Enduits plâtre	S290	Sondage et extension de la ZPSO du prélèvement P97		002EW 80453 5 n°97 - 1	P97	Peinture non séparable + enduit plâtreux blanc en vrac	Négatif	Négatif sur analyse

GRILLE DE RÉSULTAT DU REPÉRAGE DES MPCA POUR LA CATEGORIE : Parois verticales intérieures et enduits

Plan	Localisation	Composant	Partie composant	Réf action	Observation	Précision loc.	Ref photo	Ref Prél.	Descriptif	Résultat	Conclusion
R+1	Vol 132 (Bureau 71)	Murs et cloisons	Enduits plâtre	S291	Sondage et extension de la ZPSO du prélèvement P97		002EW 80453 5 n°97 - 1	P97	Peinture non séparable + enduit plâtreux blanc en vrac	Négatif	Négatif sur analyse
R+1	Vol 133 (Bureau 72)	Murs et cloisons	Enduits plâtre	S292	Sondage et extension de la ZPSO du prélèvement P97		002EW 80453 5 n°97 - 1	P97	Peinture non séparable + enduit plâtreux blanc en vrac	Négatif	Négatif sur analyse
R+1	Vol 134 (Bureau 73)	Murs et cloisons	Enduits plâtre	S293	Sondage et extension de la ZPSO du prélèvement P97		002EW 80453 5 n°97 - 1	P97	Peinture non séparable + enduit plâtreux blanc en vrac	Négatif	Négatif sur analyse
R+1	Vol 135 (Bureau 74)	Murs et cloisons	Enduits plâtre	S294	Sondage et extension de la ZPSO du prélèvement P97		002EW 80453 5 n°97 - 1	P97	Peinture non séparable + enduit plâtreux blanc en vrac	Négatif	Négatif sur analyse
R+1	Vol 136 (Bureau 75)	Murs et cloisons	Enduits plâtre	S295	Sondage et extension de la ZPSO du prélèvement P97		002EW 80453 5 n°97 - 1	P97	Peinture non séparable + enduit plâtreux blanc en vrac	Négatif	Négatif sur analyse

GRILLE DE RÉSULTAT DU REPÉRAGE DES MPCA POUR LA CATEGORIE : Parois verticales intérieures et enduits

Plan	Localisation	Composant	Partie composant	Réf action	Observation	Précision loc.	Ref photo	Ref Prél.	Descriptif	Résultat	Conclusion
R+1	Vol 137 (Bureau 76)	Murs et cloisons	Enduits plâtre	S296	Sondage et extension de la ZPSO du prélèvement P97		002EW 80453 5 n°97 - 1	P97	Peinture non séparable + enduit plâtreux blanc en vrac	Négatif	Négatif sur analyse
R+1	Vol 142 (Bureau 81)	Murs et cloisons	Enduits plâtre	S297	Sondage et extension de la ZPSO du prélèvement P97		002EW 80453 5 n°97 - 1	P97	Peinture non séparable + enduit plâtreux blanc en vrac	Négatif	Négatif sur analyse
R+1	Vol 143 (Bureau 82)	Murs et cloisons	Enduits plâtre	S298	Sondage et extension de la ZPSO du prélèvement P97		002EW 80453 5 n°97 - 1	P97	Peinture non séparable + enduit plâtreux blanc en vrac	Négatif	Négatif sur analyse
R+1	Vol 144 (Bureau 83)	Murs et cloisons	Enduits plâtre	S299	Sondage et extension de la ZPSO du prélèvement P97		002EW 80453 5 n°97 - 1	P97	Peinture non séparable + enduit plâtreux blanc en vrac	Négatif	Négatif sur analyse
R+1	Vol 145 (Bureau 84)	Murs et cloisons	Enduits plâtre	S300	Sondage et extension de la ZPSO du prélèvement P97		002EW 80453 5 n°97 - 1	P97	Peinture non séparable + enduit plâtreux blanc en vrac	Négatif	Négatif sur analyse

GRILLE DE RÉSULTAT DU REPÉRAGE DES MPCA POUR LA CATEGORIE : Parois verticales intérieures et enduits

Plan	Localisation	Composant	Partie composant	Réf action	Observation	Précision loc.	Ref photo	Ref Prél.	Descriptif	Résultat	Conclusion
R+1	Vol 146 (Bureau 85)	Murs et cloisons	Enduits plâtre	S301	Sondage et extension de la ZPSO du prélèvement P97		002EW 80453 5 n°97 - 1	P97	Peinture non séparable + enduit plâtreux blanc en vrac	Négatif	Négatif sur analyse
R+1	Vol 147 (Bureau 86)	Murs et cloisons	Enduits plâtre	S302	Sondage et extension de la ZPSO du prélèvement P97		002EW 80453 5 n°97 - 1	P97	Peinture non séparable + enduit plâtreux blanc en vrac	Négatif	Négatif sur analyse
R+1	Vol 148 (Bureau 87)	Murs et cloisons	Enduits plâtre	S303	Sondage et extension de la ZPSO du prélèvement P97		002EW 80453 5 n°97 - 1	P97	Peinture non séparable + enduit plâtreux blanc en vrac	Négatif	Négatif sur analyse
R+1	Vol 155 (Salle de réunion 4)	Murs et cloisons	Enduits plâtre	S316	Sondage et extension de la ZPSO du prélèvement P97		002EW 80453 5 n°97 - 1	P97	Peinture non séparable + enduit plâtreux blanc en vrac	Négatif	Négatif sur analyse
R+1	Vol 151 (Bureau 89)	Murs et cloisons	Enduits plâtre	S317	Sondage et extension de la ZPSO du prélèvement P97		002EW 80453 5 n°97 - 1	P97	Peinture non séparable + enduit plâtreux blanc en vrac	Négatif	Négatif sur analyse



GRILLE DE RÉSULTAT DU REPÉRAGE DES MPCA POUR LA CATEGORIE : Parois verticales intérieures et enduits

Plan	Localisation	Composant	Partie composant	Réf action	Observation	Précision loc.	Ref photo	Ref Prél.	Descriptif	Résultat	Conclusion
R+1	Vol 150 (Bureau 88)	Murs et cloisons	Enduits plâtre	S318	Sondage et extension de la ZPSO du prélèvement P97		002EW 80453 5 n°97 - 1	P97	Peinture non séparable + enduit plâtreux blanc en vrac	Négatif	Négatif sur analyse



GRILLE DE RÉSULTAT DU REPÉRAGE DES MPCA POUR LA CATEGORIE : Parois verticales intérieures et enduits

Plan	Localisation	Composant	Partie composant	Réf action	Observation	Précision loc.	Ref photo	Ref Prél.	Descriptif	Résultat	Conclusion
R+1	Vol 140	Murs et cloisons	Enduits plâtre	S284 -	Sondage et extension de la ZPSO du prélèvement P97		002EW	P97	Peinture non séparable + enduit plâtreux blanc en vrac	Négatif	Négatif sur analyse
	(Bureau 79) -			S285 -			80453				
	Vol 139			S286 -			5 n°97				
	(Bureau 78) -			S287 -			- 1				
	Vol 138			S288 -							
	(Bureau 77) -			S289 -							
	Vol 128			S290 -							
	(Bureau 67) -			S291 -							
	Vol 129			S292 -							
	(Bureau 68) -			S293 -							
	Vol 130			S294 -							
	(Bureau 69) -			S295 -							
	Vol 131			S296 -							
	(Bureau 70) -			S297 -							
	Vol 132			S298 -							
	(Bureau 71) -			S299 -							
	Vol 133			S300 -							
	(Bureau 72) -			S301 -							
	Vol 134			S302 -							
	(Bureau 73) -			S303 -							
	Vol 135			S316 -							
	(Bureau 74) -			S317 -							
	Vol 136			S318							
	(Bureau 75) -										
	Vol 137										
	(Bureau 76) -										
	Vol 142										
	(Bureau 81) -										
	Vol 143										
	(Bureau 82) -										
	Vol 144										
	(Bureau 83) -										
	Vol 145										
	(Bureau 84) -										
	Vol 146										

GRILLE DE RÉSULTAT DU REPÉRAGE DES MPCA POUR LA CATEGORIE : Parois verticales intérieures et enduits

Plan	Localisation	Composant	Partie composant	Réf action	Observation	Précision loc.	Ref photo	Ref Prél.	Descriptif	Résultat	Conclusion
	(Bureau 85) - Vol 147 (Bureau 86) - Vol 148 (Bureau 87) - Vol 155 (Salle de réunion 4) - Vol 151 (Bureau 89) - Vol 150 (Bureau 88)										
R+1	Vol 126 (Couloir 10)	Murs et cloisons	Enduits plâtre	P100	Réalisation d'un prélèvement		002EW 80453 5 n °100 - 1	P100	Peintures multiples non séparable + enduit plâtreux blanc en vrac	Négatif	Négatif sur analyse
R+1	Vol 126 (Couloir 10)	Murs et cloisons	Enduits plâtre	S304	Sondage et extension de la ZPSO du prélèvement P100		002EW 80453 5 n °100 - 1	P100	Peintures multiples non séparable + enduit plâtreux blanc en vrac	Négatif	Négatif sur analyse
R+1	Vol 127 (Couloir 11)	Murs et cloisons	Enduits plâtre	S307	Sondage et extension de la ZPSO du prélèvement P100		002EW 80453 5 n °100 - 1	P100	Peintures multiples non séparable + enduit plâtreux blanc en vrac	Négatif	Négatif sur analyse

GRILLE DE RÉSULTAT DU REPÉRAGE DES MPCA POUR LA CATEGORIE : Parois verticales intérieures et enduits

Plan	Localisation	Composant	Partie composant	Réf action	Observation	Précision loc.	Ref photo	Ref Prél.	Descriptif	Résultat	Conclusion
R+1	Vol 127 (Couloir 11)	Murs et cloisons	Enduits plâtre	S308	Sondage et extension de la ZPSO du prélèvement P100		002EW 80453 5 n °100 - 1	P100	Peintures multiples non séparable + enduit plâtreux blanc en vrac	Négatif	Négatif sur analyse
R+1	Vol 127 (Couloir 11)	Murs et cloisons	Enduits plâtre	S309	Sondage et extension de la ZPSO du prélèvement P100		002EW 80453 5 n °100 - 1	P100	Peintures multiples non séparable + enduit plâtreux blanc en vrac	Négatif	Négatif sur analyse
R+1	Vol 127 (Couloir 11)	Murs et cloisons	Enduits plâtre	S310	Sondage et extension de la ZPSO du prélèvement P100		002EW 80453 5 n °100 - 1	P100	Peintures multiples non séparable + enduit plâtreux blanc en vrac	Négatif	Négatif sur analyse
R+1	Vol 127 (Couloir 11)	Murs et cloisons	Enduits plâtre	S321	Sondage et extension de la ZPSO du prélèvement P100		002EW 80453 5 n °100 - 1	P100	Peintures multiples non séparable + enduit plâtreux blanc en vrac	Négatif	Négatif sur analyse

GRILLE DE RÉSULTAT DU REPÉRAGE DES MPCA POUR LA CATEGORIE : Parois verticales intérieures et enduits

Plan	Localisation	Composant	Partie composant	Réf action	Observation	Précision loc.	Ref photo	Ref Prél.	Descriptif	Résultat	Conclusion
R+1	Vol 126 (Couloir 10) - Vol 127 (Couloir 11)	Murs et cloisons	Enduits plâtre	S304 - S307 - S308 - S309 - S310 - S321	Sondage et extension de la ZPSO du prélèvement P100		002EW 80453 5 n °100 - 1	P100	Peintures multiples non séparable + enduit plâtreux blanc en vrac	Négatif	Négatif sur analyse
R+1	Vol 154 (W.c 4)	Murs et cloisons	Enduits plâtre	P103	Réalisation d'un prélèvement		002EW 80453 5 n °103 - 1	P103	Peinture non séparable + enduit plâtreux blanc en vrac	Négatif	Négatif sur analyse
R+1	Vol 149 (W.c 5)	Murs et cloisons	Enduits plâtre	S320	Sondage et extension de la ZPSO du prélèvement P103		002EW 80453 5 n °103 - 1	P103	Peinture non séparable + enduit plâtreux blanc en vrac	Négatif	Négatif sur analyse
R+1	Vol 157 (Bureau 93)	Murs et cloisons	Enduits plâtre	P106	Réalisation d'un prélèvement		002EW 80453 5 n °106 - 1	P106	Enduit plâtreux blanc en vrac	Négatif	Négatif sur analyse
R+1	Vol 156 (Bureau 92)	Murs et cloisons	Enduits plâtre	S333	Sondage et extension de la ZPSO du prélèvement P106		002EW 80453 5 n °106 - 1	P106	Enduit plâtreux blanc en vrac	Négatif	Négatif sur analyse
R+1	Vol 156 (Bureau 92)	Murs et cloisons	Enduits plâtre	S334	Sondage et extension de la ZPSO du prélèvement P106		002EW 80453 5 n °106 - 1	P106	Enduit plâtreux blanc en vrac	Négatif	Négatif sur analyse

GRILLE DE RÉSULTAT DU REPÉRAGE DES MPCA POUR LA CATEGORIE : Parois verticales intérieures et enduits

Plan	Localisation	Composant	Partie composant	Réf action	Observation	Précision loc.	Ref photo	Ref Prél.	Descriptif	Résultat	Conclusion
R+1	Vol 172 (Bureau 108)	Murs et cloisons	Enduits plâtre	S355	Sondage et extension de la ZPSO du prélèvement P106		002EW 80453 5 n °106 - 1	P106	Enduit plâtreux blanc en vrac	Négatif	Négatif sur analyse
R+1	Vol 173 (Bureau 109)	Murs et cloisons	Enduits plâtre	S356	Sondage et extension de la ZPSO du prélèvement P106		002EW 80453 5 n °106 - 1	P106	Enduit plâtreux blanc en vrac	Négatif	Négatif sur analyse
R+1	Vol 174 (Bureau 110)	Murs et cloisons	Enduits plâtre	S357	Sondage et extension de la ZPSO du prélèvement P106		002EW 80453 5 n °106 - 1	P106	Enduit plâtreux blanc en vrac	Négatif	Négatif sur analyse
R+1	Vol 168 (Bureau 104)	Murs et cloisons	Enduits plâtre	S358	Sondage et extension de la ZPSO du prélèvement P106		002EW 80453 5 n °106 - 1	P106	Enduit plâtreux blanc en vrac	Négatif	Négatif sur analyse
R+1	Vol 168 (Bureau 104)	Murs et cloisons	Enduits plâtre	S359	Sondage et extension de la ZPSO du prélèvement P106		002EW 80453 5 n °106 - 1	P106	Enduit plâtreux blanc en vrac	Négatif	Négatif sur analyse
R+1	Vol 169 (Bureau 105)	Murs et cloisons	Enduits plâtre	S360	Sondage et extension de la ZPSO du prélèvement P106		002EW 80453 5 n °106 - 1	P106	Enduit plâtreux blanc en vrac	Négatif	Négatif sur analyse
R+1	Vol 170 (Bureau 106)	Murs et cloisons	Enduits plâtre	S361	Sondage et extension de la ZPSO du prélèvement P106		002EW 80453 5 n °106 - 1	P106	Enduit plâtreux blanc en vrac	Négatif	Négatif sur analyse

GRILLE DE RÉSULTAT DU REPÉRAGE DES MPCA POUR LA CATEGORIE : Parois verticales intérieures et enduits

Plan	Localisation	Composant	Partie composant	Réf action	Observation	Précision loc.	Ref photo	Ref Prél.	Descriptif	Résultat	Conclusion
R+1	Vol 171 (Bureau 107)	Murs et cloisons	Enduits plâtre	S362	Sondage et extension de la ZPSO du prélèvement P106		002EW 80453 5 n °106 - 1	P106	Enduit plâtreux blanc en vrac	Négatif	Négatif sur analyse
R+1	Vol 178 (Bureau 112)	Murs et cloisons	Enduits plâtre	S369	Sondage et extension de la ZPSO du prélèvement P106		002EW 80453 5 n °106 - 1	P106	Enduit plâtreux blanc en vrac	Négatif	Négatif sur analyse
R+1	Vol 179 (Bureau 113)	Murs et cloisons	Enduits plâtre	S375	Sondage et extension de la ZPSO du prélèvement P106		002EW 80453 5 n °106 - 1	P106	Enduit plâtreux blanc en vrac	Négatif	Négatif sur analyse
R+1	Vol 156 (Bureau 92) - Vol 172 (Bureau 108) - Vol 173 (Bureau 109) - Vol 174 (Bureau 110) - Vol 168 (Bureau 104) - Vol 169 (Bureau 105) - Vol 170 (Bureau 106) - Vol 171 (Bureau 107) - Vol 178 (Bureau 112) - Vol 179 (Bureau 113)	Murs et cloisons	Enduits plâtre	S333 - S334 - S355 - S356 - S357 - S358 - S359 - S360 - S361 - S362 - S369 - S375	Sondage et extension de la ZPSO du prélèvement P106		002EW 80453 5 n °106 - 1	P106	Enduit plâtreux blanc en vrac	Négatif	Négatif sur analyse

GRILLE DE RÉSULTAT DU REPÉRAGE DES MPCA POUR LA CATEGORIE : Parois verticales intérieures et enduits

Plan	Localisation	Composant	Partie composant	Réf action	Observation	Précision loc.	Ref photo	Ref Prél.	Descriptif	Résultat	Conclusion
R+1	Vol 156 (Bureau 92)	Murs et cloisons	Jonction entre panneaux préfabriqués	P107	Réalisation d'un prélèvement		002EW 80453 5 n °107 - 1	P107	Enduit plâtreux blanc en vrac avec couche en papier	Négatif	Négatif sur analyse
R+1	Vol 156 (Bureau 92)	Murs et cloisons	Jonction entre panneaux préfabriqués	P107	Sondage et extension de la ZPSO du prélèvement P107		002EW 80453 5 n °107 - 1	P107	Enduit plâtreux blanc en vrac avec couche en papier	Négatif	Négatif sur analyse
R+1	Vol 164 (Bureau 100)	Murs et cloisons	Jonction entre panneaux préfabriqués	S335	Sondage et extension de la ZPSO du prélèvement P107		002EW 80453 5 n °107 - 1	P107	Enduit plâtreux blanc en vrac avec couche en papier	Négatif	Négatif sur analyse
R+1	Vol 165 (Bureau 101)	Murs et cloisons	Jonction entre panneaux préfabriqués	S336	Sondage et extension de la ZPSO du prélèvement P107		002EW 80453 5 n °107 - 1	P107	Enduit plâtreux blanc en vrac avec couche en papier	Négatif	Négatif sur analyse
R+1	Vol 166 (Bureau 102)	Murs et cloisons	Jonction entre panneaux préfabriqués	S337	Sondage et extension de la ZPSO du prélèvement P107		002EW 80453 5 n °107 - 1	P107	Enduit plâtreux blanc en vrac avec couche en papier	Négatif	Négatif sur analyse

GRILLE DE RÉSULTAT DU REPÉRAGE DES MPCA POUR LA CATEGORIE : Parois verticales intérieures et enduits

Plan	Localisation	Composant	Partie composant	Réf action	Observation	Précision loc.	Ref photo	Ref Prél.	Descriptif	Résultat	Conclusion
R+1	Vol 162 (Bureau 98)	Murs et cloisons	Jonction entre panneaux préfabriqués	S338	Sondage et extension de la ZPSO du prélèvement P107		002EW 80453 5 n °107 - 1	P107	Enduit plâtreux blanc en vrac avec couche en papier	Négatif	Négatif sur analyse
R+1	Vol 161 (Bureau 97)	Murs et cloisons	Jonction entre panneaux préfabriqués	S339	Sondage et extension de la ZPSO du prélèvement P107		002EW 80453 5 n °107 - 1	P107	Enduit plâtreux blanc en vrac avec couche en papier	Négatif	Négatif sur analyse
R+1	Vol 160 (Bureau 96)	Murs et cloisons	Jonction entre panneaux préfabriqués	S340	Sondage et extension de la ZPSO du prélèvement P107		002EW 80453 5 n °107 - 1	P107	Enduit plâtreux blanc en vrac avec couche en papier	Négatif	Négatif sur analyse
R+1	Vol 159 (Bureau 95)	Murs et cloisons	Jonction entre panneaux préfabriqués	S341	Sondage et extension de la ZPSO du prélèvement P107		002EW 80453 5 n °107 - 1	P107	Enduit plâtreux blanc en vrac avec couche en papier	Négatif	Négatif sur analyse
R+1	Vol 158 (Bureau 94)	Murs et cloisons	Jonction entre panneaux préfabriqués	S342	Sondage et extension de la ZPSO du prélèvement P107		002EW 80453 5 n °107 - 1	P107	Enduit plâtreux blanc en vrac avec couche en papier	Négatif	Négatif sur analyse

GRILLE DE RÉSULTAT DU REPÉRAGE DES MPCA POUR LA CATEGORIE : Parois verticales intérieures et enduits

Plan	Localisation	Composant	Partie composant	Réf action	Observation	Précision loc.	Ref photo	Ref Prél.	Descriptif	Résultat	Conclusion
R+1	Vol 178 (Bureau 112)	Murs et cloisons	Jonction entre panneaux préfabriqués	S368	Sondage et extension de la ZPSO du prélèvement P107		002EW 80453 5 n °107 - 1	P107	Enduit plâtreux blanc en vrac avec couche en papier	Négatif	Négatif sur analyse
R+1	Vol 180 (Bureau 114)	Murs et cloisons	Jonction entre panneaux préfabriqués	S380	Sondage et extension de la ZPSO du prélèvement P107		002EW 80453 5 n °107 - 1	P107	Enduit plâtreux blanc en vrac avec couche en papier	Négatif	Négatif sur analyse
R+1	Vol 179 (Bureau 113)	Murs et cloisons	Jonction entre panneaux préfabriqués	S381	Sondage et extension de la ZPSO du prélèvement P107		002EW 80453 5 n °107 - 1	P107	Enduit plâtreux blanc en vrac avec couche en papier	Négatif	Négatif sur analyse
R+1	Vol 181 (Bureau 115)	Murs et cloisons	Jonction entre panneaux préfabriqués	S382	Sondage et extension de la ZPSO du prélèvement P107		002EW 80453 5 n °107 - 1	P107	Enduit plâtreux blanc en vrac avec couche en papier	Négatif	Négatif sur analyse
R+1	Vol 182 (Bureau 116)	Murs et cloisons	Jonction entre panneaux préfabriqués	S383	Sondage et extension de la ZPSO du prélèvement P107		002EW 80453 5 n °107 - 1	P107	Enduit plâtreux blanc en vrac avec couche en papier	Négatif	Négatif sur analyse

GRILLE DE RÉSULTAT DU REPÉRAGE DES MPCA POUR LA CATEGORIE : Parois verticales intérieures et enduits

Plan	Localisation	Composant	Partie composant	Réf action	Observation	Précision loc.	Ref photo	Ref Prél.	Descriptif	Résultat	Conclusion
R+1	Vol 179 (Bureau 113)	Murs et cloisons	Jonction entre panneaux préfabriqués	S384	Sondage et extension de la ZPSO du prélèvement P107		002EW 80453 5 n °107 - 1	P107	Enduit plâtreux blanc en vrac avec couche en papier	Négatif	Négatif sur analyse
R+1	Vol 167 (Bureau 103)	Murs et cloisons	Jonction entre panneaux préfabriqués	S385	Sondage et extension de la ZPSO du prélèvement P107		002EW 80453 5 n °107 - 1	P107	Enduit plâtreux blanc en vrac avec couche en papier	Négatif	Négatif sur analyse

GRILLE DE RÉSULTAT DU REPÉRAGE DES MPCA POUR LA CATEGORIE : Parois verticales intérieures et enduits

Plan	Localisation	Composant	Partie composant	Réf action	Observation	Précision loc.	Ref photo	Ref Prél.	Descriptif	Résultat	Conclusion
R+1	Vol 156 (Bureau 92) - Vol 164 (Bureau 100) - Vol 165 (Bureau 101) - Vol 166 (Bureau 102) - Vol 162 (Bureau 98) - Vol 161 (Bureau 97) - Vol 160 (Bureau 96) - Vol 159 (Bureau 95) - Vol 158 (Bureau 94) - Vol 178 (Bureau 112) - Vol 180 (Bureau 114) - Vol 179 (Bureau 113) - Vol 181 (Bureau 115) - Vol 182 (Bureau 116) - Vol 167 (Bureau 103)	Murs et cloisons	Jonction entre panneaux préfabriqués	P107 - S335 - S336 - S337 - S338 - S339 - S340 - S341 - S342 - S368 - S380 - S381 - S382 - S383 - S384 - S385	Sondage et extension de la ZPSO du prélèvement P107		002EW 80453 5 n °107 - 1	P107	Enduit plâtreux blanc en vrac avec couche en papier	Négatif	Négatif sur analyse

GRILLE DE RÉSULTAT DU REPÉRAGE DES MPCA POUR LA CATEGORIE : Parois verticales intérieures et enduits

Plan	Localisation	Composant	Partie composant	Réf action	Observation	Précision loc.	Ref photo	Ref Prél.	Descriptif	Résultat	Conclusion
R+1	Vol 153 (Bureau 91)	Murs et cloisons	Jonction entre panneaux préfabriqués	P109	Réalisation d'un prélèvement		002EW 80453 5 n °109 - 1	P109	Enduit plâtreux blanc en vrac avec couche en papier	Négatif	Négatif sur analyse
R+1	Vol 127 (Couloir 11)	Murs et cloisons	Jonction entre panneaux préfabriqués	S343	Sondage et extension de la ZPSO du prélèvement P109		002EW 80453 5 n °109 - 1	P109	Enduit plâtreux blanc en vrac avec couche en papier	Négatif	Négatif sur analyse
R+1	Vol 176 (W.c 6)	Murs et cloisons	Enduits plâtre	P111	Réalisation d'un prélèvement		002EW 80453 5 n °111 - 1	P111	Enduit plâtreux blanc en vrac	Négatif	Négatif sur analyse
R+1	Vol 169 (Bureau 105)	Murs et cloisons	Enduits plâtre	S363	Sondage et extension de la ZPSO du prélèvement P111		002EW 80453 5 n °111 - 1	P111	Enduit plâtreux blanc en vrac	Négatif	Négatif sur analyse
R+1	Vol 176 (W.c 6)	Murs et cloisons	Jonction entre panneaux préfabriqués	P114	Réalisation d'un prélèvement		002EW 80453 5 n °114 - 1	P114	Enduit plâtreux blanc en vrac avec couche en papier	Négatif	Négatif sur analyse
R+1	Vol 176 (W.c 6)	Murs et cloisons	Jonction entre panneaux préfabriqués	P114	Sondage et extension de la ZPSO du prélèvement P114		002EW 80453 5 n °114 - 1	P114	Enduit plâtreux blanc en vrac avec couche en papier	Négatif	Négatif sur analyse

GRILLE DE RÉSULTAT DU REPÉRAGE DES MPCA POUR LA CATEGORIE : Parois verticales intérieures et enduits

Plan	Localisation	Composant	Partie composant	Réf action	Observation	Précision loc.	Ref photo	Ref Prél.	Descriptif	Résultat	Conclusion
R+1	Vol 177 (Bureau 111)	Murs et cloisons	Enduits plâtre	P116	Réalisation d'un prélèvement		002EW 80453 5 n °116 - 1 - 002EW 80453 5 n °116 - 2	P116	Peintures multiples non séparable + enduit beige en vrac	Négatif	Négatif sur analyse
R+1	Vol 177 (Bureau 111)	Murs et cloisons	Enduits plâtre	P116	Sondage et extension de la ZPSO du prélèvement P116		002EW 80453 5 n °116 - 1 - 002EW 80453 5 n °116 - 2	P116	Peintures multiples non séparable + enduit beige en vrac	Négatif	Négatif sur analyse
R+1	Vol 175 (Couloir 12)	Murs et cloisons	Enduits plâtre	P118	Réalisation d'un prélèvement		002EW 80453 5 n °118 - 1	P118	Enduit plâtreux blanc en vrac	Négatif	Négatif sur analyse
R+1	Vol 175 (Couloir 12)	Murs et cloisons	Enduits plâtre	S386	Sondage et extension de la ZPSO du prélèvement P118		002EW 80453 5 n °118 - 1	P118	Enduit plâtreux blanc en vrac	Négatif	Négatif sur analyse
R+1	Vol 175 (Couloir 12)	Murs et cloisons	Enduits plâtre	S387	Sondage et extension de la ZPSO du prélèvement P118		002EW 80453 5 n °118 - 1	P118	Enduit plâtreux blanc en vrac	Négatif	Négatif sur analyse

GRILLE DE RÉSULTAT DU REPÉRAGE DES MPCA POUR LA CATEGORIE : Parois verticales intérieures et enduits

Plan	Localisation	Composant	Partie composant	Réf action	Observation	Précision loc.	Ref photo	Ref Prél.	Descriptif	Résultat	Conclusion
R+1	Vol 175 (Couloir 12)	Murs et cloisons	Enduits plâtre	S386 - S387	Sondage et extension de la ZPSO du prélèvement P118		002EW 80453 5 n °118 - 1	P118	Enduit plâtreux blanc en vrac	Négatif	Négatif sur analyse
R+1	Vol 175 (Couloir 12)	Murs et cloisons	Jonction entre panneaux préfabriqués	P119	Réalisation d'un prélèvement		002EW 80453 5 n °119 - 1	P119	Enduit plâtreux blanc en vrac avec couche en papier	Négatif	Négatif sur analyse
R+1	Vol 175 (Couloir 12)	Murs et cloisons	Jonction entre panneaux préfabriqués	P119	Sondage et extension de la ZPSO du prélèvement P119		002EW 80453 5 n °119 - 1	P119	Enduit plâtreux blanc en vrac avec couche en papier	Négatif	Négatif sur analyse
RDC	Vol 183 (Salle informatique)	Murs et cloisons	Enduits plâtre	P121	Réalisation d'un prélèvement		002EW 80453 5 n °121 - 1	P121	Peinture non séparable + enduit plâtreux blanc en vrac	Négatif	Négatif sur analyse
RDC	Vol 184 (Bureau 117)	Murs et cloisons	Enduits plâtre	S392	Sondage et extension de la ZPSO du prélèvement P121		002EW 80453 5 n °121 - 1	P121	Peinture non séparable + enduit plâtreux blanc en vrac	Négatif	Négatif sur analyse
RDC	Vol 186 (Accueil)	Murs et cloisons	Enduits plâtre	S394	Sondage et extension de la ZPSO du prélèvement P121		002EW 80453 5 n °121 - 1	P121	Peinture non séparable + enduit plâtreux blanc en vrac	Négatif	Négatif sur analyse

GRILLE DE RÉSULTAT DU REPÉRAGE DES MPCA POUR LA CATEGORIE : Parois verticales intérieures et enduits

Plan	Localisation	Composant	Partie composant	Réf action	Observation	Précision loc.	Ref photo	Ref Prél.	Descriptif	Résultat	Conclusion
RDC	Vol 186 (Accueil)	Murs et cloisons	Enduits plâtre	S395	Sondage et extension de la ZPSO du prélèvement P121		002EW 80453 5 n °121 - 1	P121	Peinture non séparable + enduit plâtreux blanc en vrac	Négatif	Négatif sur analyse
RDC	Vol 186 (Accueil)	Murs et cloisons	Enduits plâtre	S396	Sondage et extension de la ZPSO du prélèvement P121		002EW 80453 5 n °121 - 1	P121	Peinture non séparable + enduit plâtreux blanc en vrac	Négatif	Négatif sur analyse
RDC	Vol 186 (Accueil)	Murs et cloisons	Enduits plâtre	S397	Sondage et extension de la ZPSO du prélèvement P121		002EW 80453 5 n °121 - 1	P121	Peinture non séparable + enduit plâtreux blanc en vrac	Négatif	Négatif sur analyse
RDC	Vol 190 (Bureau 120)	Murs et cloisons	Enduits plâtre	S406	Sondage et extension de la ZPSO du prélèvement P121		002EW 80453 5 n °121 - 1	P121	Peinture non séparable + enduit plâtreux blanc en vrac	Négatif	Négatif sur analyse
RDC	Vol 195 (Bureau 124)	Murs et cloisons	Enduits plâtre	S407	Sondage et extension de la ZPSO du prélèvement P121		002EW 80453 5 n °121 - 1	P121	Peinture non séparable + enduit plâtreux blanc en vrac	Négatif	Négatif sur analyse

GRILLE DE RÉSULTAT DU REPÉRAGE DES MPCA POUR LA CATEGORIE : Parois verticales intérieures et enduits

Plan	Localisation	Composant	Partie composant	Réf action	Observation	Précision loc.	Ref photo	Ref Prél.	Descriptif	Résultat	Conclusion
RDC	Vol 184 (Bureau 117) - Vol 186 (Accueil) - Vol 190 (Bureau 120) - Vol 195 (Bureau 124)	Murs et cloisons	Enduits plâtre	S392 - S394 - S395 - S396 - S397 - S406 - S407	Sondage et extension de la ZPSO du prélèvement P121		002EW 80453 5 n °121 - 1	P121	Peinture non séparable + enduit plâtreux blanc en vrac	Négatif	Négatif sur analyse
RDC	Vol 183 (Salle informatique)	Murs et cloisons	Revêtement durs (plaques revêtues)	P122	Réalisation d'un prélèvement		002EW 80453 5 n °122 - 1	P122	Peintures multiples non séparable + matériau beige	Négatif	Négatif sur analyse
RDC	Vol 184 (Bureau 117)	Murs et cloisons	Jonction entre panneaux préfabriqués	P123	Réalisation d'un prélèvement		002EW 80453 5 n °123 - 1	P123	Enduit plâtreux blanc en vrac avec couche en papier	Négatif	Négatif sur analyse
RDC	Vol 184 (Bureau 117)	Murs et cloisons	Jonction entre panneaux préfabriqués	P123	Sondage et extension de la ZPSO du prélèvement P123		002EW 80453 5 n °123 - 1	P123	Enduit plâtreux blanc en vrac avec couche en papier	Négatif	Négatif sur analyse
RDC	Vol 188 (Salle de réunion 5)	Murs et cloisons	Jonction entre panneaux préfabriqués	S400	Sondage et extension de la ZPSO du prélèvement P123		002EW 80453 5 n °123 - 1	P123	Enduit plâtreux blanc en vrac avec couche en papier	Négatif	Négatif sur analyse

GRILLE DE RÉSULTAT DU REPÉRAGE DES MPCA POUR LA CATEGORIE : Parois verticales intérieures et enduits

Plan	Localisation	Composant	Partie composant	Réf action	Observation	Précision loc.	Ref photo	Ref Prél.	Descriptif	Résultat	Conclusion
RDC	Vol 188 (Salle de réunion 5)	Murs et cloisons	Jonction entre panneaux préfabriqués	S401	Sondage et extension de la ZPSO du prélèvement P123		002EW 80453 5 n °123 - 1	P123	Enduit plâtreux blanc en vrac avec couche en papier	Négatif	Négatif sur analyse
RDC	Vol 188 (Salle de réunion 5)	Murs et cloisons	Jonction entre panneaux préfabriqués	S402	Sondage et extension de la ZPSO du prélèvement P123		002EW 80453 5 n °123 - 1	P123	Enduit plâtreux blanc en vrac avec couche en papier	Négatif	Négatif sur analyse
RDC	Vol 191 (Bureau 121)	Murs et cloisons	Jonction entre panneaux préfabriqués	S408	Sondage et extension de la ZPSO du prélèvement P123		002EW 80453 5 n °123 - 1	P123	Enduit plâtreux blanc en vrac avec couche en papier	Négatif	Négatif sur analyse
RDC	Vol 190 (Bureau 120)	Murs et cloisons	Jonction entre panneaux préfabriqués	S409	Sondage et extension de la ZPSO du prélèvement P123		002EW 80453 5 n °123 - 1	P123	Enduit plâtreux blanc en vrac avec couche en papier	Négatif	Négatif sur analyse
RDC	Vol 190 (Bureau 120)	Murs et cloisons	Jonction entre panneaux préfabriqués	S410	Sondage et extension de la ZPSO du prélèvement P123		002EW 80453 5 n °123 - 1	P123	Enduit plâtreux blanc en vrac avec couche en papier	Négatif	Négatif sur analyse

GRILLE DE RÉSULTAT DU REPÉRAGE DES MPCA POUR LA CATEGORIE : Parois verticales intérieures et enduits

Plan	Localisation	Composant	Partie composant	Réf action	Observation	Précision loc.	Ref photo	Ref Prél.	Descriptif	Résultat	Conclusion
RDC	Vol 192 (Bureau 122)	Murs et cloisons	Jonction entre panneaux préfabriqués	S411	Sondage et extension de la ZPSO du prélèvement P123		002EW 80453 5 n °123 - 1	P123	Enduit plâtreux blanc en vrac avec couche en papier	Négatif	Négatif sur analyse
RDC	Vol 193 (Bureau 123)	Murs et cloisons	Jonction entre panneaux préfabriqués	S412	Sondage et extension de la ZPSO du prélèvement P123		002EW 80453 5 n °123 - 1	P123	Enduit plâtreux blanc en vrac avec couche en papier	Négatif	Négatif sur analyse
RDC	Vol 195 (Bureau 124)	Murs et cloisons	Jonction entre panneaux préfabriqués	S413	Sondage et extension de la ZPSO du prélèvement P123		002EW 80453 5 n °123 - 1	P123	Enduit plâtreux blanc en vrac avec couche en papier	Négatif	Négatif sur analyse
RDC	Vol 184 (Bureau 117) - Vol 188 (Salle de réunion 5) - Vol 191 (Bureau 121) - Vol 190 (Bureau 120) - Vol 192 (Bureau 122) - Vol 193 (Bureau 123) - Vol 195 (Bureau 124)	Murs et cloisons	Jonction entre panneaux préfabriqués	P123 - S400 - S401 - S402 - S408 - S409 - S410 - S411 - S412 - S413	Sondage et extension de la ZPSO du prélèvement P123		002EW 80453 5 n °123 - 1	P123	Enduit plâtreux blanc en vrac avec couche en papier	Négatif	Négatif sur analyse

GRILLE DE RÉSULTAT DU REPÉRAGE DES MPCA POUR LA CATEGORIE : Parois verticales intérieures et enduits

Plan	Localisation	Composant	Partie composant	Réf action	Observation	Précision loc.	Ref photo	Ref Prél.	Descriptif	Résultat	Conclusion
RDC	Vol 189 (Couloir 13)	Murs et cloisons	Enduits plâtre	P126	Réalisation d'un prélèvement		002EW 80453 5 n °126 - 1	P126	Peintures multiples non séparable + enduit plâtreux blanc en vrac	Négatif	Négatif sur analyse
RDC	Vol 189 (Couloir 13)	Murs et cloisons	Enduits plâtre	S421	Sondage et extension de la ZPSO du prélèvement P126		002EW 80453 5 n °126 - 1	P126	Peintures multiples non séparable + enduit plâtreux blanc en vrac	Négatif	Négatif sur analyse
RDC	Vol 189 (Couloir 13)	Murs et cloisons	Enduits plâtre	S422	Sondage et extension de la ZPSO du prélèvement P126		002EW 80453 5 n °126 - 1	P126	Peintures multiples non séparable + enduit plâtreux blanc en vrac	Négatif	Négatif sur analyse
RDC	Vol 189 (Couloir 13)	Murs et cloisons	Enduits plâtre	S423	Sondage et extension de la ZPSO du prélèvement P126		002EW 80453 5 n °126 - 1	P126	Peintures multiples non séparable + enduit plâtreux blanc en vrac	Négatif	Négatif sur analyse

GRILLE DE RÉSULTAT DU REPÉRAGE DES MPCA POUR LA CATEGORIE : Parois verticales intérieures et enduits

Plan	Localisation	Composant	Partie composant	Réf action	Observation	Précision loc.	Ref photo	Ref Prél.	Descriptif	Résultat	Conclusion
RDC	Vol 189 (Couloir 13)	Murs et cloisons	Enduits plâtre	S424	Sondage et extension de la ZPSO du prélèvement P126		002EW 80453 5 n °126 - 1	P126	Peintures multiples non séparable + enduit plâtreux blanc en vrac	Négatif	Négatif sur analyse
RDC	Vol 189 (Couloir 13)	Murs et cloisons	Enduits plâtre	S425	Sondage et extension de la ZPSO du prélèvement P126		002EW 80453 5 n °126 - 1	P126	Peintures multiples non séparable + enduit plâtreux blanc en vrac	Négatif	Négatif sur analyse
RDC	Vol 194 (Couloir 14)	Murs et cloisons	Enduits plâtre	S426	Sondage et extension de la ZPSO du prélèvement P126		002EW 80453 5 n °126 - 1	P126	Peintures multiples non séparable + enduit plâtreux blanc en vrac	Négatif	Négatif sur analyse
RDC	Vol 194 (Couloir 14)	Murs et cloisons	Enduits plâtre	S427	Sondage et extension de la ZPSO du prélèvement P126		002EW 80453 5 n °126 - 1	P126	Peintures multiples non séparable + enduit plâtreux blanc en vrac	Négatif	Négatif sur analyse

GRILLE DE RÉSULTAT DU REPÉRAGE DES MPCA POUR LA CATEGORIE : Parois verticales intérieures et enduits

Plan	Localisation	Composant	Partie composant	Réf action	Observation	Précision loc.	Ref photo	Ref Pré.	Descriptif	Résultat	Conclusion
RDC	Vol 189 (Couloir 13) - Vol 194 (Couloir 14)	Murs et cloisons	Enduits plâtre	S421 -	Sondage et extension de la ZPSO du prélèvement P126		002EW 80453 5 n °126 - 1	P126	Peintures multiples non séparable + enduit plâtreux blanc en vrac	Négatif	Négatif sur analyse
				S422 -							
				S423 -							
				S424 -							
				S425 -							
				S426 -							
RDC	Vol 196 (Couloir 15)	Murs et cloisons	Enduits plâtre	P130	Réalisation d'un prélèvement		002EW 80453 5 n °130 - 1	P130	Peintures multiples non séparable + enduit plâtreux blanc en vrac non séparable + matériau plâtreux beige non séparable	Négatif	Négatif sur analyse
RDC	Vol 196 (Couloir 15)	Murs et cloisons	Enduits plâtre	S430	Sondage et extension de la ZPSO du prélèvement P130		002EW 80453 5 n °130 - 1	P130	Peintures multiples non séparable + enduit plâtreux blanc en vrac non séparable + matériau plâtreux beige non séparable	Négatif	Négatif sur analyse

GRILLE DE RÉSULTAT DU REPÉRAGE DES MPCA POUR LA CATEGORIE : Parois verticales intérieures et enduits

Plan	Localisation	Composant	Partie composant	Réf action	Observation	Précision loc.	Ref photo	Ref Prél.	Descriptif	Résultat	Conclusion
RDC	Vol 197 (W.c 7)	Murs et cloisons	Enduits plâtre	P135	Réalisation d'un prélèvement		002EW 80453 5 n °135 - 1	P135	Peinture non séparable + enduit plâtreux blanc non séparable	Négatif	Négatif sur analyse
RDC	Vol 197 (W.c 7)	Murs et cloisons	Enduits plâtre	P135	Sondage et extension de la ZPSO du prélèvement P135		002EW 80453 5 n °135 - 1	P135	Peinture non séparable + enduit plâtreux blanc non séparable	Négatif	Négatif sur analyse
RDC	Vol 197 (W.c 7)	Murs et cloisons	Enduits plâtre	S432	Sondage et extension de la ZPSO du prélèvement P135		002EW 80453 5 n °135 - 1	P135	Peinture non séparable + enduit plâtreux blanc non séparable	Négatif	Négatif sur analyse
RDC	Vol 197 (W.c 7)	Murs et cloisons	Enduits plâtre	P135 - S432	Sondage et extension de la ZPSO du prélèvement P135		002EW 80453 5 n °135 - 1	P135	Peinture non séparable + enduit plâtreux blanc non séparable	Négatif	Négatif sur analyse
RDC	Vol 197 (W.c 7)	Murs et cloisons	Jonction entre panneaux préfabriqués	P136	Réalisation d'un prélèvement		002EW 80453 5 n °136 - 1	P136	Enduit plâtreux blanc avec couche en papier	Négatif	Négatif sur analyse
RDC	Vol 197 (W.c 7)	Murs et cloisons	Jonction entre panneaux préfabriqués	S433	Sondage et extension de la ZPSO du prélèvement P136		002EW 80453 5 n °136 - 1	P136	Enduit plâtreux blanc avec couche en papier	Négatif	Négatif sur analyse

GRILLE DE RÉSULTAT DU REPÉRAGE DES MPCA POUR LA CATEGORIE : Parois verticales intérieures et enduits

Plan	Localisation	Composant	Partie composant	Réf action	Observation	Précision loc.	Ref photo	Ref Prél.	Descriptif	Résultat	Conclusion
RDC	Vol 197 (W.c 7)	Murs et cloisons	Jonction entre panneaux préfabriqués	S434	Sondage et extension de la ZPSO du prélèvement P136		002EW 80453 5 n °136 - 1	P136	Enduit plâtreux blanc avec couche en papier	Négatif	Négatif sur analyse
RDC	Vol 197 (W.c 7)	Murs et cloisons	Jonction entre panneaux préfabriqués	S435	Sondage et extension de la ZPSO du prélèvement P136		002EW 80453 5 n °136 - 1	P136	Enduit plâtreux blanc avec couche en papier	Négatif	Négatif sur analyse
RDC	Vol 197 (W.c 7)	Murs et cloisons	Jonction entre panneaux préfabriqués	S433 - S434 - S435	Sondage et extension de la ZPSO du prélèvement P136		002EW 80453 5 n °136 - 1	P136	Enduit plâtreux blanc avec couche en papier	Négatif	Négatif sur analyse
RDC	Vol 202 (Bureau 130)	Murs et cloisons	Enduits ciment	P138	Réalisation d'un prélèvement		002EW 80453 5 n °138 - 1	P138	Peinture non séparable + matériau beige en vrac non séparable + enduit gris non séparable	Négatif	Négatif sur analyse
RDC	Vol 203 (Bureau 131)	Murs et cloisons	Enduits ciment	S444	Sondage et extension de la ZPSO du prélèvement P138		002EW 80453 5 n °138 - 1	P138	Peinture non séparable + matériau beige en vrac non séparable + enduit gris non séparable	Négatif	Négatif sur analyse



GRILLE DE RÉSULTAT DU REPÉRAGE DES MPCAs POUR LA CATEGORIE : Parois verticales intérieures et enduits

Plan	Localisation	Composant	Partie composant	Réf action	Observation	Précision loc.	Ref photo	Ref Pré.	Descriptif	Résultat	Conclusion
RDC	Vol 204 (Bureau 132)	Murs et cloisons	Enduits ciment	S445	Sondage et extension de la ZPSO du prélèvement P138		002EW 80453 5 n °138 - 1	P138	Peinture non séparable + matériau beige en vrac non séparable + enduit gris non séparable	Négatif	Négatif sur analyse
RDC	Vol 201 (Bureau 129)	Murs et cloisons	Enduits ciment	S467	Sondage et extension de la ZPSO du prélèvement P138		002EW 80453 5 n °138 - 1	P138	Peinture non séparable + matériau beige en vrac non séparable + enduit gris non séparable	Négatif	Négatif sur analyse
RDC	Vol 200 (Bureau 128)	Murs et cloisons	Enduits ciment	S468	Sondage et extension de la ZPSO du prélèvement P138		002EW 80453 5 n °138 - 1	P138	Peinture non séparable + matériau beige en vrac non séparable + enduit gris non séparable	Négatif	Négatif sur analyse

GRILLE DE RÉSULTAT DU REPÉRAGE DES MPCA POUR LA CATEGORIE : Parois verticales intérieures et enduits

Plan	Localisation	Composant	Partie composant	Réf action	Observation	Précision loc.	Ref photo	Ref Prél.	Descriptif	Résultat	Conclusion
RDC	Vol 199 (Bureau 127)	Murs et cloisons	Enduits ciment	S469	Sondage et extension de la ZPSO du prélèvement P138		002EW 80453 5 n °138 - 1	P138	Peinture non séparable + matériau beige en vrac non séparable + enduit gris non séparable	Négatif	Négatif sur analyse
RDC	Vol 198 (Bureau 126)	Murs et cloisons	Enduits ciment	S470	Sondage et extension de la ZPSO du prélèvement P138		002EW 80453 5 n °138 - 1	P138	Peinture non séparable + matériau beige en vrac non séparable + enduit gris non séparable	Négatif	Négatif sur analyse
RDC	Vol 203 (Bureau 131) - Vol 204 (Bureau 132) - Vol 201 (Bureau 129) - Vol 200 (Bureau 128) - Vol 199 (Bureau 127) - Vol 198 (Bureau 126)	Murs et cloisons	Enduits ciment	S444 - S445 - S467 - S468 - S469 - S470	Sondage et extension de la ZPSO du prélèvement P138		002EW 80453 5 n °138 - 1	P138	Peinture non séparable + matériau beige en vrac non séparable + enduit gris non séparable	Négatif	Négatif sur analyse

GRILLE DE RÉSULTAT DU REPÉRAGE DES MPCA POUR LA CATEGORIE : Parois verticales intérieures et enduits

Plan	Localisation	Composant	Partie composant	Réf action	Observation	Précision loc.	Ref photo	Ref Pré.	Descriptif	Résultat	Conclusion
RDC	Vol 204 (Bureau 132)	Murs et cloisons	Enduits plâtre	P139	Réalisation d'un prélèvement		002EW 80453 5 n °139 - 1	P139	Peintures multiples non séparable + enduit plâtreux blanc	Négatif	Négatif sur analyse
RDC	Vol 210 (Bureau 137)	Murs et cloisons	Jonction entre panneaux préfabriqués	P140	Réalisation d'un prélèvement		002EW 80453 5 n °140 - 1	P140	Enduit plâtreux blanc avec couche en papier	Négatif	Négatif sur analyse
RDC	Vol 209 (Bureau 136)	Murs et cloisons	Jonction entre panneaux préfabriqués	S452	Sondage et extension de la ZPSO du prélèvement P140		002EW 80453 5 n °140 - 1	P140	Enduit plâtreux blanc avec couche en papier	Négatif	Négatif sur analyse
RDC	Vol 207 (Bureau 134)	Murs et cloisons	Jonction entre panneaux préfabriqués	S453	Sondage et extension de la ZPSO du prélèvement P140		002EW 80453 5 n °140 - 1	P140	Enduit plâtreux blanc avec couche en papier	Négatif	Négatif sur analyse
RDC	Vol 208 (Bureau 135)	Murs et cloisons	Jonction entre panneaux préfabriqués	S454	Sondage et extension de la ZPSO du prélèvement P140		002EW 80453 5 n °140 - 1	P140	Enduit plâtreux blanc avec couche en papier	Négatif	Négatif sur analyse
RDC	Vol 211 (Bureau 138)	Murs et cloisons	Jonction entre panneaux préfabriqués	S455	Sondage et extension de la ZPSO du prélèvement P140		002EW 80453 5 n °140 - 1	P140	Enduit plâtreux blanc avec couche en papier	Négatif	Négatif sur analyse

GRILLE DE RÉSULTAT DU REPÉRAGE DES MPCA POUR LA CATEGORIE : Parois verticales intérieures et enduits

Plan	Localisation	Composant	Partie composant	Réf action	Observation	Précision loc.	Ref photo	Ref Prél.	Descriptif	Résultat	Conclusion
RDC	Vol 205 (Bureau 139)	Murs et cloisons	Jonction entre panneaux préfabriqués	S461	Sondage et extension de la ZPSO du prélèvement P140		002EW 80453 5 n °140 - 1	P140	Enduit plâtreux blanc avec couche en papier	Négatif	Négatif sur analyse
RDC	Vol 205 (Bureau 139)	Murs et cloisons	Jonction entre panneaux préfabriqués	S462	Sondage et extension de la ZPSO du prélèvement P140		002EW 80453 5 n °140 - 1	P140	Enduit plâtreux blanc avec couche en papier	Négatif	Négatif sur analyse
RDC	Vol 206 (Bureau 133)	Murs et cloisons	Jonction entre panneaux préfabriqués	S463	Sondage et extension de la ZPSO du prélèvement P140		002EW 80453 5 n °140 - 1	P140	Enduit plâtreux blanc avec couche en papier	Négatif	Négatif sur analyse
RDC	Vol 209 (Bureau 136) - Vol 207 (Bureau 134) - Vol 208 (Bureau 135) - Vol 211 (Bureau 138) - Vol 205 (Bureau 139) - Vol 206 (Bureau 133)	Murs et cloisons	Jonction entre panneaux préfabriqués	S452 - S453 - S454 - S455 - S461 - S462 - S463	Sondage et extension de la ZPSO du prélèvement P140		002EW 80453 5 n °140 - 1	P140	Enduit plâtreux blanc avec couche en papier	Négatif	Négatif sur analyse
RDC	Vol 212 (Couloir 17)	Murs et cloisons	Jonction entre panneaux préfabriqués	P141	Réalisation d'un prélèvement		002EW 80453 5 n °141 - 1	P141	Enduit plâtreux blanc en vrac avec couche en papier	Négatif	Négatif sur analyse

GRILLE DE RÉSULTAT DU REPÉRAGE DES MPCA POUR LA CATEGORIE : Parois verticales intérieures et enduits

Plan	Localisation	Composant	Partie composant	Réf action	Observation	Précision loc.	Ref photo	Ref Prél.	Descriptif	Résultat	Conclusion
RDC	Vol 212 (Couloir 17)	Murs et cloisons	Jonction entre panneaux préfabriqués	S456	Sondage et extension de la ZPSO du prélèvement P141		002EW 80453 5 n °141 - 1	P141	Enduit plâtreux blanc en vrac avec couche en papier	Négatif	Négatif sur analyse
RDC	Vol 196 (Couloir 15)	Murs et cloisons	Jonction entre panneaux préfabriqués	S457	Sondage et extension de la ZPSO du prélèvement P141		002EW 80453 5 n °141 - 1	P141	Enduit plâtreux blanc en vrac avec couche en papier	Négatif	Négatif sur analyse
RDC	Vol 196 (Couloir 15)	Murs et cloisons	Jonction entre panneaux préfabriqués	S458	Sondage et extension de la ZPSO du prélèvement P141		002EW 80453 5 n °141 - 1	P141	Enduit plâtreux blanc en vrac avec couche en papier	Négatif	Négatif sur analyse
RDC	Vol 196 (Couloir 15)	Murs et cloisons	Jonction entre panneaux préfabriqués	S459	Sondage et extension de la ZPSO du prélèvement P141		002EW 80453 5 n °141 - 1	P141	Enduit plâtreux blanc en vrac avec couche en papier	Négatif	Négatif sur analyse
RDC	Vol 212 (Couloir 17) - Vol 196 (Couloir 15)	Murs et cloisons	Jonction entre panneaux préfabriqués	S456 - S457 - S458 - S459	Sondage et extension de la ZPSO du prélèvement P141		002EW 80453 5 n °141 - 1	P141	Enduit plâtreux blanc en vrac avec couche en papier	Négatif	Négatif sur analyse
RDC	Vol 213 (Couloir 18)	Murs et cloisons	Enduits projetés	P145	Réalisation d'un prélèvement		002EW 80453 5 n °145 - 1	P145	Peinture non séparable + enduit beige en vrac	Négatif	Négatif sur analyse

GRILLE DE RÉSULTAT DU REPÉRAGE DES MPCA POUR LA CATEGORIE : Parois verticales intérieures et enduits

Plan	Localisation	Composant	Partie composant	Réf action	Observation	Précision loc.	Ref photo	Ref Prél.	Descriptif	Résultat	Conclusion
RDC	Vol 213 (Couloir 18)	Murs et cloisons	Enduits projetés	S473	Sondage et extension de la ZPSO du prélèvement P145		002EW 80453 5 n °145 - 1	P145	Peinture non séparable + enduit beige en vrac	Négatif	Négatif sur analyse
RDC	Vol 258 (Couloir 20)	Murs et cloisons	Enduits projetés	S474	Sondage et extension de la ZPSO du prélèvement P145		002EW 80453 5 n °145 - 1	P145	Peinture non séparable + enduit beige en vrac	Négatif	Négatif sur analyse
RDC	Vol 258 (Couloir 20)	Murs et cloisons	Enduits projetés	S475	Sondage et extension de la ZPSO du prélèvement P145		002EW 80453 5 n °145 - 1	P145	Peinture non séparable + enduit beige en vrac	Négatif	Négatif sur analyse
RDC	Vol 235 (Entrée 1)	Murs et cloisons	Enduits projetés	S476	Sondage et extension de la ZPSO du prélèvement P145		002EW 80453 5 n °145 - 1	P145	Peinture non séparable + enduit beige en vrac	Négatif	Négatif sur analyse
RDC	Vol 235 (Entrée 1)	Murs et cloisons	Enduits projetés	S477	Sondage et extension de la ZPSO du prélèvement P145		002EW 80453 5 n °145 - 1	P145	Peinture non séparable + enduit beige en vrac	Négatif	Négatif sur analyse
RDC	Vol 258 (Couloir 20)	Murs et cloisons	Enduits projetés	S478	Sondage et extension de la ZPSO du prélèvement P145		002EW 80453 5 n °145 - 1	P145	Peinture non séparable + enduit beige en vrac	Négatif	Négatif sur analyse
RDC	Vol 258 (Couloir 20)	Murs et cloisons	Enduits projetés	S479	Sondage et extension de la ZPSO du prélèvement P145		002EW 80453 5 n °145 - 1	P145	Peinture non séparable + enduit beige en vrac	Négatif	Négatif sur analyse

GRILLE DE RÉSULTAT DU REPÉRAGE DES MPCA POUR LA CATEGORIE : Parois verticales intérieures et enduits

Plan	Localisation	Composant	Partie composant	Réf action	Observation	Précision loc.	Ref photo	Ref Prél.	Descriptif	Résultat	Conclusion
RDC	Vol 213 (Couloir 18) - Vol 258 (Couloir 20) - Vol 235 (Entrée 1)	Murs et cloisons	Enduits projetés	S473 -	Sondage et extension de la ZPSO du prélèvement P145		002EW	P145	Peinture non séparable + enduit beige en vrac	Négatif	Négatif sur analyse
				S474 -			80453				
				S475 -			5 n				
				S476 -			°145 -				
				S477 -			1				
				S478 -							
RDC	Vol 258 (Couloir 20)	Murs et cloisons	Jonction entre panneaux préfabriqués	S479	Réalisation d'un prélèvement		002EW	P146	Peinture non séparable + enduit plâtreux blanc non séparable + papier non séparable + matériau plâtreux blanc avec couche cartonnée non séparable	Négatif	Négatif sur analyse
				P146			80453				
							5 n				
							°146 -				
							1				

GRILLE DE RÉSULTAT DU REPÉRAGE DES MPCA POUR LA CATEGORIE : Parois verticales intérieures et enduits

Plan	Localisation	Composant	Partie composant	Réf action	Observation	Précision loc.	Ref photo	Ref Prél.	Descriptif	Résultat	Conclusion
RDC	Vol 258 (Couloir 20)	Murs et cloisons	Jonction entre panneaux préfabriqués	S480	Sondage et extension de la ZPSO du prélèvement P146		002EW 80453 5 n °146 - 1	P146	Peinture non séparable + enduit plâtreux blanc non séparable + papier non séparable + matériau plâtreux blanc avec couche cartonnée non séparable	Négatif	Négatif sur analyse
RDC	Vol 233 (W.c 8)	Murs et cloisons	Enduits plâtre	P149	Réalisation d'un prélèvement		002EW 80453 5 n °149 - 1	P149	Peintures multiples non séparable + enduit plâtreux blanc en vrac non séparable	Négatif	Négatif sur analyse
RDC	Vol 233 (W.c 8)	Murs et cloisons	Enduits plâtre	P149	Sondage et extension de la ZPSO du prélèvement P149		002EW 80453 5 n °149 - 1	P149	Peintures multiples non séparable + enduit plâtreux blanc en vrac non séparable	Négatif	Négatif sur analyse

GRILLE DE RÉSULTAT DU REPÉRAGE DES MPCA POUR LA CATEGORIE : Parois verticales intérieures et enduits

Plan	Localisation	Composant	Partie composant	Réf action	Observation	Précision loc.	Ref photo	Ref Pré.	Descriptif	Résultat	Conclusion
RDC	Vol 234 (W.c 9)	Murs et cloisons	Jonction entre panneaux préfabriqués	P150	Réalisation d'un prélèvement		002EW 80453 5 n °150 - 1	P150	Enduit plâtreux blanc en vrac avec couche en papier	Négatif	Négatif sur analyse
RDC	Vol 217 (Rgt 1)	Murs et cloisons	Enduits ciment	P152	Réalisation d'un prélèvement		002EW 80453 5 n °152 - 1	P152	Enduit gris hétérogène	Négatif	Négatif sur analyse
RDC	Vol 225 (Entrée 2)	Murs et cloisons	Enduits plâtre	P154	Réalisation d'un prélèvement		002EW 80453 5 n °154 - 1	P154	Peintures multiples non séparable + enduit plâtreux blanc	Négatif	Négatif sur analyse
RDC	Vol 224 (Bureau 146)	Murs et cloisons	Enduits plâtre	S508	Sondage et extension de la ZPSO du prélèvement P154		002EW 80453 5 n °154 - 1	P154	Peintures multiples non séparable + enduit plâtreux blanc	Négatif	Négatif sur analyse
RDC	Vol 232 (Local technique)	Murs et cloisons	Enduits plâtre	S519	Sondage et extension de la ZPSO du prélèvement P154		002EW 80453 5 n °154 - 1	P154	Peintures multiples non séparable + enduit plâtreux blanc	Négatif	Négatif sur analyse



GRILLE DE RÉSULTAT DU REPÉRAGE DES MPCA POUR LA CATEGORIE : Parois verticales intérieures et enduits

Plan	Localisation	Composant	Partie composant	Réf action	Observation	Précision loc.	Ref photo	Ref Prél.	Descriptif	Résultat	Conclusion
RDC	Vol 218 (Bureau 140)	Murs et cloisons	Enduits plâtre	S528	Sondage et extension de la ZPSO du prélèvement P154		002EW 80453 5 n °154 - 1	P154	Peintures multiples non séparable + enduit plâtreux blanc	Négatif	Négatif sur analyse
RDC	Vol 219 (Bureau 141)	Murs et cloisons	Enduits plâtre	S529	Sondage et extension de la ZPSO du prélèvement P154		002EW 80453 5 n °154 - 1	P154	Peintures multiples non séparable + enduit plâtreux blanc	Négatif	Négatif sur analyse
RDC	Vol 220 (Bureau 142)	Murs et cloisons	Enduits plâtre	S530	Sondage et extension de la ZPSO du prélèvement P154		002EW 80453 5 n °154 - 1	P154	Peintures multiples non séparable + enduit plâtreux blanc	Négatif	Négatif sur analyse
RDC	Vol 221 (Bureau 143)	Murs et cloisons	Enduits plâtre	S531	Sondage et extension de la ZPSO du prélèvement P154		002EW 80453 5 n °154 - 1	P154	Peintures multiples non séparable + enduit plâtreux blanc	Négatif	Négatif sur analyse
RDC	Vol 220 (Bureau 142)	Murs et cloisons	Enduits plâtre	S532	Sondage et extension de la ZPSO du prélèvement P154		002EW 80453 5 n °154 - 1	P154	Peintures multiples non séparable + enduit plâtreux blanc	Négatif	Négatif sur analyse

GRILLE DE RÉSULTAT DU REPÉRAGE DES MPCA POUR LA CATEGORIE : Parois verticales intérieures et enduits

Plan	Localisation	Composant	Partie composant	Réf action	Observation	Précision loc.	Ref photo	Ref Pré.	Descriptif	Résultat	Conclusion
RDC	Vol 223 (Bureau 145)	Murs et cloisons	Enduits plâtre	S535	Sondage et extension de la ZPSO du prélèvement P154		002EW 80453 5 n °154 - 1	P154	Peintures multiples non séparable + enduit plâtreux blanc	Négatif	Négatif sur analyse
RDC	Vol 222 (Bureau 144)	Murs et cloisons	Enduits plâtre	S536	Sondage et extension de la ZPSO du prélèvement P154		002EW 80453 5 n °154 - 1	P154	Peintures multiples non séparable + enduit plâtreux blanc	Négatif	Négatif sur analyse
RDC	Vol 215 (Bureau 154)	Murs et cloisons	Enduits plâtre	S541	Sondage et extension de la ZPSO du prélèvement P154		002EW 80453 5 n °154 - 1	P154	Peintures multiples non séparable + enduit plâtreux blanc	Négatif	Négatif sur analyse
RDC	Vol 214 (Bureau 153)	Murs et cloisons	Enduits plâtre	S542	Sondage et extension de la ZPSO du prélèvement P154		002EW 80453 5 n °154 - 1	P154	Peintures multiples non séparable + enduit plâtreux blanc	Négatif	Négatif sur analyse

GRILLE DE RÉSULTAT DU REPÉRAGE DES MPCA POUR LA CATEGORIE : Parois verticales intérieures et enduits

Plan	Localisation	Composant	Partie composant	Réf action	Observation	Précision loc.	Ref photo	Ref Prél.	Descriptif	Résultat	Conclusion
RDC	Vol 224	Murs et cloisons	Enduits plâtre	S508 -	Sondage et extension de la ZPSO du prélèvement P154		002EW 80453 5 n °154 - 1	P154	Peintures multiples non séparable + enduit plâtreux blanc	Négatif	Négatif sur analyse
	(Bureau 146) -			S519 -							
	Vol 232 (Local			S528 -							
	technique) -			S529 -							
	Vol 218			S530 -							
	(Bureau 140) -			S531 -							
	Vol 219			S532 -							
	(Bureau 141) -			S535 -							
	Vol 220			S536 -							
	(Bureau 142) -			S541 -							
	Vol 221			S542							
	(Bureau 143) -										
	Vol 223										
	(Bureau 145) -										
	Vol 222										
	(Bureau 144) -										
	Vol 215										
	(Bureau 154) -										
	Vol 214										
	(Bureau 153)										
RDC	Vol 231 (Bureau 152)	Murs et cloisons	Jonction entre panneaux préfabriqués	P155	Réalisation d'un prélèvement		002EW 80453 5 n °155 - 1	P155	Enduit plâtreux blanc en vrac avec couche en papier	Négatif	Négatif sur analyse
RDC	Vol 232 (Local technique)	Murs et cloisons	Jonction entre panneaux préfabriqués	S511	Sondage et extension de la ZPSO du prélèvement P155		002EW 80453 5 n °155 - 1	P155	Enduit plâtreux blanc en vrac avec couche en papier	Négatif	Négatif sur analyse

GRILLE DE RÉSULTAT DU REPÉRAGE DES MPCA POUR LA CATEGORIE : Parois verticales intérieures et enduits

Plan	Localisation	Composant	Partie composant	Réf action	Observation	Précision loc.	Ref photo	Ref Prél.	Descriptif	Résultat	Conclusion
RDC	Vol 225 (Entrée 2)	Murs et cloisons	Jonction entre panneaux préfabriqués	S512	Sondage et extension de la ZPSO du prélèvement P155		002EW 80453 5 n °155 - 1	P155	Enduit plâtreux blanc en vrac avec couche en papier	Négatif	Négatif sur analyse
RDC	Vol 230 (Bureau 151)	Murs et cloisons	Jonction entre panneaux préfabriqués	S513	Sondage et extension de la ZPSO du prélèvement P155		002EW 80453 5 n °155 - 1	P155	Enduit plâtreux blanc en vrac avec couche en papier	Négatif	Négatif sur analyse
RDC	Vol 229 (Bureau 150)	Murs et cloisons	Jonction entre panneaux préfabriqués	S514	Sondage et extension de la ZPSO du prélèvement P155		002EW 80453 5 n °155 - 1	P155	Enduit plâtreux blanc en vrac avec couche en papier	Négatif	Négatif sur analyse
RDC	Vol 228 (Bureau 149)	Murs et cloisons	Jonction entre panneaux préfabriqués	S515	Sondage et extension de la ZPSO du prélèvement P155		002EW 80453 5 n °155 - 1	P155	Enduit plâtreux blanc en vrac avec couche en papier	Négatif	Négatif sur analyse
RDC	Vol 227 (Bureau 148)	Murs et cloisons	Jonction entre panneaux préfabriqués	S516	Sondage et extension de la ZPSO du prélèvement P155		002EW 80453 5 n °155 - 1	P155	Enduit plâtreux blanc en vrac avec couche en papier	Négatif	Négatif sur analyse

GRILLE DE RÉSULTAT DU REPÉRAGE DES MPCA POUR LA CATEGORIE : Parois verticales intérieures et enduits

Plan	Localisation	Composant	Partie composant	Réf action	Observation	Précision loc.	Ref photo	Ref Prél.	Descriptif	Résultat	Conclusion
RDC	Vol 226 (Bureau 147)	Murs et cloisons	Jonction entre panneaux préfabriqués	S517	Sondage et extension de la ZPSO du prélèvement P155		002EW 80453 5 n °155 - 1	P155	Enduit plâtreux blanc en vrac avec couche en papier	Négatif	Négatif sur analyse
RDC	Vol 221 (Bureau 143)	Murs et cloisons	Jonction entre panneaux préfabriqués	S533	Sondage et extension de la ZPSO du prélèvement P155		002EW 80453 5 n °155 - 1	P155	Enduit plâtreux blanc en vrac avec couche en papier	Négatif	Négatif sur analyse
RDC	Vol 222 (Bureau 144)	Murs et cloisons	Jonction entre panneaux préfabriqués	S534	Sondage et extension de la ZPSO du prélèvement P155		002EW 80453 5 n °155 - 1	P155	Enduit plâtreux blanc en vrac avec couche en papier	Négatif	Négatif sur analyse
RDC	Vol 216 (Bureau 155)	Murs et cloisons	Jonction entre panneaux préfabriqués	S543	Sondage et extension de la ZPSO du prélèvement P155		002EW 80453 5 n °155 - 1	P155	Enduit plâtreux blanc en vrac avec couche en papier	Négatif	Négatif sur analyse
RDC	Vol 215 (Bureau 154)	Murs et cloisons	Jonction entre panneaux préfabriqués	S544	Sondage et extension de la ZPSO du prélèvement P155		002EW 80453 5 n °155 - 1	P155	Enduit plâtreux blanc en vrac avec couche en papier	Négatif	Négatif sur analyse

GRILLE DE RÉSULTAT DU REPÉRAGE DES MPCA POUR LA CATEGORIE : Parois verticales intérieures et enduits

Plan	Localisation	Composant	Partie composant	Réf action	Observation	Précision loc.	Ref photo	Ref Pré.	Descriptif	Résultat	Conclusion
RDC	Vol 232 (Local technique) - Vol 225 (Entrée 2) - Vol 230 (Bureau 151) - Vol 229 (Bureau 150) - Vol 228 (Bureau 149) - Vol 227 (Bureau 148) - Vol 226 (Bureau 147) - Vol 221 (Bureau 143) - Vol 222 (Bureau 144) - Vol 216 (Bureau 155) - Vol 215 (Bureau 154)	Murs et cloisons	Jonction entre panneaux préfabriqués	S511 - S512 - S513 - S514 - S515 - S516 - S517 - S533 - S534 - S543 - S544	Sondage et extension de la ZPSO du prélèvement P155		002EW 80453 5 n °155 - 1	P155	Enduit plâtreux blanc en vrac avec couche en papier	Négatif	Négatif sur analyse
RDC	Vol 255 (Rgt 2)	Murs et cloisons	Enduits plâtre	P157	Réalisation d'un prélèvement		002EW 80453 5 n °157 - 1	P157	Peinture non séparable + enduit plâtreux blanc en vrac	Négatif	Négatif sur analyse
RDC	Vol 256 (Serveur)	Murs et cloisons	Enduits plâtre	S523	Sondage et extension de la ZPSO du prélèvement P157		002EW 80453 5 n °157 - 1	P157	Peinture non séparable + enduit plâtreux blanc en vrac	Négatif	Négatif sur analyse

GRILLE DE RÉSULTAT DU REPÉRAGE DES MPCA POUR LA CATEGORIE : Parois verticales intérieures et enduits

Plan	Localisation	Composant	Partie composant	Réf action	Observation	Précision loc.	Ref photo	Ref Prél.	Descriptif	Résultat	Conclusion
RDC	Vol 257 (Imprimantes)	Murs et cloisons	Enduits plâtre	S524	Sondage et extension de la ZPSO du prélèvement P157		002EW 80453 5 n °157 - 1	P157	Peinture non séparable + enduit plâtreux blanc en vrac	Négatif	Négatif sur analyse
RDC	Vol 249 (Bureau 165)	Murs et cloisons	Enduits plâtre	S525	Sondage et extension de la ZPSO du prélèvement P157		002EW 80453 5 n °157 - 1	P157	Peinture non séparable + enduit plâtreux blanc en vrac	Négatif	Négatif sur analyse
RDC	Vol 257 (Imprimantes)	Murs et cloisons	Enduits plâtre	S526	Sondage et extension de la ZPSO du prélèvement P157		002EW 80453 5 n °157 - 1	P157	Peinture non séparable + enduit plâtreux blanc en vrac	Négatif	Négatif sur analyse
RDC	Vol 256 (Serveur) - Vol 257 (Imprimantes) - Vol 249 (Bureau 165)	Murs et cloisons	Enduits plâtre	S523 - S524 - S525 - S526	Sondage et extension de la ZPSO du prélèvement P157		002EW 80453 5 n °157 - 1	P157	Peinture non séparable + enduit plâtreux blanc en vrac	Négatif	Négatif sur analyse
RDC	Vol 254 (Rgt 3)	Murs et cloisons	Enduits plâtre	P163	Réalisation d'un prélèvement		002EW 80453 5 n °163 - 1	P163	Enduit plâtreux blanc en vrac	Négatif	Négatif sur analyse
RDC	Vol 254 (Rgt 3)	Murs et cloisons	Enduits plâtre	P163	Sondage et extension de la ZPSO du prélèvement P163		002EW 80453 5 n °163 - 1	P163	Enduit plâtreux blanc en vrac	Négatif	Négatif sur analyse

GRILLE DE RÉSULTAT DU REPÉRAGE DES MPCA POUR LA CATEGORIE : Parois verticales intérieures et enduits

Plan	Localisation	Composant	Partie composant	Réf action	Observation	Précision loc.	Ref photo	Ref Prél.	Descriptif	Résultat	Conclusion
RDC	Vol 254 (Rgt 3)	Murs et cloisons	Enduits ciment	P164	Réalisation d'un prélèvement		002EW 80453 5 n °164 - 1	P164	Peinture non séparable + enduit gris en vrac hétérogène	Négatif	Négatif sur analyse
RDC	Vol 257 (Imprimantes)	Murs et cloisons	Enduits ciment	S545	Sondage et extension de la ZPSO du prélèvement P164		002EW 80453 5 n °164 - 1	P164	Peinture non séparable + enduit gris en vrac hétérogène	Négatif	Négatif sur analyse
RDC	Vol 236 (Couloir 19)	Murs et cloisons	Jonction entre panneaux préfabriqués	P165	Réalisation d'un prélèvement		002EW 80453 5 n °165 - 1	P165	Enduit plâtreux blanc en vrac avec couche en papier	Négatif	Négatif sur analyse
RDC	Vol 236 (Couloir 19)	Murs et cloisons	Jonction entre panneaux préfabriqués	S546	Sondage et extension de la ZPSO du prélèvement P165		002EW 80453 5 n °165 - 1	P165	Enduit plâtreux blanc en vrac avec couche en papier	Négatif	Négatif sur analyse
RDC	Vol 236 (Couloir 19)	Murs et cloisons	Jonction entre panneaux préfabriqués	S554	Sondage et extension de la ZPSO du prélèvement P165		002EW 80453 5 n °165 - 1	P165	Enduit plâtreux blanc en vrac avec couche en papier	Négatif	Négatif sur analyse
RDC	Vol 236 (Couloir 19)	Murs et cloisons	Jonction entre panneaux préfabriqués	S546 - S554	Sondage et extension de la ZPSO du prélèvement P165		002EW 80453 5 n °165 - 1	P165	Enduit plâtreux blanc en vrac avec couche en papier	Négatif	Négatif sur analyse

GRILLE DE RÉSULTAT DU REPÉRAGE DES MPCA POUR LA CATEGORIE : Parois verticales intérieures et enduits

Plan	Localisation	Composant	Partie composant	Réf action	Observation	Précision loc.	Ref photo	Ref Prél.	Descriptif	Résultat	Conclusion
RDC	Vol 236 (Couloir 19)	Murs et cloisons	Enduits ciment	P166	Réalisation d'un prélèvement		002EW 80453 5 n °166 - 1	P166	Peinture non séparable + enduit plâtreux blanc non séparable + matériau noir + matériau gris en faible quantité non séparable	Négatif	Négatif sur analyse
RDC	Vol 236 (Couloir 19)	Murs et cloisons	Enduits ciment	S547	Sondage et extension de la ZPSO du prélèvement P166		002EW 80453 5 n °166 - 1	P166	Peinture non séparable + enduit plâtreux blanc non séparable + matériau noir + matériau gris en faible quantité non séparable	Négatif	Négatif sur analyse
RDC	Vol 236 (Couloir 19)	Murs et cloisons	Enduits plâtre	P167	Réalisation d'un prélèvement		002EW 80453 5 n °167 - 1	P167	Peintures multiples en vrac non séparable + matériau plâtreux blanc	Négatif	Négatif sur analyse

GRILLE DE RÉSULTAT DU REPÉRAGE DES MPCA POUR LA CATEGORIE : Parois verticales intérieures et enduits

Plan	Localisation	Composant	Partie composant	Réf action	Observation	Précision loc.	Ref photo	Ref Prél.	Descriptif	Résultat	Conclusion
RDC	Vol 253 (Dégagement 2)	Murs et cloisons	Enduits plâtre	S548	Sondage et extension de la ZPSO du prélèvement P167		002EW 80453 5 n °167 - 1	P167	Peintures multiples en vac non séparable + matériau plâtreux blanc	Négatif	Négatif sur analyse
RDC	Vol 253 (Dégagement 2)	Murs et cloisons	Enduits plâtre	S549	Sondage et extension de la ZPSO du prélèvement P167		002EW 80453 5 n °167 - 1	P167	Peintures multiples en vac non séparable + matériau plâtreux blanc	Négatif	Négatif sur analyse
RDC	Vol 253 (Dégagement 2)	Murs et cloisons	Enduits plâtre	S548 - S549	Sondage et extension de la ZPSO du prélèvement P167		002EW 80453 5 n °167 - 1	P167	Peintures multiples en vac non séparable + matériau plâtreux blanc	Négatif	Négatif sur analyse
RDC	Vol 253 (Dégagement 2)	Murs et cloisons	Enduits projetés	P171	Réalisation d'un prélèvement		002EW 80453 5 n °171 - 1	P171	Peintures multiples non séparable + enduit beige en vac	Négatif	Négatif sur analyse
RDC	Vol 250 (W.c 10)	Murs et cloisons	Jonction entre panneaux préfabriqués	P172	Réalisation d'un prélèvement		002EW 80453 5 n °172 - 1	P172	Enduit plâtreux blanc avec couche en papier	Négatif	Négatif sur analyse

GRILLE DE RÉSULTAT DU REPÉRAGE DES MPCA POUR LA CATEGORIE : Parois verticales intérieures et enduits

Plan	Localisation	Composant	Partie composant	Réf action	Observation	Précision loc.	Ref photo	Ref Prél.	Descriptif	Résultat	Conclusion
RDC	Vol 250 (W.c 10)	Murs et cloisons	Jonction entre panneaux préfabriqués	P172	Sondage et extension de la ZPSO du prélèvement P172		002EW 80453 5 n °172 - 1	P172	Enduit plâtreux blanc avec couche en papier	Négatif	Négatif sur analyse
RDC	Vol 250 (W.c 10)	Murs et cloisons	Jonction entre panneaux préfabriqués	S552	Sondage et extension de la ZPSO du prélèvement P172		002EW 80453 5 n °172 - 1	P172	Enduit plâtreux blanc avec couche en papier	Négatif	Négatif sur analyse
RDC	Vol 250 (W.c 10)	Murs et cloisons	Jonction entre panneaux préfabriqués	P172 - S552	Sondage et extension de la ZPSO du prélèvement P172		002EW 80453 5 n °172 - 1	P172	Enduit plâtreux blanc avec couche en papier	Négatif	Négatif sur analyse
RDC	Vol 250 (W.c 10)	Murs et cloisons	Enduits ciment	P173	Réalisation d'un prélèvement		002EW 80453 5 n °173 - 1	P173	Enduit gris en vrac hétérogène	Négatif	Négatif sur analyse
RDC	Vol 237 (Archives 9)	Murs et cloisons	Jonction entre panneaux préfabriqués	P175	Réalisation d'un prélèvement		002EW 80453 5 n °175 - 1	P175	Enduit plâtreux blanc en vrac avec couche en papier	Négatif	Négatif sur analyse
RDC	Vol 237 (Archives 9)	Murs et cloisons	Jonction entre panneaux préfabriqués	S553	Sondage et extension de la ZPSO du prélèvement P175		002EW 80453 5 n °175 - 1	P175	Enduit plâtreux blanc en vrac avec couche en papier	Négatif	Négatif sur analyse

GRILLE DE RÉSULTAT DU REPÉRAGE DES MPCA POUR LA CATEGORIE : Parois verticales intérieures et enduits

Plan	Localisation	Composant	Partie composant	Réf action	Observation	Précision loc.	Ref photo	Ref Prél.	Descriptif	Résultat	Conclusion
RDC	Vol 240 (Bureau 156)	Murs et cloisons	Jonction entre panneaux préfabriqués	S558	Sondage et extension de la ZPSO du prélèvement P175		002EW 80453 5 n °175 - 1	P175	Enduit plâtreux blanc en vrac avec couche en papier	Négatif	Négatif sur analyse
RDC	Vol 242 (Bureau 158)	Murs et cloisons	Jonction entre panneaux préfabriqués	S559	Sondage et extension de la ZPSO du prélèvement P175		002EW 80453 5 n °175 - 1	P175	Enduit plâtreux blanc en vrac avec couche en papier	Négatif	Négatif sur analyse
RDC	Vol 239 (Bureau 166)	Murs et cloisons	Jonction entre panneaux préfabriqués	S561	Sondage et extension de la ZPSO du prélèvement P175		002EW 80453 5 n °175 - 1	P175	Enduit plâtreux blanc en vrac avec couche en papier	Négatif	Négatif sur analyse
RDC	Vol 239 (Bureau 166)	Murs et cloisons	Jonction entre panneaux préfabriqués	S562	Sondage et extension de la ZPSO du prélèvement P175		002EW 80453 5 n °175 - 1	P175	Enduit plâtreux blanc en vrac avec couche en papier	Négatif	Négatif sur analyse
RDC	Vol 243 (Bureau 159)	Murs et cloisons	Jonction entre panneaux préfabriqués	S563	Sondage et extension de la ZPSO du prélèvement P175		002EW 80453 5 n °175 - 1	P175	Enduit plâtreux blanc en vrac avec couche en papier	Négatif	Négatif sur analyse

GRILLE DE RÉSULTAT DU REPÉRAGE DES MPCA POUR LA CATEGORIE : Parois verticales intérieures et enduits

Plan	Localisation	Composant	Partie composant	Réf action	Observation	Précision loc.	Ref photo	Ref Prél.	Descriptif	Résultat	Conclusion
RDC	Vol 244 (Bureau 160)	Murs et cloisons	Jonction entre panneaux préfabriqués	S564	Sondage et extension de la ZPSO du prélèvement P175		002EW 80453 5 n °175 - 1	P175	Enduit plâtreux blanc en vrac avec couche en papier	Négatif	Négatif sur analyse
RDC	Vol 248 (Bureau 164)	Murs et cloisons	Jonction entre panneaux préfabriqués	S566	Sondage et extension de la ZPSO du prélèvement P175		002EW 80453 5 n °175 - 1	P175	Enduit plâtreux blanc en vrac avec couche en papier	Négatif	Négatif sur analyse
RDC	Vol 247 (Bureau 163)	Murs et cloisons	Jonction entre panneaux préfabriqués	S567	Sondage et extension de la ZPSO du prélèvement P175		002EW 80453 5 n °175 - 1	P175	Enduit plâtreux blanc en vrac avec couche en papier	Négatif	Négatif sur analyse
RDC	Vol 245 (Bureau 161)	Murs et cloisons	Jonction entre panneaux préfabriqués	S568	Sondage et extension de la ZPSO du prélèvement P175		002EW 80453 5 n °175 - 1	P175	Enduit plâtreux blanc en vrac avec couche en papier	Négatif	Négatif sur analyse
RDC	Vol 246 (Bureau 162)	Murs et cloisons	Jonction entre panneaux préfabriqués	S569	Sondage et extension de la ZPSO du prélèvement P175		002EW 80453 5 n °175 - 1	P175	Enduit plâtreux blanc en vrac avec couche en papier	Négatif	Négatif sur analyse

GRILLE DE RÉSULTAT DU REPÉRAGE DES MPCA POUR LA CATEGORIE : Parois verticales intérieures et enduits

Plan	Localisation	Composant	Partie composant	Réf action	Observation	Précision loc.	Ref photo	Ref Prél.	Descriptif	Résultat	Conclusion
RDC	Vol 237	Murs et cloisons	Jonction entre panneaux préfabriqués	S553 -	Sondage et extension de la ZPSO du prélèvement P175		002EW	P175	Enduit plâtreux blanc en vrac avec couche en papier	Négatif	Négatif sur analyse
	(Archives 9) -			S558 -			80453				
	Vol 240			S559 -			5 n				
	(Bureau 156) -			S561 -			°175 -				
	Vol 242			S562 -			1				
	(Bureau 158) -			S563 -							
	Vol 239			S564 -							
	(Bureau 166) -			S566 -							
	Vol 243			S567 -							
	(Bureau 159) -			S568 -							
	Vol 244			S569							
	(Bureau 160) -										
	Vol 248										
	(Bureau 164) -										
	Vol 247										
	(Bureau 163) -										
	Vol 245										
	(Bureau 161) -										
	Vol 246										
	(Bureau 162)										
RDC	Vol 238 (TGBT)	Murs et cloisons	Enduits projetés	P178	Réalisation d'un prélèvement		002EW 80453 5 n °178 - 1	P178	Enduit compact gris hétérogène	Négatif	Négatif sur analyse
R+2	Vol 74 (Palier 1)	Murs et cloisons	Jonction entre panneaux préfabriqués	P182	Réalisation d'un prélèvement		002EW 80453 5 n °182 - 1	P182	Peinture non séparable + enduit plâtreux blanc en vrac avec couche cartonnée	Négatif	Négatif sur analyse

GRILLE DE RÉSULTAT DU REPÉRAGE DES MPCA POUR LA CATEGORIE : Parois verticales intérieures et enduits

Plan	Localisation	Composant	Partie composant	Réf action	Observation	Précision loc.	Ref photo	Ref Prél.	Descriptif	Résultat	Conclusion
R+2	Vol 74 (Palier 1)	Murs et cloisons	Jonction entre panneaux préfabriqués	S578	Sondage et extension de la ZPSO du prélèvement P182		002EW 80453 5 n °182 - 1	P182	Peinture non séparable + enduit plâtreux blanc en vrac avec couche cartonnée	Négatif	Négatif sur analyse
R+2	Vol 74 (Palier 1)	Murs et cloisons	Jonction entre panneaux préfabriqués	S579	Sondage et extension de la ZPSO du prélèvement P182		002EW 80453 5 n °182 - 1	P182	Peinture non séparable + enduit plâtreux blanc en vrac avec couche cartonnée	Négatif	Négatif sur analyse
R+2	Vol 74 (Palier 1)	Murs et cloisons	Jonction entre panneaux préfabriqués	S580	Sondage et extension de la ZPSO du prélèvement P182		002EW 80453 5 n °182 - 1	P182	Peinture non séparable + enduit plâtreux blanc en vrac avec couche cartonnée	Négatif	Négatif sur analyse
R+2	Vol 71 (Cage escalier 15)	Murs et cloisons	Jonction entre panneaux préfabriqués	S582	Sondage et extension de la ZPSO du prélèvement P182		002EW 80453 5 n °182 - 1	P182	Peinture non séparable + enduit plâtreux blanc en vrac avec couche cartonnée	Négatif	Négatif sur analyse

GRILLE DE RÉSULTAT DU REPÉRAGE DES MPCA POUR LA CATEGORIE : Parois verticales intérieures et enduits

Plan	Localisation	Composant	Partie composant	Réf action	Observation	Précision loc.	Ref photo	Ref Prél.	Descriptif	Résultat	Conclusion
R+2	Vol 71 (Cage escalier 15)	Murs et cloisons	Jonction entre panneaux préfabriqués	S583	Sondage et extension de la ZPSO du prélèvement P182		002EW 80453 5 n °182 - 1	P182	Peinture non séparable + enduit plâtreux blanc en vrac avec couche cartonnée	Négatif	Négatif sur analyse
R+2	Vol 71 (Cage escalier 15)	Murs et cloisons	Jonction entre panneaux préfabriqués	S584	Sondage et extension de la ZPSO du prélèvement P182		002EW 80453 5 n °182 - 1	P182	Peinture non séparable + enduit plâtreux blanc en vrac avec couche cartonnée	Négatif	Négatif sur analyse
R+2	Vol 74 (Palier 1) - Vol 71 (Cage escalier 15)	Murs et cloisons	Jonction entre panneaux préfabriqués	S578 - S579 - S580 - S582 - S583 - S584	Sondage et extension de la ZPSO du prélèvement P182		002EW 80453 5 n °182 - 1	P182	Peinture non séparable + enduit plâtreux blanc en vrac avec couche cartonnée	Négatif	Négatif sur analyse
R+2	Vol 72 (W.c 2)	Murs et cloisons	Jonction entre panneaux préfabriqués	P184	Réalisation d'un prélèvement		002EW 80453 5 n °184 - 1	P184	Enduit plâtreux blanc avec couche en papier	Négatif	Négatif sur analyse
R+2	Vol 72 (W.c 2)	Murs et cloisons	Jonction entre panneaux préfabriqués	P184	Sondage et extension de la ZPSO du prélèvement P184		002EW 80453 5 n °184 - 1	P184	Enduit plâtreux blanc avec couche en papier	Négatif	Négatif sur analyse

GRILLE DE RÉSULTAT DU REPÉRAGE DES MPCA POUR LA CATEGORIE : Parois verticales intérieures et enduits

Plan	Localisation	Composant	Partie composant	Réf action	Observation	Précision loc.	Ref photo	Ref Prél.	Descriptif	Résultat	Conclusion
R+2	Vol 70 (Bureau 18)	Murs et cloisons	Jonction entre panneaux préfabriqués	P187	Réalisation d'un prélèvement		002EW 80453 5 n °187 - 1	P187	Enduit plâtreux blanc en vrac avec couche en papier	Négatif	Négatif sur analyse
R+2	Vol 70 (Bureau 18)	Murs et cloisons	Jonction entre panneaux préfabriqués	S586	Sondage et extension de la ZPSO du prélèvement P187		002EW 80453 5 n °187 - 1	P187	Enduit plâtreux blanc en vrac avec couche en papier	Négatif	Négatif sur analyse
R+2	Vol 70 (Bureau 18)	Murs et cloisons	Jonction entre panneaux préfabriqués	S587	Sondage et extension de la ZPSO du prélèvement P187		002EW 80453 5 n °187 - 1	P187	Enduit plâtreux blanc en vrac avec couche en papier	Négatif	Négatif sur analyse
R+2	Vol 73 (Bureau 19)	Murs et cloisons	Jonction entre panneaux préfabriqués	S588	Sondage et extension de la ZPSO du prélèvement P187		002EW 80453 5 n °187 - 1	P187	Enduit plâtreux blanc en vrac avec couche en papier	Négatif	Négatif sur analyse
R+2	Vol 73 (Bureau 19)	Murs et cloisons	Jonction entre panneaux préfabriqués	S589	Sondage et extension de la ZPSO du prélèvement P187		002EW 80453 5 n °187 - 1	P187	Enduit plâtreux blanc en vrac avec couche en papier	Négatif	Négatif sur analyse



GRILLE DE RÉSULTAT DU REPÉRAGE DES MPCA POUR LA CATEGORIE : Parois verticales intérieures et enduits

Plan	Localisation	Composant	Partie composant	Réf action	Observation	Précision loc.	Ref photo	Ref Prél.	Descriptif	Résultat	Conclusion
R+2	Vol 69 (Bureau 17)	Murs et cloisons	Jonction entre panneaux préfabriqués	S590	Sondage et extension de la ZPSO du prélèvement P187		002EW 80453 5 n °187 - 1	P187	Enduit plâtreux blanc en vrac avec couche en papier	Négatif	Négatif sur analyse
R+2	Vol 69 (Bureau 17)	Murs et cloisons	Jonction entre panneaux préfabriqués	S591	Sondage et extension de la ZPSO du prélèvement P187		002EW 80453 5 n °187 - 1	P187	Enduit plâtreux blanc en vrac avec couche en papier	Négatif	Négatif sur analyse
R+2	Vol 70 (Bureau 18) - Vol 73 (Bureau 19) - Vol 69 (Bureau 17)	Murs et cloisons	Jonction entre panneaux préfabriqués	S586 - S587 - S588 - S589 - S590 - S591	Sondage et extension de la ZPSO du prélèvement P187		002EW 80453 5 n °187 - 1	P187	Enduit plâtreux blanc en vrac avec couche en papier	Négatif	Négatif sur analyse
R+2	Vol 259 (Bureau 167)	Murs et cloisons	Jonction entre panneaux préfabriqués	P192	Réalisation d'un prélèvement		002EW 80453 5 n °192 - 1	P192	Peinture non séparable + enduit plâtreux blanc en vrac non séparable + papier non séparable	Négatif	Négatif sur analyse

GRILLE DE RÉSULTAT DU REPÉRAGE DES MPCAs POUR LA CATEGORIE : Parois verticales intérieures et enduits

Plan	Localisation	Composant	Partie composant	Réf action	Observation	Précision loc.	Ref photo	Ref Prél.	Descriptif	Résultat	Conclusion
R+2	Vol 260 (Bureau 168)	Murs et cloisons	Jonction entre panneaux préfabriqués	S603	Sondage et extension de la ZPSO du prélèvement P192		002EW 80453 5 n °192 - 1	P192	Peinture non séparable + enduit plâtreux blanc en vrac non séparable + papier non séparable	Négatif	Négatif sur analyse
R+2	Vol 260 (Bureau 168)	Murs et cloisons	Jonction entre panneaux préfabriqués	S604	Sondage et extension de la ZPSO du prélèvement P192		002EW 80453 5 n °192 - 1	P192	Peinture non séparable + enduit plâtreux blanc en vrac non séparable + papier non séparable	Négatif	Négatif sur analyse
R+2	Vol 262 (Bureau 170)	Murs et cloisons	Jonction entre panneaux préfabriqués	S605	Sondage et extension de la ZPSO du prélèvement P192		002EW 80453 5 n °192 - 1	P192	Peinture non séparable + enduit plâtreux blanc en vrac non séparable + papier non séparable	Négatif	Négatif sur analyse

GRILLE DE RÉSULTAT DU REPÉRAGE DES MPCAs POUR LA CATEGORIE : Parois verticales intérieures et enduits

Plan	Localisation	Composant	Partie composant	Réf action	Observation	Précision loc.	Ref photo	Ref Prél.	Descriptif	Résultat	Conclusion
R+2	Vol 262 (Bureau 170)	Murs et cloisons	Jonction entre panneaux préfabriqués	S606	Sondage et extension de la ZPSO du prélèvement P192		002EW 80453 5 n °192 - 1	P192	Peinture non séparable + enduit plâtreux blanc en vrac non séparable + papier non séparable	Négatif	Négatif sur analyse
R+2	Vol 262 (Bureau 170)	Murs et cloisons	Jonction entre panneaux préfabriqués	S607	Sondage et extension de la ZPSO du prélèvement P192		002EW 80453 5 n °192 - 1	P192	Peinture non séparable + enduit plâtreux blanc en vrac non séparable + papier non séparable	Négatif	Négatif sur analyse
R+2	Vol 261 (Bureau 169)	Murs et cloisons	Jonction entre panneaux préfabriqués	S608	Sondage et extension de la ZPSO du prélèvement P192		002EW 80453 5 n °192 - 1	P192	Peinture non séparable + enduit plâtreux blanc en vrac non séparable + papier non séparable	Négatif	Négatif sur analyse

GRILLE DE RÉSULTAT DU REPÉRAGE DES MPCAs POUR LA CATEGORIE : Parois verticales intérieures et enduits

Plan	Localisation	Composant	Partie composant	Réf action	Observation	Précision loc.	Ref photo	Ref Prél.	Descriptif	Résultat	Conclusion
R+2	Vol 263 (Bureau 171)	Murs et cloisons	Jonction entre panneaux préfabriqués	S609	Sondage et extension de la ZPSO du prélèvement P192		002EW 80453 5 n °192 - 1	P192	Peinture non séparable + enduit plâtreux blanc en vrac non séparable + papier non séparable	Négatif	Négatif sur analyse
R+2	Vol 265 (Bureau 173)	Murs et cloisons	Jonction entre panneaux préfabriqués	S610	Sondage et extension de la ZPSO du prélèvement P192		002EW 80453 5 n °192 - 1	P192	Peinture non séparable + enduit plâtreux blanc en vrac non séparable + papier non séparable	Négatif	Négatif sur analyse
R+2	Vol 265 (Bureau 173)	Murs et cloisons	Jonction entre panneaux préfabriqués	S611	Sondage et extension de la ZPSO du prélèvement P192		002EW 80453 5 n °192 - 1	P192	Peinture non séparable + enduit plâtreux blanc en vrac non séparable + papier non séparable	Négatif	Négatif sur analyse

GRILLE DE RÉSULTAT DU REPÉRAGE DES MPCAs POUR LA CATEGORIE : Parois verticales intérieures et enduits

Plan	Localisation	Composant	Partie composant	Réf action	Observation	Précision loc.	Ref photo	Ref Prél.	Descriptif	Résultat	Conclusion
R+2	Vol 266 (Bureau 174)	Murs et cloisons	Jonction entre panneaux préfabriqués	S612	Sondage et extension de la ZPSO du prélèvement P192		002EW 80453 5 n °192 - 1	P192	Peinture non séparable + enduit plâtreux blanc en vrac non séparable + papier non séparable	Négatif	Négatif sur analyse
R+2	Vol 266 (Bureau 174)	Murs et cloisons	Jonction entre panneaux préfabriqués	S613	Sondage et extension de la ZPSO du prélèvement P192		002EW 80453 5 n °192 - 1	P192	Peinture non séparable + enduit plâtreux blanc en vrac non séparable + papier non séparable	Négatif	Négatif sur analyse
R+2	Vol 267 (Bureau 175)	Murs et cloisons	Jonction entre panneaux préfabriqués	S614	Sondage et extension de la ZPSO du prélèvement P192		002EW 80453 5 n °192 - 1	P192	Peinture non séparable + enduit plâtreux blanc en vrac non séparable + papier non séparable	Négatif	Négatif sur analyse

GRILLE DE RÉSULTAT DU REPÉRAGE DES MPCAs POUR LA CATEGORIE : Parois verticales intérieures et enduits

Plan	Localisation	Composant	Partie composant	Réf action	Observation	Précision loc.	Ref photo	Ref Prél.	Descriptif	Résultat	Conclusion
R+2	Vol 267 (Bureau 175)	Murs et cloisons	Jonction entre panneaux préfabriqués	S615	Sondage et extension de la ZPSO du prélèvement P192		002EW 80453 5 n °192 - 1	P192	Peinture non séparable + enduit plâtreux blanc en vrac non séparable + papier non séparable	Négatif	Négatif sur analyse
R+2	Vol 268 (Bureau 176)	Murs et cloisons	Jonction entre panneaux préfabriqués	S616	Sondage et extension de la ZPSO du prélèvement P192		002EW 80453 5 n °192 - 1	P192	Peinture non séparable + enduit plâtreux blanc en vrac non séparable + papier non séparable	Négatif	Négatif sur analyse
R+2	Vol 267 (Bureau 175)	Murs et cloisons	Jonction entre panneaux préfabriqués	S617	Sondage et extension de la ZPSO du prélèvement P192		002EW 80453 5 n °192 - 1	P192	Peinture non séparable + enduit plâtreux blanc en vrac non séparable + papier non séparable	Négatif	Négatif sur analyse

GRILLE DE RÉSULTAT DU REPÉRAGE DES MPCAs POUR LA CATEGORIE : Parois verticales intérieures et enduits

Plan	Localisation	Composant	Partie composant	Réf action	Observation	Précision loc.	Ref photo	Ref Prél.	Descriptif	Résultat	Conclusion
R+2	Vol 271 (Archives 10)	Murs et cloisons	Jonction entre panneaux préfabriqués	S623	Sondage et extension de la ZPSO du prélèvement P192		002EW 80453 5 n °192 - 1	P192	Peinture non séparable + enduit plâtreux blanc en vrac non séparable + papier non séparable	Négatif	Négatif sur analyse
R+2	Vol 275 (Bureau 178)	Murs et cloisons	Jonction entre panneaux préfabriqués	S632	Sondage et extension de la ZPSO du prélèvement P192		002EW 80453 5 n °192 - 1	P192	Peinture non séparable + enduit plâtreux blanc en vrac non séparable + papier non séparable	Négatif	Négatif sur analyse
R+2	Vol 274 (Bureau 177)	Murs et cloisons	Jonction entre panneaux préfabriqués	S633	Sondage et extension de la ZPSO du prélèvement P192		002EW 80453 5 n °192 - 1	P192	Peinture non séparable + enduit plâtreux blanc en vrac non séparable + papier non séparable	Négatif	Négatif sur analyse

GRILLE DE RÉSULTAT DU REPÉRAGE DES MPCAs POUR LA CATEGORIE : Parois verticales intérieures et enduits

Plan	Localisation	Composant	Partie composant	Réf action	Observation	Précision loc.	Ref photo	Ref Prél.	Descriptif	Résultat	Conclusion
R+2	Vol 276 (Bureau 179)	Murs et cloisons	Jonction entre panneaux préfabriqués	S634	Sondage et extension de la ZPSO du prélèvement P192		002EW 80453 5 n °192 - 1	P192	Peinture non séparable + enduit plâtreux blanc en vrac non séparable + papier non séparable	Négatif	Négatif sur analyse
R+2	Vol 277 (Bureau 180)	Murs et cloisons	Jonction entre panneaux préfabriqués	S635	Sondage et extension de la ZPSO du prélèvement P192		002EW 80453 5 n °192 - 1	P192	Peinture non séparable + enduit plâtreux blanc en vrac non séparable + papier non séparable	Négatif	Négatif sur analyse
R+2	Vol 273 (Rgt 5)	Murs et cloisons	Jonction entre panneaux préfabriqués	S642	Sondage et extension de la ZPSO du prélèvement P192		002EW 80453 5 n °192 - 1	P192	Peinture non séparable + enduit plâtreux blanc en vrac non séparable + papier non séparable	Négatif	Négatif sur analyse

GRILLE DE RÉSULTAT DU REPÉRAGE DES MPCA POUR LA CATEGORIE : Parois verticales intérieures et enduits

Plan	Localisation	Composant	Partie composant	Réf action	Observation	Précision loc.	Ref photo	Ref Prél.	Descriptif	Résultat	Conclusion
R+2	Vol 272 (Rgt 4)	Murs et cloisons	Jonction entre panneaux préfabriqués	S643	Sondage et extension de la ZPSO du prélèvement P192		002EW 80453 5 n °192 - 1	P192	Peinture non séparable + enduit plâtreux blanc en vrac non séparable + papier non séparable	Négatif	Négatif sur analyse

GRILLE DE RÉSULTAT DU REPÉRAGE DES MPCA POUR LA CATEGORIE : Parois verticales intérieures et enduits

Plan	Localisation	Composant	Partie composant	Réf action	Observation	Précision loc.	Ref photo	Ref Prél.	Descriptif	Résultat	Conclusion
R+2	Vol 260	Murs et cloisons	Jonction entre panneaux préfabriqués	S603 -	Sondage et extension de la ZPSO du prélèvement P192		002EW	P192	Peinture non séparable + enduit plâtreux blanc en vrac non séparable + papier non séparable	Négatif	Négatif sur analyse
	(Bureau 168) -			S604 -			80453				
	Vol 262			S605 -			5 n				
	(Bureau 170) -			S606 -			°192 -				
	Vol 261			S607 -			1				
	(Bureau 169) -			S608 -							
	Vol 263			S609 -							
	(Bureau 171) -			S610 -							
	Vol 265			S611 -							
	(Bureau 173) -			S612 -							
	Vol 266			S613 -							
	(Bureau 174) -			S614 -							
	Vol 267			S615 -							
	(Bureau 175) -			S616 -							
	Vol 268			S617 -							
	(Bureau 176) -			S623 -							
	Vol 271			S632 -							
	(Archives 10) -			S633 -							
	Vol 275			S634 -							
	(Bureau 178) -			S635 -							
	Vol 274			S642 -							
	(Bureau 177) -			S643							
	Vol 276										
	(Bureau 179) -										
	Vol 277										
	(Bureau 180) -										
	Vol 273 (Rgt 5)										
	- Vol 272 (Rgt 4)										
R+2	Vol 269 (Palier 2)	Murs et cloisons	Jonction entre panneaux préfabriqués	P195	Réalisation d'un prélèvement		002EW 80453 5 n °195 - 1	P195	Enduit plâtreux blanc en vrac avec couche en papier	Négatif	Négatif sur analyse

GRILLE DE RÉSULTAT DU REPÉRAGE DES MPCA POUR LA CATEGORIE : Parois verticales intérieures et enduits

Plan	Localisation	Composant	Partie composant	Réf action	Observation	Précision loc.	Ref photo	Ref Prél.	Descriptif	Résultat	Conclusion
R+2	Vol 264 (Cage escalier 16)	Murs et cloisons	Jonction entre panneaux préfabriqués	S621	Sondage et extension de la ZPSO du prélèvement P195		002EW 80453 5 n °195 - 1	P195	Enduit plâtreux blanc en vrac avec couche en papier	Négatif	Négatif sur analyse
R+2	Vol 270 (W.c 11)	Murs et cloisons	Jonction entre panneaux préfabriqués	P197	Réalisation d'un prélèvement		002EW 80453 5 n °197 - 1	P197	Enduit plâtreux blanc en vrac avec couche en papier	Négatif	Négatif sur analyse
R+2	Vol 270 (W.c 11)	Murs et cloisons	Jonction entre panneaux préfabriqués	P197	Sondage et extension de la ZPSO du prélèvement P197		002EW 80453 5 n °197 - 1	P197	Enduit plâtreux blanc en vrac avec couche en papier	Négatif	Négatif sur analyse
R+2	Vol 278 (Dégagement 3)	Murs et cloisons	Jonction entre panneaux préfabriqués	P198	Réalisation d'un prélèvement		002EW 80453 5 n °198 - 1	P198	Enduit plâtreux blanc avec couche en papier	Négatif	Négatif sur analyse
R+2	Vol 278 (Dégagement 3)	Murs et cloisons	Jonction entre panneaux préfabriqués	S622	Sondage et extension de la ZPSO du prélèvement P198		002EW 80453 5 n °198 - 1	P198	Enduit plâtreux blanc avec couche en papier	Négatif	Négatif sur analyse
R+2	Vol 278 (Dégagement 3)	Murs et cloisons	Jonction entre panneaux préfabriqués	S630	Sondage et extension de la ZPSO du prélèvement P198		002EW 80453 5 n °198 - 1	P198	Enduit plâtreux blanc avec couche en papier	Négatif	Négatif sur analyse

GRILLE DE RÉSULTAT DU REPÉRAGE DES MPCA POUR LA CATEGORIE : Parois verticales intérieures et enduits

Plan	Localisation	Composant	Partie composant	Réf action	Observation	Précision loc.	Ref photo	Ref Prél.	Descriptif	Résultat	Conclusion
R+2	Vol 278 (Dégagement 3)	Murs et cloisons	Jonction entre panneaux préfabriqués	S644	Sondage et extension de la ZPSO du prélèvement P198		002EW 80453 5 n °198 - 1	P198	Enduit plâtreux blanc avec couche en papier	Négatif	Négatif sur analyse
R+2	Vol 278 (Dégagement 3)	Murs et cloisons	Jonction entre panneaux préfabriqués	S645	Sondage et extension de la ZPSO du prélèvement P198		002EW 80453 5 n °198 - 1	P198	Enduit plâtreux blanc avec couche en papier	Négatif	Négatif sur analyse
R+2	Vol 278 (Dégagement 3)	Murs et cloisons	Jonction entre panneaux préfabriqués	S622 - S630 - S644 - S645	Sondage et extension de la ZPSO du prélèvement P198		002EW 80453 5 n °198 - 1	P198	Enduit plâtreux blanc avec couche en papier	Négatif	Négatif sur analyse
R+2	Vol 278 (Dégagement 3)	Murs et cloisons	Enduits plâtre	P201	Réalisation d'un prélèvement		002EW 80453 5 n °201 - 1	P201	Peintures multiples non séparable + enduit plâtreux blanc en vrac	Négatif	Négatif sur analyse
R+2	Vol 278 (Dégagement 3)	Murs et cloisons	Enduits plâtre	S628	Sondage et extension de la ZPSO du prélèvement P201		002EW 80453 5 n °201 - 1	P201	Peintures multiples non séparable + enduit plâtreux blanc en vrac	Négatif	Négatif sur analyse

GRILLE DE RÉSULTAT DU REPÉRAGE DES MPCA POUR LA CATEGORIE : Parois verticales intérieures et enduits

Plan	Localisation	Composant	Partie composant	Réf action	Observation	Précision loc.	Ref photo	Ref Prél.	Descriptif	Résultat	Conclusion
R+2	Vol 278 (Dégagement 3)	Murs et cloisons	Enduits plâtre	S629	Sondage et extension de la ZPSO du prélèvement P201		002EW 80453 5 n °201 - 1	P201	Peintures multiples non séparable + enduit plâtreux blanc en vrac	Négatif	Négatif sur analyse
R+2	Vol 279 (Couloir 21)	Murs et cloisons	Enduits plâtre	S650	Sondage et extension de la ZPSO du prélèvement P201		002EW 80453 5 n °201 - 1	P201	Peintures multiples non séparable + enduit plâtreux blanc en vrac	Négatif	Négatif sur analyse
R+2	Vol 279 (Couloir 21)	Murs et cloisons	Enduits plâtre	S651	Sondage et extension de la ZPSO du prélèvement P201		002EW 80453 5 n °201 - 1	P201	Peintures multiples non séparable + enduit plâtreux blanc en vrac	Négatif	Négatif sur analyse
R+2	Vol 279 (Couloir 21)	Murs et cloisons	Enduits plâtre	S696	Sondage et extension de la ZPSO du prélèvement P201		002EW 80453 5 n °201 - 1	P201	Peintures multiples non séparable + enduit plâtreux blanc en vrac	Négatif	Négatif sur analyse

GRILLE DE RÉSULTAT DU REPÉRAGE DES MPCA POUR LA CATEGORIE : Parois verticales intérieures et enduits

Plan	Localisation	Composant	Partie composant	Réf action	Observation	Précision loc.	Ref photo	Ref Prél.	Descriptif	Résultat	Conclusion
R+2	Vol 279 (Couloir 21)	Murs et cloisons	Enduits plâtre	S697	Sondage et extension de la ZPSO du prélèvement P201		002EW 80453 5 n °201 - 1	P201	Peintures multiples non séparable + enduit plâtreux blanc en vrac	Négatif	Négatif sur analyse
R+2	Vol 279 (Couloir 21)	Murs et cloisons	Enduits plâtre	S698	Sondage et extension de la ZPSO du prélèvement P201		002EW 80453 5 n °201 - 1	P201	Peintures multiples non séparable + enduit plâtreux blanc en vrac	Négatif	Négatif sur analyse
R+2	Vol 278 (Dégagement 3) - Vol 279 (Couloir 21)	Murs et cloisons	Enduits plâtre	S628 - S629 - S650 - S651 - S696 - S697 - S698	Sondage et extension de la ZPSO du prélèvement P201		002EW 80453 5 n °201 - 1	P201	Peintures multiples non séparable + enduit plâtreux blanc en vrac	Négatif	Négatif sur analyse
R+2	Vol 278 (Dégagement 3)	Murs et cloisons	Enduits projetés	P204	Réalisation d'un prélèvement		002EW 80453 5 n °204 - 1	P204	Peintures multiples non séparable + enduit plâtreux beige en vrac	Négatif	Négatif sur analyse



GRILLE DE RÉSULTAT DU REPÉRAGE DES MPCA POUR LA CATEGORIE : Parois verticales intérieures et enduits

Plan	Localisation	Composant	Partie composant	Réf action	Observation	Précision loc.	Ref photo	Ref Prél.	Descriptif	Résultat	Conclusion
R+2	Vol 299 (Bureau 200)	Murs et cloisons	Enduits plâtre	P206	Réalisation d'un prélèvement		002EW 80453 5 n °206 - 1	P206	Peinture non séparable + enduit plâtreux blanc avec couche en papier	Négatif	Négatif sur analyse
R+2	Vol 298 (Bureau 199)	Murs et cloisons	Enduits plâtre	S671	Sondage et extension de la ZPSO du prélèvement P206		002EW 80453 5 n °206 - 1	P206	Peinture non séparable + enduit plâtreux blanc avec couche en papier	Négatif	Négatif sur analyse
R+2	Vol 297 (Bureau 198)	Murs et cloisons	Enduits plâtre	S672	Sondage et extension de la ZPSO du prélèvement P206		002EW 80453 5 n °206 - 1	P206	Peinture non séparable + enduit plâtreux blanc avec couche en papier	Négatif	Négatif sur analyse
R+2	Vol 302 (Bureau 201)	Murs et cloisons	Enduits plâtre	S673	Sondage et extension de la ZPSO du prélèvement P206		002EW 80453 5 n °206 - 1	P206	Peinture non séparable + enduit plâtreux blanc avec couche en papier	Négatif	Négatif sur analyse
R+2	Vol 296 (Bureau 197)	Murs et cloisons	Enduits plâtre	S674	Sondage et extension de la ZPSO du prélèvement P206		002EW 80453 5 n °206 - 1	P206	Peinture non séparable + enduit plâtreux blanc avec couche en papier	Négatif	Négatif sur analyse



GRILLE DE RÉSULTAT DU REPÉRAGE DES MPCA POUR LA CATEGORIE : Parois verticales intérieures et enduits

Plan	Localisation	Composant	Partie composant	Réf action	Observation	Précision loc.	Ref photo	Ref Prél.	Descriptif	Résultat	Conclusion
R+2	Vol 295 (Bureau 196)	Murs et cloisons	Enduits plâtre	S675	Sondage et extension de la ZPSO du prélèvement P206		002EW 80453 5 n °206 - 1	P206	Peinture non séparable + enduit plâtreux blanc avec couche en papier	Négatif	Négatif sur analyse
R+2	Vol 294 (Bureau 195)	Murs et cloisons	Enduits plâtre	S676	Sondage et extension de la ZPSO du prélèvement P206		002EW 80453 5 n °206 - 1	P206	Peinture non séparable + enduit plâtreux blanc avec couche en papier	Négatif	Négatif sur analyse
R+2	Vol 293 (Bureau 194)	Murs et cloisons	Enduits plâtre	S677	Sondage et extension de la ZPSO du prélèvement P206		002EW 80453 5 n °206 - 1	P206	Peinture non séparable + enduit plâtreux blanc avec couche en papier	Négatif	Négatif sur analyse
R+2	Vol 292 (Bureau 193)	Murs et cloisons	Enduits plâtre	S678	Sondage et extension de la ZPSO du prélèvement P206		002EW 80453 5 n °206 - 1	P206	Peinture non séparable + enduit plâtreux blanc avec couche en papier	Négatif	Négatif sur analyse
R+2	Vol 291 (Bureau 192)	Murs et cloisons	Enduits plâtre	S679	Sondage et extension de la ZPSO du prélèvement P206		002EW 80453 5 n °206 - 1	P206	Peinture non séparable + enduit plâtreux blanc avec couche en papier	Négatif	Négatif sur analyse



GRILLE DE RÉSULTAT DU REPÉRAGE DES MPCA POUR LA CATEGORIE : Parois verticales intérieures et enduits

Plan	Localisation	Composant	Partie composant	Réf action	Observation	Précision loc.	Ref photo	Ref Prél.	Descriptif	Résultat	Conclusion
R+2	Vol 290 (Bureau 191)	Murs et cloisons	Enduits plâtre	S680	Sondage et extension de la ZPSO du prélèvement P206		002EW 80453 5 n °206 - 1	P206	Peinture non séparable + enduit plâtreux blanc avec couche en papier	Négatif	Négatif sur analyse
R+2	Vol 288 (Bureau 189)	Murs et cloisons	Enduits plâtre	S681	Sondage et extension de la ZPSO du prélèvement P206		002EW 80453 5 n °206 - 1	P206	Peinture non séparable + enduit plâtreux blanc avec couche en papier	Négatif	Négatif sur analyse
R+2	Vol 287 (Bureau 188)	Murs et cloisons	Enduits plâtre	S682	Sondage et extension de la ZPSO du prélèvement P206		002EW 80453 5 n °206 - 1	P206	Peinture non séparable + enduit plâtreux blanc avec couche en papier	Négatif	Négatif sur analyse
R+2	Vol 286 (Cage escalier 17)	Murs et cloisons	Enduits plâtre	S683	Sondage et extension de la ZPSO du prélèvement P206		002EW 80453 5 n °206 - 1	P206	Peinture non séparable + enduit plâtreux blanc avec couche en papier	Négatif	Négatif sur analyse
R+2	Vol 285 (Bureau 186)	Murs et cloisons	Enduits plâtre	S684	Sondage et extension de la ZPSO du prélèvement P206		002EW 80453 5 n °206 - 1	P206	Peinture non séparable + enduit plâtreux blanc avec couche en papier	Négatif	Négatif sur analyse



GRILLE DE RÉSULTAT DU REPÉRAGE DES MPCA POUR LA CATEGORIE : Parois verticales intérieures et enduits

Plan	Localisation	Composant	Partie composant	Réf action	Observation	Précision loc.	Ref photo	Ref Prél.	Descriptif	Résultat	Conclusion
R+2	Vol 284 (Bureau 185)	Murs et cloisons	Enduits plâtre	S685	Sondage et extension de la ZPSO du prélèvement P206		002EW 80453 5 n °206 - 1	P206	Peinture non séparable + enduit plâtreux blanc avec couche en papier	Négatif	Négatif sur analyse
R+2	Vol 283 (Bureau 184)	Murs et cloisons	Enduits plâtre	S686	Sondage et extension de la ZPSO du prélèvement P206		002EW 80453 5 n °206 - 1	P206	Peinture non séparable + enduit plâtreux blanc avec couche en papier	Négatif	Négatif sur analyse
R+2	Vol 282 (Bureau 183)	Murs et cloisons	Enduits plâtre	S687	Sondage et extension de la ZPSO du prélèvement P206		002EW 80453 5 n °206 - 1	P206	Peinture non séparable + enduit plâtreux blanc avec couche en papier	Négatif	Négatif sur analyse
R+2	Vol 281 (Bureau 182)	Murs et cloisons	Enduits plâtre	S688	Sondage et extension de la ZPSO du prélèvement P206		002EW 80453 5 n °206 - 1	P206	Peinture non séparable + enduit plâtreux blanc avec couche en papier	Négatif	Négatif sur analyse
R+2	Vol 280 (Bureau 181)	Murs et cloisons	Enduits plâtre	S689	Sondage et extension de la ZPSO du prélèvement P206		002EW 80453 5 n °206 - 1	P206	Peinture non séparable + enduit plâtreux blanc avec couche en papier	Négatif	Négatif sur analyse

GRILLE DE RÉSULTAT DU REPÉRAGE DES MPCA POUR LA CATEGORIE : Parois verticales intérieures et enduits

Plan	Localisation	Composant	Partie composant	Réf action	Observation	Précision loc.	Ref photo	Ref Prél.	Descriptif	Résultat	Conclusion
R+2	Vol 289 (Bureau 190)	Murs et cloisons	Enduits plâtre	S700	Sondage et extension de la ZPSO du prélèvement P206		002EW 80453 5 n °206 - 1	P206	Peinture non séparable + enduit plâtreux blanc avec couche en papier	Négatif	Négatif sur analyse
R+2	Vol 301 (Rgt 6)	Murs et cloisons	Enduits plâtre	S702	Sondage et extension de la ZPSO du prélèvement P206		002EW 80453 5 n °206 - 1	P206	Peinture non séparable + enduit plâtreux blanc avec couche en papier	Négatif	Négatif sur analyse



GRILLE DE RÉSULTAT DU REPÉRAGE DES MPCA POUR LA CATEGORIE : Parois verticales intérieures et enduits

Plan	Localisation	Composant	Partie composant	Réf action	Observation	Précision loc.	Ref photo	Ref Prél.	Descriptif	Résultat	Conclusion
R+2	Vol 298	Murs et cloisons	Enduits plâtre	S671 -	Sondage et extension de la ZPSO du prélèvement P206		002EW 80453 5 n °206 - 1	P206	Peinture non séparable + enduit plâtreux blanc avec couche en papier	Négatif	Négatif sur analyse
	(Bureau 199) -			S672 -							
	Vol 297			S673 -							
	(Bureau 198) -			S674 -							
	Vol 302			S675 -							
	(Bureau 201) -			S676 -							
	Vol 296			S677 -							
	(Bureau 197) -			S678 -							
	Vol 295			S679 -							
	(Bureau 196) -			S680 -							
	Vol 294			S681 -							
	(Bureau 195) -			S682 -							
	Vol 293			S683 -							
	(Bureau 194) -			S684 -							
	Vol 292			S685 -							
	(Bureau 193) -			S686 -							
	Vol 291			S687 -							
	(Bureau 192) -			S688 -							
	Vol 290			S689 -							
	(Bureau 191) -			S700 -							
	Vol 288			S702							
	(Bureau 189) -										
	Vol 287										
	(Bureau 188) -										
	Vol 286 (Cage										
	escalier 17) -										
	Vol 285										
	(Bureau 186) -										
	Vol 284										
	(Bureau 185) -										
	Vol 283										
	(Bureau 184) -										
	Vol 282										
	(Bureau 183) -										
	Vol 281										

GRILLE DE RÉSULTAT DU REPÉRAGE DES MPCA POUR LA CATEGORIE : Parois verticales intérieures et enduits

Plan	Localisation	Composant	Partie composant	Réf action	Observation	Précision loc.	Ref photo	Ref Pré.	Descriptif	Résultat	Conclusion
	(Bureau 182) - Vol 280 (Bureau 181) - Vol 289 (Bureau 190) - Vol 301 (Rgt 6)										
R+2	Vol 300 (Archives 11)	Murs et cloisons	Jonction entre panneaux préfabriqués	P209	Réalisation d'un prélèvement		002EW 80453 5 n °209 - 1	P209	Enduit plâtreux blanc en vrac avec couche en papier	Négatif	Négatif sur analyse

GRILLE DE RÉSULTAT DU REPÉRAGE DES MPCA POUR LA CATEGORIE : Plafond et faux-plafonds

Plan	Localisation	Composant	Partie composant	Réf action	Observation	Précision loc.	Ref photo	Ref Pré.	Descriptif	Résultat	Conclusion
R+3	Vol 1 (Dégagement 1)	Faux plafonds	Panneaux et plaques	S3	Réalisation d'un sondage		S3 - 1				Materia u ne conten ant pas d'amia nte par natureP laques de 2020
R+3	Vol 3 (Cage escalier 1)	Faux plafonds	Panneaux et plaques	S3	Sondage et extension de la ZPSO du sondage S3		S3 - 1				Materia u ne conten ant pas d'amia nte par natureP laques de 2020



GRILLE DE RÉSULTAT DU REPÉRAGE DES MPCA POUR LA CATEGORIE : Plafond et faux-plafonds

Plan	Localisation	Composant	Partie composant	Réf action	Observation	Précision loc.	Ref photo	Ref Prél.	Descriptif	Résultat	Conclusion
R+3	Vol 5 (Bureau 1)	Faux plafonds	Panneaux et plaques	S3	Sondage et extension de la ZPSO du sondage S3		S3 - 1				Materiau ne contenant pas d'amiante par naturePlaques de 2020
R+3	Vol 7 (Bureau 2)	Faux plafonds	Panneaux et plaques	S3	Sondage et extension de la ZPSO du sondage S3		S3 - 1				Materiau ne contenant pas d'amiante par naturePlaques de 2020
R+3	Vol 12 (Bureau 7)	Faux plafonds	Panneaux et plaques	S3	Sondage et extension de la ZPSO du sondage S3		S3 - 1				Materiau ne contenant pas d'amiante par naturePlaques de 2020



GRILLE DE RÉSULTAT DU REPÉRAGE DES MPCA POUR LA CATEGORIE : Plafond et faux-plafonds

Plan	Localisation	Composant	Partie composant	Réf action	Observation	Précision loc.	Ref photo	Ref Prél.	Descriptif	Résultat	Conclusion
RDC	Vol 204 (Bureau 132)	Faux plafonds	Panneaux et plaques	S3	Sondage et extension de la ZPSO du sondage S3		S3 - 1				Materia u ne conten ant pas d'amia nte par natureP laques de 2020
RDC	Vol 209 (Bureau 136)	Faux plafonds	Panneaux et plaques	S3	Sondage et extension de la ZPSO du sondage S3		S3 - 1				Materia u ne conten ant pas d'amia nte par natureP laques de 2020
RDC	Vol 212 (Couloir 17)	Faux plafonds	Panneaux et plaques	S3	Sondage et extension de la ZPSO du sondage S3		S3 - 1				Materia u ne conten ant pas d'amia nte par natureP laques de 2020



GRILLE DE RÉSULTAT DU REPÉRAGE DES MPCA POUR LA CATEGORIE : Plafond et faux-plafonds

Plan	Localisation	Composant	Partie composant	Réf action	Observation	Précision loc.	Ref photo	Ref Prél.	Descriptif	Résultat	Conclusion
RDC	Vol 210 (Bureau 137)	Faux plafonds	Panneaux et plaques	S3	Sondage et extension de la ZPSO du sondage S3		S3 - 1				Materia u ne conten ant pas d'amia nte par natureP laques de 2020
RDC	Vol 211 (Bureau 138)	Faux plafonds	Panneaux et plaques	S3	Sondage et extension de la ZPSO du sondage S3		S3 - 1				Materia u ne conten ant pas d'amia nte par natureP laques de 2020
RDC	Vol 208 (Bureau 135)	Faux plafonds	Panneaux et plaques	S3	Sondage et extension de la ZPSO du sondage S3		S3 - 1				Materia u ne conten ant pas d'amia nte par natureP laques de 2020



GRILLE DE RÉSULTAT DU REPÉRAGE DES MPCA POUR LA CATEGORIE : Plafond et faux-plafonds

Plan	Localisation	Composant	Partie composant	Réf action	Observation	Précision loc.	Ref photo	Ref Prél.	Descriptif	Résultat	Conclusion
RDC	Vol 207 (Bureau 134)	Faux plafonds	Panneaux et plaques	S3	Sondage et extension de la ZPSO du sondage S3		S3 - 1				Materia u ne conten ant pas d'amia nte par natureP laques de 2020
RDC	Vol 206 (Bureau 133)	Faux plafonds	Panneaux et plaques	S3	Sondage et extension de la ZPSO du sondage S3		S3 - 1				Materia u ne conten ant pas d'amia nte par natureP laques de 2020
RDC	Vol 198 (Bureau 126)	Faux plafonds	Panneaux et plaques	S3	Sondage et extension de la ZPSO du sondage S3		S3 - 1				Materia u ne conten ant pas d'amia nte par natureP laques de 2020

GRILLE DE RÉSULTAT DU REPÉRAGE DES MPCA POUR LA CATEGORIE : Plafond et faux-plafonds

Plan	Localisation	Composant	Partie composant	Réf action	Observation	Précision loc.	Ref photo	Ref Prél.	Descriptif	Résultat	Conclusion
RDC	Vol 220 (Bureau 142)	Faux plafonds	Panneaux et plaques	S3	Sondage et extension de la ZPSO du sondage S3		S3 - 1				Materia u ne conten ant pas d'amia nte par natureP laques de 2020
RDC	Vol 221 (Bureau 143)	Faux plafonds	Panneaux et plaques	S3	Sondage et extension de la ZPSO du sondage S3		S3 - 1				Materia u ne conten ant pas d'amia nte par natureP laques de 2020
RDC	Vol 222 (Bureau 144)	Faux plafonds	Panneaux et plaques	S3	Sondage et extension de la ZPSO du sondage S3		S3 - 1				Materia u ne conten ant pas d'amia nte par natureP laques de 2020



GRILLE DE RÉSULTAT DU REPÉRAGE DES MPCA POUR LA CATEGORIE : Plafond et faux-plafonds

Plan	Localisation	Composant	Partie composant	Réf action	Observation	Précision loc.	Ref photo	Ref Prél.	Descriptif	Résultat	Conclusion
RDC	Vol 223 (Bureau 145)	Faux plafonds	Panneaux et plaques	S3	Sondage et extension de la ZPSO du sondage S3		S3 - 1				Materia u ne conten ant pas d'amia nte par natureP laques de 2020
RDC	Vol 215 (Bureau 154)	Faux plafonds	Panneaux et plaques	S3	Sondage et extension de la ZPSO du sondage S3		S3 - 1				Materia u ne conten ant pas d'amia nte par natureP laques de 2020
RDC	Vol 214 (Bureau 153)	Faux plafonds	Panneaux et plaques	S3	Sondage et extension de la ZPSO du sondage S3		S3 - 1				Materia u ne conten ant pas d'amia nte par natureP laques de 2020



GRILLE DE RÉSULTAT DU REPÉRAGE DES MPCA POUR LA CATEGORIE : Plafond et faux-plafonds

Plan	Localisation	Composant	Partie composant	Réf action	Observation	Précision loc.	Ref photo	Ref Prél.	Descriptif	Résultat	Conclusion
RDC	Vol 216 (Bureau 155)	Faux plafonds	Panneaux et plaques	S3	Sondage et extension de la ZPSO du sondage S3		S3 - 1				Materia u ne conten ant pas d'amia nte par natureP laques de 2020
R+3	Vol 1 (Dégagement 1)	Plafonds	Enduits plâtre	P3	Réalisation d'un prélèvement		002EW 80453 5 n°3 - 2	P3	Peintures multiples non séparable + enduit plâtreux blanc en vrac	Négatif	Négatif sur analyse
R+3	Vol 3 (Cage escalier 1)	Plafonds	Enduits plâtre	S9	Sondage et extension de la ZPSO du prélèvement P3		002EW 80453 5 n°3 - 2	P3	Peintures multiples non séparable + enduit plâtreux blanc en vrac	Négatif	Négatif sur analyse
R+3	Vol 6 (Cage escalier 2)	Plafonds	Enduits plâtre	S11	Sondage et extension de la ZPSO du prélèvement P3		002EW 80453 5 n°3 - 2	P3	Peintures multiples non séparable + enduit plâtreux blanc en vrac	Négatif	Négatif sur analyse

GRILLE DE RÉSULTAT DU REPÉRAGE DES MPCA POUR LA CATEGORIE : Plafond et faux-plafonds

Plan	Localisation	Composant	Partie composant	Réf action	Observation	Précision loc.	Ref photo	Ref Prél.	Descriptif	Résultat	Conclusion
R+3	Vol 3 (Cage escalier 1) - Vol 6 (Cage escalier 2)	Plafonds	Enduits plâtre	S9 - S11	Sondage et extension de la ZPSO du prélèvement P3		002EW 80453 5 n°3 - 2	P3	Peintures multiples non séparable + enduit plâtreux blanc en vrac	Négatif	Négatif sur analyse
R+3	Vol 2 (Salle de réunion 1)	Faux plafonds	Panneaux et plaques	P6	Réalisation d'un prélèvement		002EW 80453 5 n°6 - 1	P6	Enduit blanc non séparable + matériau fibreux beige	Négatif	Négatif sur analyse
R+3	Vol 6 (Cage escalier 2)	Faux plafonds	Panneaux et plaques	S10	Sondage et extension de la ZPSO du prélèvement P6		002EW 80453 5 n°6 - 1	P6	Enduit blanc non séparable + matériau fibreux beige	Négatif	Négatif sur analyse
R+3	Vol 4 (Salle de réunion 2)	Faux plafonds	Panneaux et plaques	S14	Sondage et extension de la ZPSO du prélèvement P6		002EW 80453 5 n°6 - 1	P6	Enduit blanc non séparable + matériau fibreux beige	Négatif	Négatif sur analyse
R+2	Vol 279 (Couloir 21)	Faux plafonds	Panneaux et plaques	S647	Sondage et extension de la ZPSO du prélèvement P6		002EW 80453 5 n°6 - 1	P6	Enduit blanc non séparable + matériau fibreux beige	Négatif	Négatif sur analyse
R+2	Vol 301 (Rgt 6)	Faux plafonds	Panneaux et plaques	S701	Sondage et extension de la ZPSO du prélèvement P6		002EW 80453 5 n°6 - 1	P6	Enduit blanc non séparable + matériau fibreux beige	Négatif	Négatif sur analyse

GRILLE DE RÉSULTAT DU REPÉRAGE DES MPCA POUR LA CATEGORIE : Plafond et faux-plafonds

Plan	Localisation	Composant	Partie composant	Réf action	Observation	Précision loc.	Ref photo	Ref Prél.	Descriptif	Résultat	Conclusion
R+3	Vol 6 (Cage escalier 2) - Vol 4 (Salle de réunion 2)	Faux plafonds	Panneaux et plaques	S10 - S14	Sondage et extension de la ZPSO du prélèvement P6		002EW804535 n°6 - 1	P6	Enduit blanc non séparable + matériau fibreux beige	Négatif	Négatif sur analyse
R+2	Vol 279 (Couloir 21) - Vol 301 (Rgt 6)	Faux plafonds	Panneaux et plaques	S647 - S701	Sondage et extension de la ZPSO du prélèvement P6		002EW804535 n°6 - 1	P6	Enduit blanc non séparable + matériau fibreux beige	Négatif	Négatif sur analyse
R+3	Vol 2 (Salle de réunion 1)	Plafonds	Enduits plâtre	P7	Réalisation d'un prélèvement		002EW804535 n°7 - 1	P7	Peintures multiples non séparable + enduit plâtreux blanc en vrac	Négatif	Négatif sur analyse
R+3	Vol 4 (Salle de réunion 2)	Plafonds	Enduits plâtre	S15	Sondage et extension de la ZPSO du prélèvement P7		002EW804535 n°7 - 1	P7	Peintures multiples non séparable + enduit plâtreux blanc en vrac	Négatif	Négatif sur analyse
R+3	Vol 5 (Bureau 1)	Plafonds	Enduits plâtre	S16	Sondage et extension de la ZPSO du prélèvement P7		002EW804535 n°7 - 1	P7	Peintures multiples non séparable + enduit plâtreux blanc en vrac	Négatif	Négatif sur analyse

GRILLE DE RÉSULTAT DU REPÉRAGE DES MPCA POUR LA CATEGORIE : Plafond et faux-plafonds

Plan	Localisation	Composant	Partie composant	Réf action	Observation	Précision loc.	Ref photo	Ref Prél.	Descriptif	Résultat	Conclusion
R+3	Vol 9 (Bureau 4)	Plafonds	Enduits plâtre	S22	Sondage et extension de la ZPSO du prélèvement P7		002EW 80453 5 n°7 - 1	P7	Peintures multiples non séparable + enduit plâtreux blanc en vrac	Négatif	Négatif sur analyse
R+3	Vol 8 (Bureau 3)	Plafonds	Enduits plâtre	S23	Sondage et extension de la ZPSO du prélèvement P7		002EW 80453 5 n°7 - 1	P7	Peintures multiples non séparable + enduit plâtreux blanc en vrac	Négatif	Négatif sur analyse
R+3	Vol 7 (Bureau 2)	Plafonds	Enduits plâtre	S24	Sondage et extension de la ZPSO du prélèvement P7		002EW 80453 5 n°7 - 1	P7	Peintures multiples non séparable + enduit plâtreux blanc en vrac	Négatif	Négatif sur analyse
R+3	Vol 14 (Bureau 9)	Plafonds	Enduits plâtre	S34	Sondage et extension de la ZPSO du prélèvement P7		002EW 80453 5 n°7 - 1	P7	Peintures multiples non séparable + enduit plâtreux blanc en vrac	Négatif	Négatif sur analyse

GRILLE DE RÉSULTAT DU REPÉRAGE DES MPCA POUR LA CATEGORIE : Plafond et faux-plafonds

Plan	Localisation	Composant	Partie composant	Réf action	Observation	Précision loc.	Ref photo	Ref Prél.	Descriptif	Résultat	Conclusion
R+3	Vol 4 (Salle de réunion 2) - Vol 5 (Bureau 1) - Vol 9 (Bureau 4) - Vol 8 (Bureau 3) - Vol 7 (Bureau 2) - Vol 14 (Bureau 9)	Plafonds	Enduits plâtre	S15 - S16 - S22 - S23 - S24 - S34	Sondage et extension de la ZPSO du prélèvement P7		002EW 80453 5 n°7 - 1	P7	Peintures multiples non séparable + enduit plâtreux blanc en vrac	Négatif	Négatif sur analyse
R+3	Vol 1 (Dégagement 1)	Plafonds	Jonction entre panneaux préfabriqués	P10	Réalisation d'un prélèvement		002EW 80453 5 n°10 - 1	P10	Enduit plâtreux blanc en vrac avec couche en papier	Négatif	Négatif sur analyse
R+3	Vol 1 (Dégagement 1)	Plafonds	Enduits plâtre	P11	Réalisation d'un prélèvement		002EW 80453 5 n°11 - 1	P11	Enduit plâtreux blanc en vrac	Négatif	Négatif sur analyse
R+3	Vol 11 (Bureau 6)	Plafonds	Jonction entre panneaux préfabriqués	P12	Réalisation d'un prélèvement		002EW 80453 5 n°12 - 1	P12	Enduit plâtreux blanc en vrac avec couche en papier	Négatif	Négatif sur analyse
R+3	Vol 10 (Remise)	Plafonds	Jonction entre panneaux préfabriqués	S19	Sondage et extension de la ZPSO du prélèvement P12		002EW 80453 5 n°12 - 1	P12	Enduit plâtreux blanc en vrac avec couche en papier	Négatif	Négatif sur analyse

GRILLE DE RÉSULTAT DU REPÉRAGE DES MPCA POUR LA CATEGORIE : Plafond et faux-plafonds

Plan	Localisation	Composant	Partie composant	Réf action	Observation	Précision loc.	Ref photo	Ref Prél.	Descriptif	Résultat	Conclusion
R+3	Vol 15 (Bureau 10)	Plafonds	Jonction entre panneaux préfabriqués	S36	Sondage et extension de la ZPSO du prélèvement P12		002EW 80453 5 n°12 - 1	P12	Enduit plâtreux blanc en vrac avec couche en papier	Négatif	Négatif sur analyse
R+3	Vol 16 (Bureau 11)	Plafonds	Jonction entre panneaux préfabriqués	S38	Sondage et extension de la ZPSO du prélèvement P12		002EW 80453 5 n°12 - 1	P12	Enduit plâtreux blanc en vrac avec couche en papier	Négatif	Négatif sur analyse
R+3	Vol 17 (Bureau 12)	Plafonds	Jonction entre panneaux préfabriqués	S41	Sondage et extension de la ZPSO du prélèvement P12		002EW 80453 5 n°12 - 1	P12	Enduit plâtreux blanc en vrac avec couche en papier	Négatif	Négatif sur analyse
R+3	Vol 18 (Bureau 13)	Plafonds	Jonction entre panneaux préfabriqués	S42	Sondage et extension de la ZPSO du prélèvement P12		002EW 80453 5 n°12 - 1	P12	Enduit plâtreux blanc en vrac avec couche en papier	Négatif	Négatif sur analyse
R+3	Vol 20 (Réserve 1)	Plafonds	Jonction entre panneaux préfabriqués	S48	Sondage et extension de la ZPSO du prélèvement P12		002EW 80453 5 n°12 - 1	P12	Enduit plâtreux blanc en vrac avec couche en papier	Négatif	Négatif sur analyse

GRILLE DE RÉSULTAT DU REPÉRAGE DES MPCA POUR LA CATEGORIE : Plafond et faux-plafonds

Plan	Localisation	Composant	Partie composant	Réf action	Observation	Précision loc.	Ref photo	Ref Prél.	Descriptif	Résultat	Conclusion
R+3	Vol 10 (Remise) - Vol 15 (Bureau 10) - Vol 16 (Bureau 11) - Vol 17 (Bureau 12) - Vol 18 (Bureau 13) - Vol 20 (Réserve 1)	Plafonds	Jonction entre panneaux préfabriqués	S19 - S36 - S38 - S41 - S42 - S48	Sondage et extension de la ZPSO du prélèvement P12		002EW 80453 5 n°12 - 1	P12	Enduit plâtreux blanc en vrac avec couche en papier	Négatif	Négatif sur analyse
R+3	Vol 13 (Bureau 8)	Faux plafonds	Isolant de faux-plafond	P13	Réalisation d'un prélèvement		002EW 80453 5 n°13 - 1	P13	Matériau fibreux jaune	Négatif	Négatif sur analyse
R+3	Vol 12 (Bureau 7)	Faux plafonds	Isolant de faux-plafond	S31	Sondage et extension de la ZPSO du prélèvement P13		002EW 80453 5 n°13 - 1	P13	Matériau fibreux jaune	Négatif	Négatif sur analyse
R+3	Vol 19 (W.c 1)	Plafonds	Jonction entre panneaux préfabriqués	P14	Réalisation d'un prélèvement		002EW 80453 5 n°14 - 1	P14	Enduit plâtreux blanc en vrac avec couche en papier	Négatif	Négatif sur analyse
EAFC sous sol	Vol 21 (Cage escalier 3)	Plafonds	Enduits plâtre	P16	Réalisation d'un prélèvement	Descente escalier	002EW 80453 5 n°16 - 1	P16	Enduit plâtreux blanc en vrac	Négatif	Négatif sur analyse
EAFC sous sol	Vol 21 (Cage escalier 3)	Plafonds	Flocages	P17	Réalisation d'un prélèvement		002EW 80453 5 n°17 - 1	P17	Matériau cotonneux blanc avec poussières	Négatif	Négatif sur analyse

GRILLE DE RÉSULTAT DU REPÉRAGE DES MPCA POUR LA CATEGORIE : Plafond et faux-plafonds

Plan	Localisation	Composant	Partie composant	Réf action	Observation	Précision loc.	Ref photo	Ref Pré.	Descriptif	Résultat	Conclusion
EAFC sous sol	Vol 21 (Cage escalier 3)	Plafonds	Flocages	P17	Sondage et extension de la ZPSO du prélèvement P17		002EW 80453 5 n°17 - 1	P17	Matériau cotonneux blanc avec poussières	Négatif	Négatif sur analyse
EAFC RDC	Vol 22 (Cage escalier 4)	Plafonds	Enduits plâtre	P20	Réalisation d'un prélèvement		002EW 80453 5 n°20 - 1	P20	Peintures multiples non séparable + matériau plâtreux blanc	Négatif	Négatif sur analyse
EAFC R+1	Vol 23 (Cage escalier 5)	Plafonds	Enduits plâtre	S56	Sondage et extension de la ZPSO du prélèvement P20		002EW 80453 5 n°20 - 1	P20	Peintures multiples non séparable + matériau plâtreux blanc	Négatif	Négatif sur analyse
EAFC RDC	Vol 22 (Cage escalier 4)	Faux plafonds	Panneaux et plaques	P21	Réalisation d'un prélèvement		002EW 80453 5 n°21 - 1	P21	Enduit blanc non séparable + matériau fibreux beige	Négatif	Négatif sur analyse
EAFC R+1	Vol 23 (Cage escalier 5)	Faux plafonds	Panneaux et plaques	S57	Sondage et extension de la ZPSO du prélèvement P21		002EW 80453 5 n°21 - 1	P21	Enduit blanc non séparable + matériau fibreux beige	Négatif	Négatif sur analyse
EAFC R+2	Vol 24 (Cage escalier 6)	Plafonds	Jonction entre panneaux préfabriqués	I2			I2 - 1				Pas de bande présent e

GRILLE DE RÉSULTAT DU REPÉRAGE DES MPCA POUR LA CATEGORIE : Plafond et faux-plafonds

Plan	Localisation	Composant	Partie composant	Réf action	Observation	Précision loc.	Ref photo	Ref Prél.	Descriptif	Résultat	Conclusion
DRAIO sous sol	Vol 25 (Cage escalier 7)	Plafonds	Enduits plâtre	P22	Réalisation d'un prélèvement	Descente escalier	002EW804535 n°22 - 1	P22	Enduit plâtreux blanc en vrac	Négatif	Négatif sur analyse
DRAIO RDC	Vol 26 (Cage escalier 8)	Plafonds	Enduits plâtre	S68	Sondage et extension de la ZPSO du prélèvement P22	Descente escalier	002EW804535 n°22 - 1	P22	Enduit plâtreux blanc en vrac	Négatif	Négatif sur analyse
DRAIO R+1	Vol 27 (Cage escalier 9)	Plafonds	Enduits plâtre	S69	Sondage et extension de la ZPSO du prélèvement P22	Descente escalier	002EW804535 n°22 - 1	P22	Enduit plâtreux blanc en vrac	Négatif	Négatif sur analyse
DRAIO sous sol	Vol 25 (Cage escalier 7)	Plafonds	Flocages	P23	Réalisation d'un prélèvement		002EW804535 n°23 - 1	P23	Matériau cotonneux blanc avec poussières	Négatif	Négatif sur analyse
DRAIO RDC	Vol 26 (Cage escalier 8)	Plafonds	Enduits plâtre	P27	Réalisation d'un prélèvement		002EW804535 n°27 - 1	P27	Peinture non séparable + matériau plâtreux blanc non séparable	Négatif	Négatif sur analyse
DRAIO RDC	Vol 26 (Cage escalier 8)	Faux plafonds	Panneaux et plaques	S65	Réalisation d'un sondage		S65 - 1				Matériau ne contenant pas d'amiante par nature Plaque de 2020

GRILLE DE RÉSULTAT DU REPÉRAGE DES MPCA POUR LA CATEGORIE : Plafond et faux-plafonds

Plan	Localisation	Composant	Partie composant	Réf action	Observation	Précision loc.	Ref photo	Ref Prél.	Descriptif	Résultat	Conclusion
DRAIO R+2	Vol 28 (Cage escalier 10)	Plafonds	Lambris	I4			I4 - 1				Démon tage imposs ible
Sous sol	Vol 36 (Réserve 2)	Plafonds	Enduits plâtre	P28	Réalisation d'un prélèvement		002EW 80453 5 n°28 - 1	P28	Peinture non séparable + enduit plâtreux blanc en vrac	Négatif	Négatif sur analyse
Sous sol	Vol 37 (Local 1)	Plafonds	Enduits plâtre	S74	Sondage et extension de la ZPSO du prélèvement P28		002EW 80453 5 n°28 - 1	P28	Peinture non séparable + enduit plâtreux blanc en vrac	Négatif	Négatif sur analyse
Sous sol	Vol 38 (Couloir 1)	Plafonds	Joint de scellement	P31	Réalisation d'un prélèvement		002EW 80453 5 n°31 - 1	P31	Matériau compact gris hétérogène	Négatif	Négatif sur analyse
Sous sol	Vol 33 (Cage escalier 11)	Plafonds	Joint de scellement	S79	Sondage et extension de la ZPSO du prélèvement P31		002EW 80453 5 n°31 - 1	P31	Matériau compact gris hétérogène	Négatif	Négatif sur analyse
Sous sol	Vol 29 (Couloir 2)	Plafonds	Joint de scellement	S80	Sondage et extension de la ZPSO du prélèvement P31		002EW 80453 5 n°31 - 1	P31	Matériau compact gris hétérogène	Négatif	Négatif sur analyse
Sous sol	Vol 39 (Couloir 3)	Plafonds	Joint de scellement	S100	Sondage et extension de la ZPSO du prélèvement P31		002EW 80453 5 n°31 - 1	P31	Matériau compact gris hétérogène	Négatif	Négatif sur analyse

GRILLE DE RÉSULTAT DU REPÉRAGE DES MPCA POUR LA CATEGORIE : Plafond et faux-plafonds

Plan	Localisation	Composant	Partie composant	Réf action	Observation	Précision loc.	Ref photo	Ref Prél.	Descriptif	Résultat	Conclusion
Sous sol	Vol 33 (Cage escalier 11) - Vol 29 (Couloir 2) - Vol 39 (Couloir 3)	Plafonds	Joint de scellement	S79 - S80 - S100	Sondage et extension de la ZPSO du prélèvement P31		002EW 80453 5 n°31 - 1	P31	Matériau compact gris hétérogène	Négatif	Négatif sur analyse
Sous sol	Vol 35 (Cave 2)	Plafonds	Joint de scellement	P34	Réalisation d'un prélèvement		002EW 80453 5 n°34 - 1	P34	Matériau gris en vrac hétérogène	Négatif	Négatif sur analyse
Sous sol	Vol 34 (Cave 3)	Plafonds	Joint de scellement	S81	Sondage et extension de la ZPSO du prélèvement P34		002EW 80453 5 n°34 - 1	P34	Matériau gris en vrac hétérogène	Négatif	Négatif sur analyse
Sous sol	Vol 32 (Vide sanitaire 1)	Plafonds	Joint de scellement	S94	Sondage et extension de la ZPSO du prélèvement P34		002EW 80453 5 n°34 - 1	P34	Matériau gris en vrac hétérogène	Négatif	Négatif sur analyse
Sous sol	Vol 30 (Chaufferie)	Plafonds	Joint de scellement	S95	Sondage et extension de la ZPSO du prélèvement P34		002EW 80453 5 n°34 - 1	P34	Matériau gris en vrac hétérogène	Négatif	Négatif sur analyse
Sous sol	Vol 31 (Cave 1)	Plafonds	Joint de scellement	S96	Sondage et extension de la ZPSO du prélèvement P34		002EW 80453 5 n°34 - 1	P34	Matériau gris en vrac hétérogène	Négatif	Négatif sur analyse

GRILLE DE RÉSULTAT DU REPÉRAGE DES MPCA POUR LA CATEGORIE : Plafond et faux-plafonds

Plan	Localisation	Composant	Partie composant	Réf action	Observation	Précision loc.	Ref photo	Ref Prél.	Descriptif	Résultat	Conclusion
Sous sol	Vol 34 (Cave 3) - Vol 32 (Vide sanitaire 1) - Vol 30 (Chaufferie) - Vol 31 (Cave 1)	Plafonds	Joint de scellement	S81 - S94 - S95 - S96	Sondage et extension de la ZPSO du prélèvement P34		002EW 80453 5 n°34 - 1	P34	Matériau gris en vrac hétérogène	Négatif	Négatif sur analyse
Sous sol	Vol 33 (Cage escalier 11)	Plafonds	Joint de scellement	P36	Réalisation d'un prélèvement		002EW 80453 5 n°36 - 1	P36	Matériau plâtreux beige	Négatif	Négatif sur analyse
Sous sol	Vol 30 (Chaufferie)	Plafonds	Flocages	P39	Réalisation d'un prélèvement		002EW 80453 5 n°39 - 1	P39	Matériau cotonneux blanc avec poussières	Négatif	Négatif sur analyse
Sous sol	Vol 40 (Cave 4)	Plafonds	Joint de scellement	P41	Réalisation d'un prélèvement		002EW 80453 5 n°41 - 1	P41	Matériau gris en vrac hétérogène	Négatif	Négatif sur analyse
Sous sol	Vol 41 (Cave 5)	Plafonds	Joint de scellement	S108	Sondage et extension de la ZPSO du prélèvement P41		002EW 80453 5 n°41 - 1	P41	Matériau gris en vrac hétérogène	Négatif	Négatif sur analyse
Sous sol	Vol 44 (Local 2)	Plafonds	Joint de scellement	P45	Réalisation d'un prélèvement		002EW 80453 5 n°45 - 1	P45	Peinture non séparable + matériau gris hétérogène non séparable + matériau rouge non séparable	Négatif	Négatif sur analyse

GRILLE DE RÉSULTAT DU REPÉRAGE DES MPCA POUR LA CATEGORIE : Plafond et faux-plafonds

Plan	Localisation	Composant	Partie composant	Réf action	Observation	Précision loc.	Ref photo	Ref Prél.	Descriptif	Résultat	Conclusion
Sous sol	Vol 48 (Cave 6)	Plafonds	Joint de scellement	S119	Sondage et extension de la ZPSO du prélèvement P45		002EW 80453 5 n°45 - 1	P45	Peinture non séparable + matériau gris hétérogène non séparable + matériau rouge non séparable	Négatif	Négatif sur analyse
Sous sol	Vol 49 (Cave 7)	Plafonds	Joint de scellement	S121	Sondage et extension de la ZPSO du prélèvement P45		002EW 80453 5 n°45 - 1	P45	Peinture non séparable + matériau gris hétérogène non séparable + matériau rouge non séparable	Négatif	Négatif sur analyse
Sous sol	Vol 50 (Cave 8)	Plafonds	Joint de scellement	S122	Sondage et extension de la ZPSO du prélèvement P45		002EW 80453 5 n°45 - 1	P45	Peinture non séparable + matériau gris hétérogène non séparable + matériau rouge non séparable	Négatif	Négatif sur analyse

GRILLE DE RÉSULTAT DU REPÉRAGE DES MPCA POUR LA CATEGORIE : Plafond et faux-plafonds

Plan	Localisation	Composant	Partie composant	Réf action	Observation	Précision loc.	Ref photo	Ref Prél.	Descriptif	Résultat	Conclusion
Sous sol	Vol 52 (Réserve 3)	Plafonds	Joint de scellement	S127	Sondage et extension de la ZPSO du prélèvement P45		002EW 80453 5 n°45 - 1	P45	Peinture non séparable + matériau gris hétérogène non séparable + matériau rouge non séparable	Négatif	Négatif sur analyse
Sous sol	Vol 43 (Archives 1)	Plafonds	Joint de scellement	S133	Sondage et extension de la ZPSO du prélèvement P45		002EW 80453 5 n°45 - 1	P45	Peinture non séparable + matériau gris hétérogène non séparable + matériau rouge non séparable	Négatif	Négatif sur analyse
Sous sol	Vol 55 (Archives 5)	Plafonds	Joint de scellement	S149	Sondage et extension de la ZPSO du prélèvement P45		002EW 80453 5 n°45 - 1	P45	Peinture non séparable + matériau gris hétérogène non séparable + matériau rouge non séparable	Négatif	Négatif sur analyse

GRILLE DE RÉSULTAT DU REPÉRAGE DES MPCA POUR LA CATEGORIE : Plafond et faux-plafonds

Plan	Localisation	Composant	Partie composant	Réf action	Observation	Précision loc.	Ref photo	Ref Prél.	Descriptif	Résultat	Conclusion
Sous sol	Vol 48 (Cave 6) - Vol 49 (Cave 7) - Vol 50 (Cave 8) - Vol 52 (Réserve 3) - Vol 43 (Archives 1) - Vol 55 (Archives 5)	Plafonds	Joint de scellement	S119 - S121 - S122 - S127 - S133 - S149	Sondage et extension de la ZPSO du prélèvement P45		002EW 80453 5 n°45 - 1	P45	Peinture non séparable + matériau gris hétérogène non séparable + matériau rouge non séparable	Négatif	Négatif sur analyse
Sous sol	Vol 45 (Couloir 4)	Plafonds	Joint de scellement	P47	Réalisation d'un prélèvement		002EW 80453 5 n°47 - 1	P47	Peinture non séparable + matériau gris hétérogène + matériau rouge en faible quantité non séparable	Négatif	Négatif sur analyse
Sous sol	Vol 46 (Couloir 5)	Plafonds	Joint de scellement	S116	Sondage et extension de la ZPSO du prélèvement P47		002EW 80453 5 n°47 - 1	P47	Peinture non séparable + matériau gris hétérogène + matériau rouge en faible quantité non séparable	Négatif	Négatif sur analyse

GRILLE DE RÉSULTAT DU REPÉRAGE DES MPCA POUR LA CATEGORIE : Plafond et faux-plafonds

Plan	Localisation	Composant	Partie composant	Réf action	Observation	Précision loc.	Ref photo	Ref Prél.	Descriptif	Résultat	Conclusion
Sous sol	Vol 60 (Couloir 6)	Plafonds	Joint de scellement	S137	Sondage et extension de la ZPSO du prélèvement P47		002EW 80453 5 n°47 - 1	P47	Peinture non séparable + matériau gris hétérogène + matériau rouge en faible quantité non séparable	Négatif	Négatif sur analyse
Sous sol	Vol 46 (Couloir 5) - Vol 60 (Couloir 6)	Plafonds	Joint de scellement	S116 - S137	Sondage et extension de la ZPSO du prélèvement P47		002EW 80453 5 n°47 - 1	P47	Peinture non séparable + matériau gris hétérogène + matériau rouge en faible quantité non séparable	Négatif	Négatif sur analyse
Sous sol	Vol 49 (Cave 7)	Plafonds	Enduits plâtre	P53	Réalisation d'un prélèvement		002EW 80453 5 n°53 - 1	P53	Peinture non séparable + enduit plâtreux blanc	Négatif	Négatif sur analyse
Sous sol	Vol 50 (Cave 8)	Plafonds	Enduits plâtre	S123	Sondage et extension de la ZPSO du prélèvement P53		002EW 80453 5 n°53 - 1	P53	Peinture non séparable + enduit plâtreux blanc	Négatif	Négatif sur analyse
Sous sol	Vol 51 (Archives 2)	Plafonds	Enduits plâtre	S125	Sondage et extension de la ZPSO du prélèvement P53		002EW 80453 5 n°53 - 1	P53	Peinture non séparable + enduit plâtreux blanc	Négatif	Négatif sur analyse

GRILLE DE RÉSULTAT DU REPÉRAGE DES MPCA POUR LA CATEGORIE : Plafond et faux-plafonds

Plan	Localisation	Composant	Partie composant	Réf action	Observation	Précision loc.	Ref photo	Ref Prél.	Descriptif	Résultat	Conclusion
Sous sol	Vol 52 (Réserve 3)	Plafonds	Enduits plâtre	S126	Sondage et extension de la ZPSO du prélèvement P53		002EW 80453 5 n°53 - 1	P53	Peinture non séparable + enduit plâtreux blanc	Négatif	Négatif sur analyse
Sous sol	Vol 53 (Archives 3)	Plafonds	Enduits plâtre	S136	Sondage et extension de la ZPSO du prélèvement P53		002EW 80453 5 n°53 - 1	P53	Peinture non séparable + enduit plâtreux blanc	Négatif	Négatif sur analyse
Sous sol	Vol 59 (Cave 9)	Plafonds	Enduits plâtre	S138	Sondage et extension de la ZPSO du prélèvement P53		002EW 80453 5 n°53 - 1	P53	Peinture non séparable + enduit plâtreux blanc	Négatif	Négatif sur analyse
Sous sol	Vol 57 (Archives 7)	Plafonds	Enduits plâtre	S139	Sondage et extension de la ZPSO du prélèvement P53		002EW 80453 5 n°53 - 1	P53	Peinture non séparable + enduit plâtreux blanc	Négatif	Négatif sur analyse
Sous sol	Vol 58 (Archives 8)	Plafonds	Enduits plâtre	S140	Sondage et extension de la ZPSO du prélèvement P53		002EW 80453 5 n°53 - 1	P53	Peinture non séparable + enduit plâtreux blanc	Négatif	Négatif sur analyse
Sous sol	Vol 56 (Archives 6)	Plafonds	Enduits plâtre	S146	Sondage et extension de la ZPSO du prélèvement P53		002EW 80453 5 n°53 - 1	P53	Peinture non séparable + enduit plâtreux blanc	Négatif	Négatif sur analyse
Sous sol	Vol 54 (Archives 4)	Plafonds	Enduits plâtre	S258	Sondage et extension de la ZPSO du prélèvement P53		002EW 80453 5 n°53 - 1	P53	Peinture non séparable + enduit plâtreux blanc	Négatif	Négatif sur analyse



GRILLE DE RÉSULTAT DU REPÉRAGE DES MPCA POUR LA CATEGORIE : Plafond et faux-plafonds

Plan	Localisation	Composant	Partie composant	Réf action	Observation	Précision loc.	Ref photo	Ref Prél.	Descriptif	Résultat	Conclusion
Sous sol	Vol 50 (Cave 8) - Vol 51 (Archives 2) - Vol 52 (Réserve 3) - Vol 53 (Archives 3) - Vol 59 (Cave 9) - Vol 57 (Archives 7) - Vol 58 (Archives 8) - Vol 56 (Archives 6) - Vol 54 (Archives 4)	Plafonds	Enduits plâtre	S123 -	Sondage et extension de la ZPSO du prélèvement P53		002EW804535 n°53 - 1	P53	Peinture non séparable + enduit plâtreux blanc	Négatif	Négatif sur analyse
				S125 -							
				S126 -							
				S136 -							
				S138 -							
				S139 -							
				S140 -							
				S146 -							
				S258							
R+2	Vol 61 (Salle à manger 1)	Plafonds	Jonction entre panneaux préfabriqués	P59	Réalisation d'un prélèvement		002EW804535 n°59 - 1	P59	Peinture non séparable + enduit plâtreux blanc en vrac avec couche en papier	Négatif	Négatif sur analyse
R+2	Vol 62 (Cage escalier 12)	Plafonds	Jonction entre panneaux préfabriqués	S151	Sondage et extension de la ZPSO du prélèvement P59		002EW804535 n°59 - 1	P59	Peinture non séparable + enduit plâtreux blanc en vrac avec couche en papier	Négatif	Négatif sur analyse

GRILLE DE RÉSULTAT DU REPÉRAGE DES MPCA POUR LA CATEGORIE : Plafond et faux-plafonds

Plan	Localisation	Composant	Partie composant	Réf action	Observation	Précision loc.	Ref photo	Ref Prél.	Descriptif	Résultat	Conclusion
R+2	Vol 63 (Cage escalier 13)	Plafonds	Jonction entre panneaux préfabriqués	S152	Sondage et extension de la ZPSO du prélèvement P59		002EW 80453 5 n°59 - 1	P59	Peinture non séparable + enduit plâtreux blanc en vrac avec couche en papier	Négatif	Négatif sur analyse
R+2	Vol 62 (Cage escalier 12) - Vol 63 (Cage escalier 13)	Plafonds	Jonction entre panneaux préfabriqués	S151 - S152	Sondage et extension de la ZPSO du prélèvement P59		002EW 80453 5 n°59 - 1	P59	Peinture non séparable + enduit plâtreux blanc en vrac avec couche en papier	Négatif	Négatif sur analyse
R+1	Vol 75 (Couloir 7)	Faux plafonds	Panneaux et plaques	S157	Réalisation d'un sondage		S157 - 1				Materiau ne contenant pas d'amiante par nature2021
R+1	Vol 112 (Couloir 8)	Faux plafonds	Panneaux et plaques	S157	Sondage et extension de la ZPSO du sondage S157		S157 - 1				Materiau ne contenant pas d'amiante par nature2021

GRILLE DE RÉSULTAT DU REPÉRAGE DES MPCA POUR LA CATEGORIE : Plafond et faux-plafonds

Plan	Localisation	Composant	Partie composant	Réf action	Observation	Précision loc.	Ref photo	Ref Prél.	Descriptif	Résultat	Conclusion
R+1	Vol 116 (Bureau 60)	Faux plafonds	Panneaux et plaques	S157	Sondage et extension de la ZPSO du sondage S157		S157 - 1				Materia u ne conten ant pas d'amia nte par nature2 021
R+1	Vol 76 (Bureau 20)	Faux plafonds	Panneaux et plaques	S157	Sondage et extension de la ZPSO du sondage S157		S157 - 1				Materia u ne conten ant pas d'amia nte par nature2 021
R+1	Vol 83 (Bureau 27)	Faux plafonds	Panneaux et plaques	S157	Sondage et extension de la ZPSO du sondage S157		S157 - 1				Materia u ne conten ant pas d'amia nte par nature2 021
R+1	Vol 77 (Bureau 21)	Faux plafonds	Panneaux et plaques	S157	Sondage et extension de la ZPSO du sondage S157		S157 - 1				Materia u ne conten ant pas d'amia nte par nature2 021

GRILLE DE RÉSULTAT DU REPÉRAGE DES MPCA POUR LA CATEGORIE : Plafond et faux-plafonds

Plan	Localisation	Composant	Partie composant	Réf action	Observation	Précision loc.	Ref photo	Ref Prél.	Descriptif	Résultat	Conclusion
R+1	Vol 84 (Bureau 28)	Faux plafonds	Panneaux et plaques	S157	Sondage et extension de la ZPSO du sondage S157		S157 - 1				Materia u ne conten ant pas d'amia nte par nature2 021
R+1	Vol 78 (Bureau 22)	Faux plafonds	Panneaux et plaques	S157	Sondage et extension de la ZPSO du sondage S157		S157 - 1				Materia u ne conten ant pas d'amia nte par nature2 021
R+1	Vol 85 (Bureau 29)	Faux plafonds	Panneaux et plaques	S157	Sondage et extension de la ZPSO du sondage S157		S157 - 1				Materia u ne conten ant pas d'amia nte par nature2 021
R+1	Vol 86 (Bureau 30)	Faux plafonds	Panneaux et plaques	S157	Sondage et extension de la ZPSO du sondage S157		S157 - 1				Materia u ne conten ant pas d'amia nte par nature2 021

GRILLE DE RÉSULTAT DU REPÉRAGE DES MPCA POUR LA CATEGORIE : Plafond et faux-plafonds

Plan	Localisation	Composant	Partie composant	Réf action	Observation	Précision loc.	Ref photo	Ref Prél.	Descriptif	Résultat	Conclusion
R+1	Vol 79 (Bureau 23)	Faux plafonds	Panneaux et plaques	S157	Sondage et extension de la ZPSO du sondage S157		S157 - 1				Materiau ne contenant pas d'amiante par nature2021
R+1	Vol 87 (Bureau 31)	Faux plafonds	Panneaux et plaques	S157	Sondage et extension de la ZPSO du sondage S157		S157 - 1				Materiau ne contenant pas d'amiante par nature2021
R+1	Vol 88 (Bureau 32)	Faux plafonds	Panneaux et plaques	S157	Sondage et extension de la ZPSO du sondage S157		S157 - 1				Materiau ne contenant pas d'amiante par nature2021
R+1	Vol 80 (Bureau 24)	Faux plafonds	Panneaux et plaques	S157	Sondage et extension de la ZPSO du sondage S157		S157 - 1				Materiau ne contenant pas d'amiante par nature2021

GRILLE DE RÉSULTAT DU REPÉRAGE DES MPCA POUR LA CATEGORIE : Plafond et faux-plafonds

Plan	Localisation	Composant	Partie composant	Réf action	Observation	Précision loc.	Ref photo	Ref Prél.	Descriptif	Résultat	Conclusion
R+1	Vol 81 (Bureau 25)	Faux plafonds	Panneaux et plaques	S157	Sondage et extension de la ZPSO du sondage S157		S157 - 1				Materia u ne conten ant pas d'amia nte par nature2 021
R+1	Vol 82 (Bureau 26)	Faux plafonds	Panneaux et plaques	S157	Sondage et extension de la ZPSO du sondage S157		S157 - 1				Materia u ne conten ant pas d'amia nte par nature2 021
R+1	Vol 149 (W.c 5)	Faux plafonds	Panneaux et plaques	S157	Sondage et extension de la ZPSO du sondage S157		S157 - 1				Materia u ne conten ant pas d'amia nte par nature2 021
RDC	Vol 190 (Bureau 120)	Faux plafonds	Panneaux et plaques	S157	Sondage et extension de la ZPSO du sondage S157		S157 - 1				Materia u ne conten ant pas d'amia nte par nature2 021

GRILLE DE RÉSULTAT DU REPÉRAGE DES MPCA POUR LA CATEGORIE : Plafond et faux-plafonds

Plan	Localisation	Composant	Partie composant	Réf action	Observation	Précision loc.	Ref photo	Ref Prél.	Descriptif	Résultat	Conclusion
RDC	Vol 192 (Bureau 122)	Faux plafonds	Panneaux et plaques	S157	Sondage et extension de la ZPSO du sondage S157		S157 - 1				Materia u ne conten ant pas d'amia nte par nature2 021
RDC	Vol 193 (Bureau 123)	Faux plafonds	Panneaux et plaques	S157	Sondage et extension de la ZPSO du sondage S157		S157 - 1				Materia u ne conten ant pas d'amia nte par nature2 021
R+2	Vol 295 (Bureau 196)	Faux plafonds	Panneaux et plaques	S157	Sondage et extension de la ZPSO du sondage S157		S157 - 1				Materia u ne conten ant pas d'amia nte par nature2 021
R+2	Vol 294 (Bureau 195)	Faux plafonds	Panneaux et plaques	S157	Sondage et extension de la ZPSO du sondage S157		S157 - 1				Materia u ne conten ant pas d'amia nte par nature2 021

GRILLE DE RÉSULTAT DU REPÉRAGE DES MPCA POUR LA CATEGORIE : Plafond et faux-plafonds

Plan	Localisation	Composant	Partie composant	Réf action	Observation	Précision loc.	Ref photo	Ref Prél.	Descriptif	Résultat	Conclusion
R+2	Vol 293 (Bureau 194)	Faux plafonds	Panneaux et plaques	S157	Sondage et extension de la ZPSO du sondage S157		S157 - 1				Materia u ne conten ant pas d'amia nte par nature2 021
R+2	Vol 287 (Bureau 188)	Faux plafonds	Panneaux et plaques	S157	Sondage et extension de la ZPSO du sondage S157		S157 - 1				Materia u ne conten ant pas d'amia nte par nature2 021
R+2	Vol 292 (Bureau 193)	Faux plafonds	Panneaux et plaques	S157	Sondage et extension de la ZPSO du sondage S157		S157 - 1				Materia u ne conten ant pas d'amia nte par nature2 021
R+2	Vol 288 (Bureau 189)	Faux plafonds	Panneaux et plaques	S157	Sondage et extension de la ZPSO du sondage S157		S157 - 1				Materia u ne conten ant pas d'amia nte par nature2 021



GRILLE DE RÉSULTAT DU REPÉRAGE DES MPCA POUR LA CATEGORIE : Plafond et faux-plafonds

Plan	Localisation	Composant	Partie composant	Réf action	Observation	Précision loc.	Ref photo	Ref Prél.	Descriptif	Résultat	Conclusion
R+2	Vol 291 (Bureau 192)	Faux plafonds	Panneaux et plaques	S157	Sondage et extension de la ZPSO du sondage S157		S157 - 1				Materiau ne contenant pas d'amiante par nature2021
R+2	Vol 290 (Bureau 191)	Faux plafonds	Panneaux et plaques	S157	Sondage et extension de la ZPSO du sondage S157		S157 - 1				Materiau ne contenant pas d'amiante par nature2021
R+1	Vol 75 (Couloir 7)	Faux plafonds	Isolant de faux-plafond	P61	Réalisation d'un prélèvement		002EW804535 n°61 - 1	P61 Phase 1	Matériau fibreux jaune	Négatif	Négatif sur analyse
R+1	Vol 75 (Couloir 7)	Faux plafonds	Isolant de faux-plafond	P61	Réalisation d'un prélèvement		002EW804535 n°61 - 1	P61 Phase 2	Poussières en faible quantité	Négatif	Négatif sur analyse
R+1	Vol 75 (Couloir 7)	Plafonds		I5			I5 - 1				Recouvert de laine
R+1	Vol 112 (Couloir 8)	Plafonds	Enduits plâtre	P67	Réalisation d'un prélèvement		002EW804535 n°67 - 1	P67	Peinture non séparable + enduit plâtreux blanc en vrac non séparable	Négatif	Négatif sur analyse

GRILLE DE RÉSULTAT DU REPÉRAGE DES MPCA POUR LA CATEGORIE : Plafond et faux-plafonds

Plan	Localisation	Composant	Partie composant	Réf action	Observation	Précision loc.	Ref photo	Ref Prél.	Descriptif	Résultat	Conclusion
R+1	Vol 104 (Bureau 48)	Plafonds	Enduits plâtre	P69	Réalisation d'un prélèvement		002EW 80453 5 n°69 - 1	P69	Peintures multiples non séparable + enduit plâtreux blanc en vrac	Négatif	Négatif sur analyse
R+1	Vol 105 (Bureau 49)	Plafonds	Enduits plâtre	S184	Sondage et extension de la ZPSO du prélèvement P69		002EW 80453 5 n°69 - 1	P69	Peintures multiples non séparable + enduit plâtreux blanc en vrac	Négatif	Négatif sur analyse
R+1	Vol 106 (Bureau 50)	Plafonds	Enduits plâtre	S185	Sondage et extension de la ZPSO du prélèvement P69		002EW 80453 5 n°69 - 1	P69	Peintures multiples non séparable + enduit plâtreux blanc en vrac	Négatif	Négatif sur analyse
R+1	Vol 89 (Bureau 33)	Plafonds	Enduits plâtre	S186	Sondage et extension de la ZPSO du prélèvement P69		002EW 80453 5 n°69 - 1	P69	Peintures multiples non séparable + enduit plâtreux blanc en vrac	Négatif	Négatif sur analyse

GRILLE DE RÉSULTAT DU REPÉRAGE DES MPCA POUR LA CATEGORIE : Plafond et faux-plafonds

Plan	Localisation	Composant	Partie composant	Réf action	Observation	Précision loc.	Ref photo	Ref Prél.	Descriptif	Résultat	Conclusion
R+1	Vol 111 (Bureau 55)	Plafonds	Enduits plâtre	S187	Sondage et extension de la ZPSO du prélèvement P69		002EW 80453 5 n°69 - 1	P69	Peintures multiples non séparable + enduit plâtreux blanc en vrac	Négatif	Négatif sur analyse
R+1	Vol 90 (Bureau 34)	Plafonds	Enduits plâtre	S188	Sondage et extension de la ZPSO du prélèvement P69		002EW 80453 5 n°69 - 1	P69	Peintures multiples non séparable + enduit plâtreux blanc en vrac	Négatif	Négatif sur analyse
R+1	Vol 110 (Bureau 54)	Plafonds	Enduits plâtre	S189	Sondage et extension de la ZPSO du prélèvement P69		002EW 80453 5 n°69 - 1	P69	Peintures multiples non séparable + enduit plâtreux blanc en vrac	Négatif	Négatif sur analyse
R+1	Vol 91 (Bureau 35)	Plafonds	Enduits plâtre	S190	Sondage et extension de la ZPSO du prélèvement P69		002EW 80453 5 n°69 - 1	P69	Peintures multiples non séparable + enduit plâtreux blanc en vrac	Négatif	Négatif sur analyse

GRILLE DE RÉSULTAT DU REPÉRAGE DES MPCA POUR LA CATEGORIE : Plafond et faux-plafonds

Plan	Localisation	Composant	Partie composant	Réf action	Observation	Précision loc.	Ref photo	Ref Prél.	Descriptif	Résultat	Conclusion
R+1	Vol 109 (Bureau 53)	Plafonds	Enduits plâtre	S191	Sondage et extension de la ZPSO du prélèvement P69		002EW 80453 5 n°69 - 1	P69	Peintures multiples non séparable + enduit plâtreux blanc en vrac	Négatif	Négatif sur analyse
R+1	Vol 92 (Bureau 36)	Plafonds	Enduits plâtre	S192	Sondage et extension de la ZPSO du prélèvement P69		002EW 80453 5 n°69 - 1	P69	Peintures multiples non séparable + enduit plâtreux blanc en vrac	Négatif	Négatif sur analyse
R+1	Vol 108 (Bureau 52)	Plafonds	Enduits plâtre	S193	Sondage et extension de la ZPSO du prélèvement P69		002EW 80453 5 n°69 - 1	P69	Peintures multiples non séparable + enduit plâtreux blanc en vrac	Négatif	Négatif sur analyse
R+1	Vol 93 (Bureau 37)	Plafonds	Enduits plâtre	S194	Sondage et extension de la ZPSO du prélèvement P69		002EW 80453 5 n°69 - 1	P69	Peintures multiples non séparable + enduit plâtreux blanc en vrac	Négatif	Négatif sur analyse



GRILLE DE RÉSULTAT DU REPÉRAGE DES MPCA POUR LA CATEGORIE : Plafond et faux-plafonds

Plan	Localisation	Composant	Partie composant	Réf action	Observation	Précision loc.	Ref photo	Ref Prél.	Descriptif	Résultat	Conclusion
R+1	Vol 107 (Bureau 51)	Plafonds	Enduits plâtre	S195	Sondage et extension de la ZPSO du prélèvement P69		002EW 80453 5 n°69 - 1	P69	Peintures multiples non séparable + enduit plâtreux blanc en vrac	Négatif	Négatif sur analyse
R+1	Vol 94 (Bureau 38)	Plafonds	Enduits plâtre	S196	Sondage et extension de la ZPSO du prélèvement P69		002EW 80453 5 n°69 - 1	P69	Peintures multiples non séparable + enduit plâtreux blanc en vrac	Négatif	Négatif sur analyse
R+1	Vol 95 (Bureau 39)	Plafonds	Enduits plâtre	S197	Sondage et extension de la ZPSO du prélèvement P69		002EW 80453 5 n°69 - 1	P69	Peintures multiples non séparable + enduit plâtreux blanc en vrac	Négatif	Négatif sur analyse
R+1	Vol 96 (Bureau 40)	Plafonds	Enduits plâtre	S198	Sondage et extension de la ZPSO du prélèvement P69		002EW 80453 5 n°69 - 1	P69	Peintures multiples non séparable + enduit plâtreux blanc en vrac	Négatif	Négatif sur analyse

GRILLE DE RÉSULTAT DU REPÉRAGE DES MPCA POUR LA CATEGORIE : Plafond et faux-plafonds

Plan	Localisation	Composant	Partie composant	Réf action	Observation	Précision loc.	Ref photo	Ref Prél.	Descriptif	Résultat	Conclusion
R+1	Vol 97 (Bureau 41)	Plafonds	Enduits plâtre	S199	Sondage et extension de la ZPSO du prélèvement P69		002EW 80453 5 n°69 - 1	P69	Peintures multiples non séparable + enduit plâtreux blanc en vrac	Négatif	Négatif sur analyse
R+1	Vol 98 (Bureau 43)	Plafonds	Enduits plâtre	S200	Sondage et extension de la ZPSO du prélèvement P69		002EW 80453 5 n°69 - 1	P69	Peintures multiples non séparable + enduit plâtreux blanc en vrac	Négatif	Négatif sur analyse
R+1	Vol 99 (Bureau 42)	Plafonds	Enduits plâtre	S201	Sondage et extension de la ZPSO du prélèvement P69		002EW 80453 5 n°69 - 1	P69	Peintures multiples non séparable + enduit plâtreux blanc en vrac	Négatif	Négatif sur analyse
R+1	Vol 100 (Bureau 44)	Plafonds	Enduits plâtre	S202	Sondage et extension de la ZPSO du prélèvement P69		002EW 80453 5 n°69 - 1	P69	Peintures multiples non séparable + enduit plâtreux blanc en vrac	Négatif	Négatif sur analyse

GRILLE DE RÉSULTAT DU REPÉRAGE DES MPCA POUR LA CATEGORIE : Plafond et faux-plafonds

Plan	Localisation	Composant	Partie composant	Réf action	Observation	Précision loc.	Ref photo	Ref Prél.	Descriptif	Résultat	Conclusion
R+1	Vol 103 (Bureau 46)	Plafonds	Enduits plâtre	S203	Sondage et extension de la ZPSO du prélèvement P69		002EW 80453 5 n°69 - 1	P69	Peintures multiples non séparable + enduit plâtreux blanc en vrac	Négatif	Négatif sur analyse
R+1	Vol 102 (Bureau 47)	Plafonds	Enduits plâtre	S204	Sondage et extension de la ZPSO du prélèvement P69		002EW 80453 5 n°69 - 1	P69	Peintures multiples non séparable + enduit plâtreux blanc en vrac	Négatif	Négatif sur analyse
R+1	Vol 101 (Bureau 45)	Plafonds	Enduits plâtre	S205	Sondage et extension de la ZPSO du prélèvement P69		002EW 80453 5 n°69 - 1	P69	Peintures multiples non séparable + enduit plâtreux blanc en vrac	Négatif	Négatif sur analyse

GRILLE DE RÉSULTAT DU REPÉRAGE DES MPCA POUR LA CATEGORIE : Plafond et faux-plafonds

Plan	Localisation	Composant	Partie composant	Réf action	Observation	Précision loc.	Ref photo	Ref Prél.	Descriptif	Résultat	Conclusion
R+1	Vol 105	Plafonds	Enduits plâtre	S184 -	Sondage et extension de la ZPSO du prélèvement P69		002EW804535 n°69 - 1	P69	Peintures multiples non séparable + enduit plâtreux blanc en vrac	Négatif	Négatif sur analyse
	(Bureau 49) -			S185 -							
	Vol 106			S186 -							
	(Bureau 50) -			S187 -							
	Vol 89 (Bureau			S188 -							
	33) - Vol 111			S189 -							
	(Bureau 55) -			S190 -							
	Vol 90 (Bureau			S191 -							
	34) - Vol 110			S192 -							
	(Bureau 54) -			S193 -							
	Vol 91 (Bureau			S194 -							
	35) - Vol 109			S195 -							
	(Bureau 53) -			S196 -							
	Vol 92 (Bureau			S197 -							
	36) - Vol 108			S198 -							
	(Bureau 52) -			S199 -							
	Vol 93 (Bureau			S200 -							
	37) - Vol 107			S201 -							
	(Bureau 51) -			S202 -							
	Vol 94 (Bureau			S203 -							
	38) - Vol 95			S204 -							
	(Bureau 39) -			S205							
	Vol 96 (Bureau										
	40) - Vol 97										
	(Bureau 41) -										
	Vol 98 (Bureau										
	43) - Vol 99										
	(Bureau 42) -										
	Vol 100										
	(Bureau 44) -										
	Vol 103										
	(Bureau 46) -										
	Vol 102										
	(Bureau 47) -										
	Vol 101										



GRILLE DE RÉSULTAT DU REPÉRAGE DES MPCA POUR LA CATEGORIE : Plafond et faux-plafonds

Plan	Localisation	Composant	Partie composant	Réf action	Observation	Précision loc.	Ref photo	Ref Prél.	Descriptif	Résultat	Conclusion
	(Bureau 45)										
R+1	Vol 117 (Bureau 61)	Faux plafonds	Panneaux et plaques	P70	Réalisation d'un prélèvement		002EW 80453 5 n°70 - 1	P70	Enduit blanc non séparable + matériau fibreux beige	Négatif	Négatif sur analyse
R+1	Vol 167 (Bureau 103)	Faux plafonds	Panneaux et plaques	S344	Sondage et extension de la ZPSO du prélèvement P70		002EW 80453 5 n°70 - 1	P70	Enduit blanc non séparable + matériau fibreux beige	Négatif	Négatif sur analyse
R+1	Vol 175 (Couloir 12)	Faux plafonds	Panneaux et plaques	S345	Sondage et extension de la ZPSO du prélèvement P70		002EW 80453 5 n°70 - 1	P70	Enduit blanc non séparable + matériau fibreux beige	Négatif	Négatif sur analyse
R+1	Vol 169 (Bureau 105)	Faux plafonds	Panneaux et plaques	S346	Sondage et extension de la ZPSO du prélèvement P70		002EW 80453 5 n°70 - 1	P70	Enduit blanc non séparable + matériau fibreux beige	Négatif	Négatif sur analyse
RDC	Vol 184 (Bureau 117)	Faux plafonds	Panneaux et plaques	S391	Sondage et extension de la ZPSO du prélèvement P70		002EW 80453 5 n°70 - 1	P70	Enduit blanc non séparable + matériau fibreux beige	Négatif	Négatif sur analyse
RDC	Vol 195 (Bureau 124)	Faux plafonds	Panneaux et plaques	S403	Sondage et extension de la ZPSO du prélèvement P70		002EW 80453 5 n°70 - 1	P70	Enduit blanc non séparable + matériau fibreux beige	Négatif	Négatif sur analyse

GRILLE DE RÉSULTAT DU REPÉRAGE DES MPCA POUR LA CATEGORIE : Plafond et faux-plafonds

Plan	Localisation	Composant	Partie composant	Réf action	Observation	Précision loc.	Ref photo	Ref Prél.	Descriptif	Résultat	Conclusion
RDC	Vol 191 (Bureau 121)	Faux plafonds	Panneaux et plaques	S404	Sondage et extension de la ZPSO du prélèvement P70		002EW 80453 5 n°70 - 1	P70	Enduit blanc non séparable + matériau fibreux beige	Négatif	Négatif sur analyse
RDC	Vol 195 (Bureau 124)	Faux plafonds	Panneaux et plaques	S405	Sondage et extension de la ZPSO du prélèvement P70		002EW 80453 5 n°70 - 1	P70	Enduit blanc non séparable + matériau fibreux beige	Négatif	Négatif sur analyse
RDC	Vol 196 (Couloir 15)	Faux plafonds	Panneaux et plaques	S429	Sondage et extension de la ZPSO du prélèvement P70		002EW 80453 5 n°70 - 1	P70	Enduit blanc non séparable + matériau fibreux beige	Négatif	Négatif sur analyse
RDC	Vol 202 (Bureau 130)	Faux plafonds	Panneaux et plaques	S436	Sondage et extension de la ZPSO du prélèvement P70		002EW 80453 5 n°70 - 1	P70	Enduit blanc non séparable + matériau fibreux beige	Négatif	Négatif sur analyse
RDC	Vol 203 (Bureau 131)	Faux plafonds	Panneaux et plaques	S437	Sondage et extension de la ZPSO du prélèvement P70		002EW 80453 5 n°70 - 1	P70	Enduit blanc non séparable + matériau fibreux beige	Négatif	Négatif sur analyse
RDC	Vol 205 (Bureau 139)	Faux plafonds	Panneaux et plaques	S460	Sondage et extension de la ZPSO du prélèvement P70		002EW 80453 5 n°70 - 1	P70	Enduit blanc non séparable + matériau fibreux beige	Négatif	Négatif sur analyse
RDC	Vol 199 (Bureau 127)	Faux plafonds	Panneaux et plaques	S466	Sondage et extension de la ZPSO du prélèvement P70		002EW 80453 5 n°70 - 1	P70	Enduit blanc non séparable + matériau fibreux beige	Négatif	Négatif sur analyse

GRILLE DE RÉSULTAT DU REPÉRAGE DES MPCA POUR LA CATEGORIE : Plafond et faux-plafonds

Plan	Localisation	Composant	Partie composant	Réf action	Observation	Précision loc.	Ref photo	Ref Prél.	Descriptif	Résultat	Conclusion
RDC	Vol 231 (Bureau 152)	Faux plafonds	Panneaux et plaques	S504	Sondage et extension de la ZPSO du prélèvement P70		002EW 80453 5 n°70 - 1	P70	Enduit blanc non séparable + matériau fibreux beige	Négatif	Négatif sur analyse
RDC	Vol 229 (Bureau 150)	Faux plafonds	Panneaux et plaques	S505	Sondage et extension de la ZPSO du prélèvement P70		002EW 80453 5 n°70 - 1	P70	Enduit blanc non séparable + matériau fibreux beige	Négatif	Négatif sur analyse
RDC	Vol 225 (Entrée 2)	Faux plafonds	Panneaux et plaques	S506	Sondage et extension de la ZPSO du prélèvement P70		002EW 80453 5 n°70 - 1	P70	Enduit blanc non séparable + matériau fibreux beige	Négatif	Négatif sur analyse
RDC	Vol 227 (Bureau 148)	Faux plafonds	Panneaux et plaques	S507	Sondage et extension de la ZPSO du prélèvement P70		002EW 80453 5 n°70 - 1	P70	Enduit blanc non séparable + matériau fibreux beige	Négatif	Négatif sur analyse
RDC	Vol 226 (Bureau 147)	Faux plafonds	Panneaux et plaques	S509	Sondage et extension de la ZPSO du prélèvement P70		002EW 80453 5 n°70 - 1	P70	Enduit blanc non séparable + matériau fibreux beige	Négatif	Négatif sur analyse
RDC	Vol 230 (Bureau 151)	Faux plafonds	Panneaux et plaques	S510	Sondage et extension de la ZPSO du prélèvement P70		002EW 80453 5 n°70 - 1	P70	Enduit blanc non séparable + matériau fibreux beige	Négatif	Négatif sur analyse
RDC	Vol 218 (Bureau 140)	Faux plafonds	Panneaux et plaques	S527	Sondage et extension de la ZPSO du prélèvement P70		002EW 80453 5 n°70 - 1	P70	Enduit blanc non séparable + matériau fibreux beige	Négatif	Négatif sur analyse

GRILLE DE RÉSULTAT DU REPÉRAGE DES MPCA POUR LA CATEGORIE : Plafond et faux-plafonds

Plan	Localisation	Composant	Partie composant	Réf action	Observation	Précision loc.	Ref photo	Ref Prél.	Descriptif	Résultat	Conclusion
RDC	Vol 239 (Bureau 166)	Faux plafonds	Panneaux et plaques	S560	Sondage et extension de la ZPSO du prélèvement P70		002EW 80453 5 n°70 - 1	P70	Enduit blanc non séparable + matériau fibreux beige	Négatif	Négatif sur analyse
R+2	Vol 270 (W.c 11)	Faux plafonds	Panneaux et plaques	S619	Sondage et extension de la ZPSO du prélèvement P70		002EW 80453 5 n°70 - 1	P70	Enduit blanc non séparable + matériau fibreux beige	Négatif	Négatif sur analyse
R+2	Vol 278 (Dégagement 3)	Faux plafonds	Panneaux et plaques	S620	Sondage et extension de la ZPSO du prélèvement P70		002EW 80453 5 n°70 - 1	P70	Enduit blanc non séparable + matériau fibreux beige	Négatif	Négatif sur analyse
R+2	Vol 275 (Bureau 178)	Faux plafonds	Panneaux et plaques	S631	Sondage et extension de la ZPSO du prélèvement P70		002EW 80453 5 n°70 - 1	P70	Enduit blanc non séparable + matériau fibreux beige	Négatif	Négatif sur analyse
R+2	Vol 276 (Bureau 179)	Faux plafonds	Panneaux et plaques	S636	Sondage et extension de la ZPSO du prélèvement P70		002EW 80453 5 n°70 - 1	P70	Enduit blanc non séparable + matériau fibreux beige	Négatif	Négatif sur analyse
R+2	Vol 274 (Bureau 177)	Faux plafonds	Panneaux et plaques	S637	Sondage et extension de la ZPSO du prélèvement P70		002EW 80453 5 n°70 - 1	P70	Enduit blanc non séparable + matériau fibreux beige	Négatif	Négatif sur analyse
R+2	Vol 277 (Bureau 180)	Faux plafonds	Panneaux et plaques	S638	Sondage et extension de la ZPSO du prélèvement P70		002EW 80453 5 n°70 - 1	P70	Enduit blanc non séparable + matériau fibreux beige	Négatif	Négatif sur analyse



GRILLE DE RÉSULTAT DU REPÉRAGE DES MPCA POUR LA CATEGORIE : Plafond et faux-plafonds

Plan	Localisation	Composant	Partie composant	Réf action	Observation	Précision loc.	Ref photo	Ref Prél.	Descriptif	Résultat	Conclusion
R+1	Vol 167 (Bureau 103) - Vol 175 (Couloir 12) - Vol 169 (Bureau 105)	Faux plafonds	Panneaux et plaques	S344 - S345 - S346	Sondage et extension de la ZPSO du prélèvement P70		002EW 80453 5 n°70 - 1	P70	Enduit blanc non séparable + matériau fibreux beige	Négatif	Négatif sur analyse

GRILLE DE RÉSULTAT DU REPÉRAGE DES MPCA POUR LA CATEGORIE : Plafond et faux-plafonds

Plan	Localisation	Composant	Partie composant	Réf action	Observation	Précision loc.	Ref photo	Ref Prél.	Descriptif	Résultat	Conclusion
RDC	Vol 184	Faux plafonds	Panneaux et plaques	S391 -	Sondage et extension de la ZPSO du prélèvement P70		002EW804535 n°70 - 1	P70	Enduit blanc non séparable + matériau fibreux beige	Négatif	Négatif sur analyse
	(Bureau 117) -			S403 -							
	Vol 195			S404 -							
	(Bureau 124) -			S405 -							
	Vol 191			S429 -							
	(Bureau 121) -			S436 -							
	Vol 196			S437 -							
	(Couloir 15) -			S460 -							
	Vol 202			S466 -							
	(Bureau 130) -			S504 -							
	Vol 203			S505 -							
	(Bureau 131) -			S506 -							
	Vol 205			S507 -							
	(Bureau 139) -			S509 -							
	Vol 199			S510 -							
	(Bureau 127) -			S527 -							
	Vol 231			S560							
	(Bureau 152) -										
	Vol 229										
	(Bureau 150) -										
	Vol 225										
	(Entrée 2) - Vol										
	227 (Bureau										
	148) - Vol 226										
	(Bureau 147) -										
	Vol 230										
	(Bureau 151) -										
	Vol 218										
	(Bureau 140) -										
	Vol 239										
	(Bureau 166)										

GRILLE DE RÉSULTAT DU REPÉRAGE DES MPCA POUR LA CATEGORIE : Plafond et faux-plafonds

Plan	Localisation	Composant	Partie composant	Réf action	Observation	Précision loc.	Ref photo	Ref Prél.	Descriptif	Résultat	Conclusion
R+2	Vol 270 (W.c 11) - Vol 278 (Dégagement 3) - Vol 275 (Bureau 178) - Vol 276 (Bureau 179) - Vol 274 (Bureau 177) - Vol 277 (Bureau 180)	Faux plafonds	Panneaux et plaques	S619 - S620 - S631 - S636 - S637 - S638	Sondage et extension de la ZPSO du prélèvement P70		002EW 80453 5 n°70 - 1	P70	Enduit blanc non séparable + matériau fibreux beige	Négatif	Négatif sur analyse
R+1	Vol 113 (Bureau 57)	Plafonds	Jonction entre panneaux préfabriqués	P75	Réalisation d'un prélèvement		002EW 80453 5 n°75 - 1	P75	Enduit plâtreux blanc en vrac avec couche en papier	Négatif	Négatif sur analyse
R+1	Vol 114 (Bureau 59)	Plafonds	Jonction entre panneaux préfabriqués	S216	Sondage et extension de la ZPSO du prélèvement P75		002EW 80453 5 n°75 - 1	P75	Enduit plâtreux blanc en vrac avec couche en papier	Négatif	Négatif sur analyse
R+1	Vol 115 (Bureau 58)	Plafonds	Jonction entre panneaux préfabriqués	S217	Sondage et extension de la ZPSO du prélèvement P75		002EW 80453 5 n°75 - 1	P75	Enduit plâtreux blanc en vrac avec couche en papier	Négatif	Négatif sur analyse
R+1	Vol 114 (Bureau 59) - Vol 115 (Bureau 58)	Plafonds	Jonction entre panneaux préfabriqués	S216 - S217	Sondage et extension de la ZPSO du prélèvement P75		002EW 80453 5 n°75 - 1	P75	Enduit plâtreux blanc en vrac avec couche en papier	Négatif	Négatif sur analyse

GRILLE DE RÉSULTAT DU REPÉRAGE DES MPCA POUR LA CATEGORIE : Plafond et faux-plafonds

Plan	Localisation	Composant	Partie composant	Réf action	Observation	Précision loc.	Ref photo	Ref Prél.	Descriptif	Résultat	Conclusion
R+1	Vol 118 (W.c 3)	Faux plafonds	Panneaux et plaques	P77	Réalisation d'un prélèvement		002EW 80453 5 n°77 - 1	P77	Enduit blanc non séparable + matériau fibreux beige	Négatif	Négatif sur analyse
RDC	Vol 233 (W.c 8)	Faux plafonds	Panneaux et plaques	S489	Sondage et extension de la ZPSO du prélèvement P77		002EW 80453 5 n°77 - 1	P77	Enduit blanc non séparable + matériau fibreux beige	Négatif	Négatif sur analyse
RDC	Vol 234 (W.c 9)	Faux plafonds	Panneaux et plaques	S490	Sondage et extension de la ZPSO du prélèvement P77		002EW 80453 5 n°77 - 1	P77	Enduit blanc non séparable + matériau fibreux beige	Négatif	Négatif sur analyse
RDC	Vol 250 (W.c 10)	Faux plafonds	Panneaux et plaques	S551	Sondage et extension de la ZPSO du prélèvement P77		002EW 80453 5 n°77 - 1	P77	Enduit blanc non séparable + matériau fibreux beige	Négatif	Négatif sur analyse
RDC	Vol 241 (Bureau 157)	Faux plafonds	Panneaux et plaques	S555	Sondage et extension de la ZPSO du prélèvement P77		002EW 80453 5 n°77 - 1	P77	Enduit blanc non séparable + matériau fibreux beige	Négatif	Négatif sur analyse
RDC	Vol 242 (Bureau 158)	Faux plafonds	Panneaux et plaques	S556	Sondage et extension de la ZPSO du prélèvement P77		002EW 80453 5 n°77 - 1	P77	Enduit blanc non séparable + matériau fibreux beige	Négatif	Négatif sur analyse
RDC	Vol 240 (Bureau 156)	Faux plafonds	Panneaux et plaques	S557	Sondage et extension de la ZPSO du prélèvement P77		002EW 80453 5 n°77 - 1	P77	Enduit blanc non séparable + matériau fibreux beige	Négatif	Négatif sur analyse

GRILLE DE RÉSULTAT DU REPÉRAGE DES MPCA POUR LA CATEGORIE : Plafond et faux-plafonds

Plan	Localisation	Composant	Partie composant	Réf action	Observation	Précision loc.	Ref photo	Ref Prél.	Descriptif	Résultat	Conclusion
R+2	Vol 284 (Bureau 185)	Faux plafonds	Panneaux et plaques	S692	Sondage et extension de la ZPSO du prélèvement P77		002EW 80453 5 n°77 - 1	P77	Enduit blanc non séparable + matériau fibreux beige	Négatif	Négatif sur analyse
R+2	Vol 285 (Bureau 186)	Faux plafonds	Panneaux et plaques	S693	Sondage et extension de la ZPSO du prélèvement P77		002EW 80453 5 n°77 - 1	P77	Enduit blanc non séparable + matériau fibreux beige	Négatif	Négatif sur analyse
RDC	Vol 233 (W.c 8) - Vol 234 (W.c 9) - Vol 250 (W.c 10) - Vol 241 (Bureau 157) - Vol 242 (Bureau 158) - Vol 240 (Bureau 156)	Faux plafonds	Panneaux et plaques	S489 - S490 - S551 - S555 - S556 - S557	Sondage et extension de la ZPSO du prélèvement P77		002EW 80453 5 n°77 - 1	P77	Enduit blanc non séparable + matériau fibreux beige	Négatif	Négatif sur analyse
R+2	Vol 284 (Bureau 185) - Vol 285 (Bureau 186)	Faux plafonds	Panneaux et plaques	S692 - S693	Sondage et extension de la ZPSO du prélèvement P77		002EW 80453 5 n°77 - 1	P77	Enduit blanc non séparable + matériau fibreux beige	Négatif	Négatif sur analyse
R+1	Vol 78 (Bureau 22)	Faux plafonds	Isolant de faux-plafond	P79	Réalisation d'un prélèvement		002EW 80453 5 n°79 - 1	P79	Matériau fibreux jaune	Négatif	Négatif sur analyse
R+1	Vol 77 (Bureau 21)	Faux plafonds	Isolant de faux-plafond	S219	Sondage et extension de la ZPSO du prélèvement P79		002EW 80453 5 n°79 - 1	P79	Matériau fibreux jaune	Négatif	Négatif sur analyse

GRILLE DE RÉSULTAT DU REPÉRAGE DES MPCA POUR LA CATEGORIE : Plafond et faux-plafonds

Plan	Localisation	Composant	Partie composant	Réf action	Observation	Précision loc.	Ref photo	Ref Prél.	Descriptif	Résultat	Conclusion
R+1	Vol 76 (Bureau 20)	Faux plafonds	Isolant de faux-plafond	S220	Sondage et extension de la ZPSO du prélèvement P79		002EW 80453 5 n°79 - 1	P79	Matériau fibreux jaune	Négatif	Négatif sur analyse
R+1	Vol 83 (Bureau 27)	Faux plafonds	Isolant de faux-plafond	S221	Sondage et extension de la ZPSO du prélèvement P79		002EW 80453 5 n°79 - 1	P79	Matériau fibreux jaune	Négatif	Négatif sur analyse
R+1	Vol 84 (Bureau 28)	Faux plafonds	Isolant de faux-plafond	S222	Sondage et extension de la ZPSO du prélèvement P79		002EW 80453 5 n°79 - 1	P79	Matériau fibreux jaune	Négatif	Négatif sur analyse
R+1	Vol 85 (Bureau 29)	Faux plafonds	Isolant de faux-plafond	S223	Sondage et extension de la ZPSO du prélèvement P79		002EW 80453 5 n°79 - 1	P79	Matériau fibreux jaune	Négatif	Négatif sur analyse
R+1	Vol 86 (Bureau 30)	Faux plafonds	Isolant de faux-plafond	S224	Sondage et extension de la ZPSO du prélèvement P79		002EW 80453 5 n°79 - 1	P79	Matériau fibreux jaune	Négatif	Négatif sur analyse
R+1	Vol 79 (Bureau 23)	Faux plafonds	Isolant de faux-plafond	S225	Sondage et extension de la ZPSO du prélèvement P79		002EW 80453 5 n°79 - 1	P79	Matériau fibreux jaune	Négatif	Négatif sur analyse
R+1	Vol 80 (Bureau 24)	Faux plafonds	Isolant de faux-plafond	S226	Sondage et extension de la ZPSO du prélèvement P79		002EW 80453 5 n°79 - 1	P79	Matériau fibreux jaune	Négatif	Négatif sur analyse



GRILLE DE RÉSULTAT DU REPÉRAGE DES MPCA POUR LA CATEGORIE : Plafond et faux-plafonds

Plan	Localisation	Composant	Partie composant	Réf action	Observation	Précision loc.	Ref photo	Ref Prél.	Descriptif	Résultat	Conclusion
R+1	Vol 81 (Bureau 25)	Faux plafonds	Isolant de faux-plafond	S227	Sondage et extension de la ZPSO du prélèvement P79		002EW 80453 5 n°79 - 1	P79	Matériau fibreux jaune	Négatif	Négatif sur analyse
R+1	Vol 82 (Bureau 26)	Faux plafonds	Isolant de faux-plafond	S228	Sondage et extension de la ZPSO du prélèvement P79		002EW 80453 5 n°79 - 1	P79	Matériau fibreux jaune	Négatif	Négatif sur analyse
R+1	Vol 88 (Bureau 32)	Faux plafonds	Isolant de faux-plafond	S229	Sondage et extension de la ZPSO du prélèvement P79		002EW 80453 5 n°79 - 1	P79	Matériau fibreux jaune	Négatif	Négatif sur analyse
R+1	Vol 87 (Bureau 31)	Faux plafonds	Isolant de faux-plafond	S230	Sondage et extension de la ZPSO du prélèvement P79		002EW 80453 5 n°79 - 1	P79	Matériau fibreux jaune	Négatif	Négatif sur analyse

GRILLE DE RÉSULTAT DU REPÉRAGE DES MPCA POUR LA CATEGORIE : Plafond et faux-plafonds

Plan	Localisation	Composant	Partie composant	Réf action	Observation	Précision loc.	Ref photo	Ref Prél.	Descriptif	Résultat	Conclusion
R+1	Vol 77 (Bureau 21) - Vol 76 (Bureau 20) -	Faux plafonds	Isolant de faux-plafond	S219 -	Sondage et extension de la ZPSO du prélèvement P79		002EW804535 n°79 - 1	P79	Matériau fibreux jaune	Négatif	Négatif sur analyse
	Vol 83 (Bureau 27) - Vol 84 (Bureau 28) -			S220 -							
	Vol 85 (Bureau 29) - Vol 86 (Bureau 30) -			S221 -							
	Vol 79 (Bureau 23) - Vol 80 (Bureau 24) -			S222 -							
	Vol 81 (Bureau 25) - Vol 82 (Bureau 26) -			S223 -							
	Vol 88 (Bureau 32) - Vol 87 (Bureau 31)			S224 -							
				S225 -							
				S226 -							
				S227 -							
				S228 -							
				S229 -							
				S230							
R+1	Vol 125 (Couloir 9)	Plafonds	Enduits plâtre	P85	Réalisation d'un prélèvement		002EW804535 n°85 - 1	P85	Peinture non séparable + matériau plâtreux blanc non séparable	Négatif	Négatif sur analyse
R+1	Vol 125 (Couloir 9)	Faux plafonds	Panneaux et plaques	P86	Réalisation d'un prélèvement		002EW804535 n°86 - 1	P86	Enduit blanc non séparable + matériau fibreux beige	Négatif	Négatif sur analyse
R+1	Vol 121 (Bureau 63)	Faux plafonds	Panneaux et plaques	S244	Sondage et extension de la ZPSO du prélèvement P86		002EW804535 n°86 - 1	P86	Enduit blanc non séparable + matériau fibreux beige	Négatif	Négatif sur analyse

GRILLE DE RÉSULTAT DU REPÉRAGE DES MPCA POUR LA CATEGORIE : Plafond et faux-plafonds

Plan	Localisation	Composant	Partie composant	Réf action	Observation	Précision loc.	Ref photo	Ref Prél.	Descriptif	Résultat	Conclusion
R+1	Vol 122 (Bureau 64)	Faux plafonds	Panneaux et plaques	S245	Sondage et extension de la ZPSO du prélèvement P86		002EW 80453 5 n°86 - 1	P86	Enduit blanc non séparable + matériau fibreux beige	Négatif	Négatif sur analyse
R+1	Vol 124 (Bureau 66)	Faux plafonds	Panneaux et plaques	S246	Sondage et extension de la ZPSO du prélèvement P86		002EW 80453 5 n°86 - 1	P86	Enduit blanc non séparable + matériau fibreux beige	Négatif	Négatif sur analyse
R+1	Vol 123 (Bureau 65)	Faux plafonds	Panneaux et plaques	S247	Sondage et extension de la ZPSO du prélèvement P86		002EW 80453 5 n°86 - 1	P86	Enduit blanc non séparable + matériau fibreux beige	Négatif	Négatif sur analyse
R+1	Vol 119 (Bureau 62)	Faux plafonds	Panneaux et plaques	S260	Sondage et extension de la ZPSO du prélèvement P86		002EW 80453 5 n°86 - 1	P86	Enduit blanc non séparable + matériau fibreux beige	Négatif	Négatif sur analyse
RDC	Vol 235 (Entrée 1)	Faux plafonds	Panneaux et plaques	S484	Sondage et extension de la ZPSO du prélèvement P86		002EW 80453 5 n°86 - 1	P86	Enduit blanc non séparable + matériau fibreux beige	Négatif	Négatif sur analyse
RDC	Vol 258 (Couloir 20)	Faux plafonds	Panneaux et plaques	S485	Sondage et extension de la ZPSO du prélèvement P86		002EW 80453 5 n°86 - 1	P86	Enduit blanc non séparable + matériau fibreux beige	Négatif	Négatif sur analyse
RDC	Vol 215 (Bureau 154)	Faux plafonds	Panneaux et plaques	S486	Sondage et extension de la ZPSO du prélèvement P86		002EW 80453 5 n°86 - 1	P86	Enduit blanc non séparable + matériau fibreux beige	Négatif	Négatif sur analyse

GRILLE DE RÉSULTAT DU REPÉRAGE DES MPCA POUR LA CATEGORIE : Plafond et faux-plafonds

Plan	Localisation	Composant	Partie composant	Réf action	Observation	Précision loc.	Ref photo	Ref Prél.	Descriptif	Résultat	Conclusion
RDC	Vol 216 (Bureau 155)	Faux plafonds	Panneaux et plaques	S487	Sondage et extension de la ZPSO du prélèvement P86		002EW 80453 5 n°86 - 1	P86	Enduit blanc non séparable + matériau fibreux beige	Négatif	Négatif sur analyse
RDC	Vol 216 (Bureau 155)	Faux plafonds	Panneaux et plaques	S488	Sondage et extension de la ZPSO du prélèvement P86		002EW 80453 5 n°86 - 1	P86	Enduit blanc non séparable + matériau fibreux beige	Négatif	Négatif sur analyse
R+2	Vol 278 (Dégagement 3)	Faux plafonds	Panneaux et plaques	S639	Sondage et extension de la ZPSO du prélèvement P86		002EW 80453 5 n°86 - 1	P86	Enduit blanc non séparable + matériau fibreux beige	Négatif	Négatif sur analyse
R+1	Vol 121 (Bureau 63) - Vol 122 (Bureau 64) - Vol 124 (Bureau 66) - Vol 123 (Bureau 65) - Vol 119 (Bureau 62)	Faux plafonds	Panneaux et plaques	S244 - S245 - S246 - S247 - S260	Sondage et extension de la ZPSO du prélèvement P86		002EW 80453 5 n°86 - 1	P86	Enduit blanc non séparable + matériau fibreux beige	Négatif	Négatif sur analyse
RDC	Vol 235 (Entrée 1) - Vol 258 (Couloir 20) - Vol 215 (Bureau 154) - Vol 216 (Bureau 155)	Faux plafonds	Panneaux et plaques	S484 - S485 - S486 - S487 - S488	Sondage et extension de la ZPSO du prélèvement P86		002EW 80453 5 n°86 - 1	P86	Enduit blanc non séparable + matériau fibreux beige	Négatif	Négatif sur analyse

GRILLE DE RÉSULTAT DU REPÉRAGE DES MPCA POUR LA CATEGORIE : Plafond et faux-plafonds

Plan	Localisation	Composant	Partie composant	Réf action	Observation	Précision loc.	Ref photo	Ref Prél.	Descriptif	Résultat	Conclusion
R+1	Vol 122 (Bureau 64)	Plafonds	Enduits plâtre	P87	Réalisation d'un prélèvement		002EW 80453 5 n°87 - 1	P87	Enduit plâtreux blanc en vrac avec poussières	Négatif	Négatif sur analyse
R+1	Vol 121 (Bureau 63)	Plafonds	Enduits plâtre	S248	Sondage et extension de la ZPSO du prélèvement P87		002EW 80453 5 n°87 - 1	P87	Enduit plâtreux blanc en vrac avec poussières	Négatif	Négatif sur analyse
R+1	Vol 124 (Bureau 66)	Plafonds	Enduits plâtre	S249	Sondage et extension de la ZPSO du prélèvement P87		002EW 80453 5 n°87 - 1	P87	Enduit plâtreux blanc en vrac avec poussières	Négatif	Négatif sur analyse
R+1	Vol 123 (Bureau 65)	Plafonds	Enduits plâtre	S250	Sondage et extension de la ZPSO du prélèvement P87		002EW 80453 5 n°87 - 1	P87	Enduit plâtreux blanc en vrac avec poussières	Négatif	Négatif sur analyse
R+1	Vol 121 (Bureau 63) - Vol 124 (Bureau 66) - Vol 123 (Bureau 65)	Plafonds	Enduits plâtre	S248 - S249 - S250	Sondage et extension de la ZPSO du prélèvement P87		002EW 80453 5 n°87 - 1	P87	Enduit plâtreux blanc en vrac avec poussières	Négatif	Négatif sur analyse
R+2	Vol 65 (Bureau 14)	Plafonds	Jonction entre panneaux préfabriqués	P90	Réalisation d'un prélèvement		002EW 80453 5 n°90 - 1	P90	Enduit plâtreux blanc en vrac avec couche en papier	Négatif	Négatif sur analyse

GRILLE DE RÉSULTAT DU REPÉRAGE DES MPCA POUR LA CATEGORIE : Plafond et faux-plafonds

Plan	Localisation	Composant	Partie composant	Réf action	Observation	Précision loc.	Ref photo	Ref Prél.	Descriptif	Résultat	Conclusion
R+2	Vol 66 (Bureau 15)	Plafonds	Jonction entre panneaux préfabriqués	S255	Sondage et extension de la ZPSO du prélèvement P90		002EW 80453 5 n°90 - 1	P90	Enduit plâtreux blanc en vrac avec couche en papier	Négatif	Négatif sur analyse
R+2	Vol 68 (Cage escalier 14)	Plafonds	Jonction entre panneaux préfabriqués	S256	Sondage et extension de la ZPSO du prélèvement P90		002EW 80453 5 n°90 - 1	P90	Enduit plâtreux blanc en vrac avec couche en papier	Négatif	Négatif sur analyse
R+2	Vol 67 (Bureau 16)	Plafonds	Jonction entre panneaux préfabriqués	S257	Sondage et extension de la ZPSO du prélèvement P90		002EW 80453 5 n°90 - 1	P90	Enduit plâtreux blanc en vrac avec couche en papier	Négatif	Négatif sur analyse
R+2	Vol 66 (Bureau 15) - Vol 68 (Cage escalier 14) - Vol 67 (Bureau 16)	Plafonds	Jonction entre panneaux préfabriqués	S255 - S256 - S257	Sondage et extension de la ZPSO du prélèvement P90		002EW 80453 5 n°90 - 1	P90	Enduit plâtreux blanc en vrac avec couche en papier	Négatif	Négatif sur analyse
R+1	Vol 120 (Salle de réunion 3)	Plafonds	Jonction entre panneaux préfabriqués	P91	Réalisation d'un prélèvement		002EW 80453 5 n°91 - 1	P91	Peinture non séparable + enduit plâtreux blanc en vrac avec couche en papier	Négatif	Négatif sur analyse

GRILLE DE RÉSULTAT DU REPÉRAGE DES MPCA POUR LA CATEGORIE : Plafond et faux-plafonds

Plan	Localisation	Composant	Partie composant	Réf action	Observation	Précision loc.	Ref photo	Ref Prél.	Descriptif	Résultat	Conclusion
R+1	Vol 119 (Bureau 62)	Plafonds	Jonction entre panneaux préfabriqués	S261	Sondage et extension de la ZPSO du prélèvement P91		002EW 80453 5 n°91 - 1	P91	Peinture non séparable + enduit plâtreux blanc en vrac avec couche en papier	Négatif	Négatif sur analyse
R+1	Vol 141 (Bureau 80)	Plafonds	Enduits plâtre	P98	Réalisation d'un prélèvement		002EW 80453 5 n°98 - 1	P98	Peinture non séparable + enduit plâtreux blanc en vrac	Négatif	Négatif sur analyse
R+1	Vol 140 (Bureau 79)	Plafonds	Enduits plâtre	S264	Sondage et extension de la ZPSO du prélèvement P98		002EW 80453 5 n°98 - 1	P98	Peinture non séparable + enduit plâtreux blanc en vrac	Négatif	Négatif sur analyse
R+1	Vol 139 (Bureau 78)	Plafonds	Enduits plâtre	S265	Sondage et extension de la ZPSO du prélèvement P98		002EW 80453 5 n°98 - 1	P98	Peinture non séparable + enduit plâtreux blanc en vrac	Négatif	Négatif sur analyse
R+1	Vol 138 (Bureau 77)	Plafonds	Enduits plâtre	S266	Sondage et extension de la ZPSO du prélèvement P98		002EW 80453 5 n°98 - 1	P98	Peinture non séparable + enduit plâtreux blanc en vrac	Négatif	Négatif sur analyse

GRILLE DE RÉSULTAT DU REPÉRAGE DES MPCA POUR LA CATEGORIE : Plafond et faux-plafonds

Plan	Localisation	Composant	Partie composant	Réf action	Observation	Précision loc.	Ref photo	Ref Prél.	Descriptif	Résultat	Conclusion
R+1	Vol 128 (Bureau 67)	Plafonds	Enduits plâtre	S267	Sondage et extension de la ZPSO du prélèvement P98		002EW 80453 5 n°98 - 1	P98	Peinture non séparable + enduit plâtreux blanc en vrac	Négatif	Négatif sur analyse
R+1	Vol 129 (Bureau 68)	Plafonds	Enduits plâtre	S268	Sondage et extension de la ZPSO du prélèvement P98		002EW 80453 5 n°98 - 1	P98	Peinture non séparable + enduit plâtreux blanc en vrac	Négatif	Négatif sur analyse
R+1	Vol 130 (Bureau 69)	Plafonds	Enduits plâtre	S269	Sondage et extension de la ZPSO du prélèvement P98		002EW 80453 5 n°98 - 1	P98	Peinture non séparable + enduit plâtreux blanc en vrac	Négatif	Négatif sur analyse
R+1	Vol 131 (Bureau 70)	Plafonds	Enduits plâtre	S270	Sondage et extension de la ZPSO du prélèvement P98		002EW 80453 5 n°98 - 1	P98	Peinture non séparable + enduit plâtreux blanc en vrac	Négatif	Négatif sur analyse
R+1	Vol 132 (Bureau 71)	Plafonds	Enduits plâtre	S271	Sondage et extension de la ZPSO du prélèvement P98		002EW 80453 5 n°98 - 1	P98	Peinture non séparable + enduit plâtreux blanc en vrac	Négatif	Négatif sur analyse



GRILLE DE RÉSULTAT DU REPÉRAGE DES MPCA POUR LA CATEGORIE : Plafond et faux-plafonds

Plan	Localisation	Composant	Partie composant	Réf action	Observation	Précision loc.	Ref photo	Ref Prél.	Descriptif	Résultat	Conclusion
R+1	Vol 133 (Bureau 72)	Plafonds	Enduits plâtre	S272	Sondage et extension de la ZPSO du prélèvement P98		002EW 80453 5 n°98 - 1	P98	Peinture non séparable + enduit plâtreux blanc en vrac	Négatif	Négatif sur analyse
R+1	Vol 134 (Bureau 73)	Plafonds	Enduits plâtre	S273	Sondage et extension de la ZPSO du prélèvement P98		002EW 80453 5 n°98 - 1	P98	Peinture non séparable + enduit plâtreux blanc en vrac	Négatif	Négatif sur analyse
R+1	Vol 135 (Bureau 74)	Plafonds	Enduits plâtre	S274	Sondage et extension de la ZPSO du prélèvement P98		002EW 80453 5 n°98 - 1	P98	Peinture non séparable + enduit plâtreux blanc en vrac	Négatif	Négatif sur analyse
R+1	Vol 136 (Bureau 75)	Plafonds	Enduits plâtre	S275	Sondage et extension de la ZPSO du prélèvement P98		002EW 80453 5 n°98 - 1	P98	Peinture non séparable + enduit plâtreux blanc en vrac	Négatif	Négatif sur analyse
R+1	Vol 137 (Bureau 76)	Plafonds	Enduits plâtre	S276	Sondage et extension de la ZPSO du prélèvement P98		002EW 80453 5 n°98 - 1	P98	Peinture non séparable + enduit plâtreux blanc en vrac	Négatif	Négatif sur analyse

GRILLE DE RÉSULTAT DU REPÉRAGE DES MPCA POUR LA CATEGORIE : Plafond et faux-plafonds

Plan	Localisation	Composant	Partie composant	Réf action	Observation	Précision loc.	Ref photo	Ref Prél.	Descriptif	Résultat	Conclusion
R+1	Vol 148 (Bureau 87)	Plafonds	Enduits plâtre	S277	Sondage et extension de la ZPSO du prélèvement P98		002EW 80453 5 n°98 - 1	P98	Peinture non séparable + enduit plâtreux blanc en vrac	Négatif	Négatif sur analyse
R+1	Vol 147 (Bureau 86)	Plafonds	Enduits plâtre	S278	Sondage et extension de la ZPSO du prélèvement P98		002EW 80453 5 n°98 - 1	P98	Peinture non séparable + enduit plâtreux blanc en vrac	Négatif	Négatif sur analyse
R+1	Vol 146 (Bureau 85)	Plafonds	Enduits plâtre	S279	Sondage et extension de la ZPSO du prélèvement P98		002EW 80453 5 n°98 - 1	P98	Peinture non séparable + enduit plâtreux blanc en vrac	Négatif	Négatif sur analyse
R+1	Vol 145 (Bureau 84)	Plafonds	Enduits plâtre	S280	Sondage et extension de la ZPSO du prélèvement P98		002EW 80453 5 n°98 - 1	P98	Peinture non séparable + enduit plâtreux blanc en vrac	Négatif	Négatif sur analyse
R+1	Vol 144 (Bureau 83)	Plafonds	Enduits plâtre	S281	Sondage et extension de la ZPSO du prélèvement P98		002EW 80453 5 n°98 - 1	P98	Peinture non séparable + enduit plâtreux blanc en vrac	Négatif	Négatif sur analyse

GRILLE DE RÉSULTAT DU REPÉRAGE DES MPCA POUR LA CATEGORIE : Plafond et faux-plafonds

Plan	Localisation	Composant	Partie composant	Réf action	Observation	Précision loc.	Ref photo	Ref Prél.	Descriptif	Résultat	Conclusion
R+1	Vol 143 (Bureau 82)	Plafonds	Enduits plâtre	S282	Sondage et extension de la ZPSO du prélèvement P98		002EW 80453 5 n°98 - 1	P98	Peinture non séparable + enduit plâtreux blanc en vrac	Négatif	Négatif sur analyse
R+1	Vol 142 (Bureau 81)	Plafonds	Enduits plâtre	S283	Sondage et extension de la ZPSO du prélèvement P98		002EW 80453 5 n°98 - 1	P98	Peinture non séparable + enduit plâtreux blanc en vrac	Négatif	Négatif sur analyse
R+1	Vol 153 (Bureau 91)	Plafonds	Enduits plâtre	S311	Sondage et extension de la ZPSO du prélèvement P98		002EW 80453 5 n°98 - 1	P98	Peinture non séparable + enduit plâtreux blanc en vrac	Négatif	Négatif sur analyse
R+1	Vol 155 (Salle de réunion 4)	Plafonds	Enduits plâtre	S312	Sondage et extension de la ZPSO du prélèvement P98		002EW 80453 5 n°98 - 1	P98	Peinture non séparable + enduit plâtreux blanc en vrac	Négatif	Négatif sur analyse
R+1	Vol 151 (Bureau 89)	Plafonds	Enduits plâtre	S313	Sondage et extension de la ZPSO du prélèvement P98		002EW 80453 5 n°98 - 1	P98	Peinture non séparable + enduit plâtreux blanc en vrac	Négatif	Négatif sur analyse



GRILLE DE RÉSULTAT DU REPÉRAGE DES MPCA POUR LA CATEGORIE : Plafond et faux-plafonds

Plan	Localisation	Composant	Partie composant	Réf action	Observation	Précision loc.	Ref photo	Ref Prél.	Descriptif	Résultat	Conclusion
R+1	Vol 150 (Bureau 88)	Plafonds	Enduits plâtre	S314	Sondage et extension de la ZPSO du prélèvement P98		002EW 80453 5 n°98 - 1	P98	Peinture non séparable + enduit plâtreux blanc en vrac	Négatif	Négatif sur analyse
R+1	Vol 152 (Bureau 90)	Plafonds	Enduits plâtre	S315	Sondage et extension de la ZPSO du prélèvement P98		002EW 80453 5 n°98 - 1	P98	Peinture non séparable + enduit plâtreux blanc en vrac	Négatif	Négatif sur analyse

GRILLE DE RÉSULTAT DU REPÉRAGE DES MPCA POUR LA CATEGORIE : Plafond et faux-plafonds

Plan	Localisation	Composant	Partie composant	Réf action	Observation	Précision loc.	Ref photo	Ref Prél.	Descriptif	Résultat	Conclusion
R+1	Vol 140	Plafonds	Enduits plâtre	S264 -	Sondage et extension de la ZPSO du prélèvement P98		002EW 80453 5 n°98 - 1	P98	Peinture non séparable + enduit plâtreux blanc en vrac	Négatif	Négatif sur analyse
	(Bureau 79) -			S265 -							
	Vol 139			S266 -							
	(Bureau 78) -			S267 -							
	Vol 138			S268 -							
	(Bureau 77) -			S269 -							
	Vol 128			S270 -							
	(Bureau 67) -			S271 -							
	Vol 129			S272 -							
	(Bureau 68) -			S273 -							
	Vol 130			S274 -							
	(Bureau 69) -			S275 -							
	Vol 131			S276 -							
	(Bureau 70) -			S277 -							
	Vol 132			S278 -							
	(Bureau 71) -			S279 -							
	Vol 133			S280 -							
	(Bureau 72) -			S281 -							
	Vol 134			S282 -							
	(Bureau 73) -			S283 -							
	Vol 135			S311 -							
	(Bureau 74) -			S312 -							
	Vol 136			S313 -							
	(Bureau 75) -			S314 -							
	Vol 137			S315							
	(Bureau 76) -										
	Vol 148										
	(Bureau 87) -										
	Vol 147										
	(Bureau 86) -										
	Vol 146										
	(Bureau 85) -										
	Vol 145										
	(Bureau 84) -										
	Vol 144										

GRILLE DE RÉSULTAT DU REPÉRAGE DES MPCA POUR LA CATEGORIE : Plafond et faux-plafonds

Plan	Localisation	Composant	Partie composant	Réf action	Observation	Précision loc.	Ref photo	Ref Prél.	Descriptif	Résultat	Conclusion
	(Bureau 83) - Vol 143 (Bureau 82) - Vol 142 (Bureau 81) - Vol 153 (Bureau 91) - Vol 155 (Salle de réunion 4) - Vol 151 (Bureau 89) - Vol 150 (Bureau 88) - Vol 152 (Bureau 90)										
R+1	Vol 126 (Couloir 10)	Plafonds	Enduits plâtre	P99	Réalisation d'un prélèvement		002EW 80453 5 n°99 - 1	P99	Peinture non séparable + enduit plâtreux blanc en vrac	Négatif	Négatif sur analyse
R+1	Vol 127 (Couloir 11)	Plafonds	Enduits plâtre	S306	Sondage et extension de la ZPSO du prélèvement P99		002EW 80453 5 n°99 - 1	P99	Peinture non séparable + enduit plâtreux blanc en vrac	Négatif	Négatif sur analyse
R+1	Vol 154 (W.c 4)	Plafonds	Enduits plâtre	P101	Réalisation d'un prélèvement		002EW 80453 5 n °101 - 1	P101	Peinture non séparable + enduit plâtreux blanc en vrac	Négatif	Négatif sur analyse

GRILLE DE RÉSULTAT DU REPÉRAGE DES MPCA POUR LA CATEGORIE : Plafond et faux-plafonds

Plan	Localisation	Composant	Partie composant	Réf action	Observation	Précision loc.	Ref photo	Ref Prél.	Descriptif	Résultat	Conclusion
R+1	Vol 149 (W.c 5)	Plafonds	Enduits plâtre	S319	Sondage et extension de la ZPSO du prélèvement P101		002EW804535 n°101 - 1	P101	Peinture non séparable + enduit plâtreux blanc en vrac	Négatif	Négatif sur analyse
R+1	Vol 149 (W.c 5)	Faux plafonds	Panneaux et plaques	P102	Réalisation d'un prélèvement		002EW804535 n°102 - 1	P102	Peinture non séparable + couche fibreuse blanche non séparable + matériau fibreux jaune avec poussières	Négatif	Négatif sur analyse
RDC	Vol 197 (W.c 7)	Faux plafonds	Panneaux et plaques	S431	Sondage et extension de la ZPSO du prélèvement P102		002EW804535 n°102 - 1	P102	Peinture non séparable + couche fibreuse blanche non séparable + matériau fibreux jaune avec poussières	Négatif	Négatif sur analyse
R+1	Vol 156 (Bureau 92)	Faux plafonds	Panneaux et plaques	P104	Réalisation d'un prélèvement		002EW804535 n°104 - 1	P104	Enduit blanc non séparable + matériau fibreux beige	Négatif	Négatif sur analyse

GRILLE DE RÉSULTAT DU REPÉRAGE DES MPCA POUR LA CATEGORIE : Plafond et faux-plafonds

Plan	Localisation	Composant	Partie composant	Réf action	Observation	Précision loc.	Ref photo	Ref Prél.	Descriptif	Résultat	Conclusion
R+1	Vol 161 (Bureau 97)	Faux plafonds	Panneaux et plaques	S327	Sondage et extension de la ZPSO du prélèvement P104		002EW 80453 5 n °104 - 1	P104	Enduit blanc non séparable + matériau fibreux beige	Négatif	Négatif sur analyse
R+1	Vol 156 (Bureau 92)	Plafonds	Enduits plâtre	P105	Réalisation d'un prélèvement		002EW 80453 5 n °105 - 1	P105	Enduit plâtreux blanc en vrac	Négatif	Négatif sur analyse
R+1	Vol 157 (Bureau 93)	Plafonds	Enduits plâtre	S322	Sondage et extension de la ZPSO du prélèvement P105		002EW 80453 5 n °105 - 1	P105	Enduit plâtreux blanc en vrac	Négatif	Négatif sur analyse
R+1	Vol 158 (Bureau 94)	Plafonds	Enduits plâtre	S323	Sondage et extension de la ZPSO du prélèvement P105		002EW 80453 5 n °105 - 1	P105	Enduit plâtreux blanc en vrac	Négatif	Négatif sur analyse
R+1	Vol 159 (Bureau 95)	Plafonds	Enduits plâtre	S324	Sondage et extension de la ZPSO du prélèvement P105		002EW 80453 5 n °105 - 1	P105	Enduit plâtreux blanc en vrac	Négatif	Négatif sur analyse
R+1	Vol 160 (Bureau 96)	Plafonds	Enduits plâtre	S325	Sondage et extension de la ZPSO du prélèvement P105		002EW 80453 5 n °105 - 1	P105	Enduit plâtreux blanc en vrac	Négatif	Négatif sur analyse
R+1	Vol 161 (Bureau 97)	Plafonds	Enduits plâtre	S326	Sondage et extension de la ZPSO du prélèvement P105		002EW 80453 5 n °105 - 1	P105	Enduit plâtreux blanc en vrac	Négatif	Négatif sur analyse

GRILLE DE RÉSULTAT DU REPÉRAGE DES MPCA POUR LA CATEGORIE : Plafond et faux-plafonds

Plan	Localisation	Composant	Partie composant	Réf action	Observation	Précision loc.	Ref photo	Ref Prél.	Descriptif	Résultat	Conclusion
R+1	Vol 163 (Bureau 99)	Plafonds	Enduits plâtre	S328	Sondage et extension de la ZPSO du prélèvement P105		002EW 80453 5 n °105 - 1	P105	Enduit plâtreux blanc en vrac	Négatif	Négatif sur analyse
R+1	Vol 162 (Bureau 98)	Plafonds	Enduits plâtre	S329	Sondage et extension de la ZPSO du prélèvement P105		002EW 80453 5 n °105 - 1	P105	Enduit plâtreux blanc en vrac	Négatif	Négatif sur analyse
R+1	Vol 166 (Bureau 102)	Plafonds	Enduits plâtre	S330	Sondage et extension de la ZPSO du prélèvement P105		002EW 80453 5 n °105 - 1	P105	Enduit plâtreux blanc en vrac	Négatif	Négatif sur analyse
R+1	Vol 164 (Bureau 100)	Plafonds	Enduits plâtre	S331	Sondage et extension de la ZPSO du prélèvement P105		002EW 80453 5 n °105 - 1	P105	Enduit plâtreux blanc en vrac	Négatif	Négatif sur analyse
R+1	Vol 165 (Bureau 101)	Plafonds	Enduits plâtre	S332	Sondage et extension de la ZPSO du prélèvement P105		002EW 80453 5 n °105 - 1	P105	Enduit plâtreux blanc en vrac	Négatif	Négatif sur analyse
R+1	Vol 167 (Bureau 103)	Plafonds	Enduits plâtre	S347	Sondage et extension de la ZPSO du prélèvement P105		002EW 80453 5 n °105 - 1	P105	Enduit plâtreux blanc en vrac	Négatif	Négatif sur analyse
R+1	Vol 169 (Bureau 105)	Plafonds	Enduits plâtre	S348	Sondage et extension de la ZPSO du prélèvement P105		002EW 80453 5 n °105 - 1	P105	Enduit plâtreux blanc en vrac	Négatif	Négatif sur analyse

GRILLE DE RÉSULTAT DU REPÉRAGE DES MPCA POUR LA CATEGORIE : Plafond et faux-plafonds

Plan	Localisation	Composant	Partie composant	Réf action	Observation	Précision loc.	Ref photo	Ref Prél.	Descriptif	Résultat	Conclusion
R+1	Vol 168 (Bureau 104)	Plafonds	Enduits plâtre	S349	Sondage et extension de la ZPSO du prélèvement P105		002EW 80453 5 n °105 - 1	P105	Enduit plâtreux blanc en vrac	Négatif	Négatif sur analyse
R+1	Vol 174 (Bureau 110)	Plafonds	Enduits plâtre	S350	Sondage et extension de la ZPSO du prélèvement P105		002EW 80453 5 n °105 - 1	P105	Enduit plâtreux blanc en vrac	Négatif	Négatif sur analyse
R+1	Vol 173 (Bureau 109)	Plafonds	Enduits plâtre	S351	Sondage et extension de la ZPSO du prélèvement P105		002EW 80453 5 n °105 - 1	P105	Enduit plâtreux blanc en vrac	Négatif	Négatif sur analyse
R+1	Vol 172 (Bureau 108)	Plafonds	Enduits plâtre	S352	Sondage et extension de la ZPSO du prélèvement P105		002EW 80453 5 n °105 - 1	P105	Enduit plâtreux blanc en vrac	Négatif	Négatif sur analyse
R+1	Vol 170 (Bureau 106)	Plafonds	Enduits plâtre	S353	Sondage et extension de la ZPSO du prélèvement P105		002EW 80453 5 n °105 - 1	P105	Enduit plâtreux blanc en vrac	Négatif	Négatif sur analyse
R+1	Vol 171 (Bureau 107)	Plafonds	Enduits plâtre	S354	Sondage et extension de la ZPSO du prélèvement P105		002EW 80453 5 n °105 - 1	P105	Enduit plâtreux blanc en vrac	Négatif	Négatif sur analyse

GRILLE DE RÉSULTAT DU REPÉRAGE DES MPCA POUR LA CATEGORIE : Plafond et faux-plafonds

Plan	Localisation	Composant	Partie composant	Réf action	Observation	Précision loc.	Ref photo	Ref Prél.	Descriptif	Résultat	Conclusion
R+1	Vol 157	Plafonds	Enduits plâtre	S322 -	Sondage et extension de la ZPSO du prélèvement P105		002EW 80453 5 n °105 - 1	P105	Enduit plâtreux blanc en vrac	Négatif	Négatif sur analyse
	(Bureau 93) -			S323 -							
	Vol 158			S324 -							
	(Bureau 94) -			S325 -							
	Vol 159			S326 -							
	(Bureau 95) -			S328 -							
	Vol 160			S329 -							
	(Bureau 96) -			S330 -							
	Vol 161			S331 -							
	(Bureau 97) -			S332 -							
	Vol 163			S347 -							
	(Bureau 99) -			S348 -							
	Vol 162			S349 -							
	(Bureau 98) -			S350 -							
	Vol 166			S351 -							
	(Bureau 102) -			S352 -							
	Vol 164			S353 -							
	(Bureau 100) -			S354							
	Vol 165										
	(Bureau 101) -										
	Vol 167										
	(Bureau 103) -										
	Vol 169										
	(Bureau 105) -										
	Vol 168										
	(Bureau 104) -										
	Vol 174										
	(Bureau 110) -										
	Vol 173										
	(Bureau 109) -										
	Vol 172										
	(Bureau 108) -										
	Vol 170										
	(Bureau 106) -										
	Vol 171										

GRILLE DE RÉSULTAT DU REPÉRAGE DES MPCA POUR LA CATEGORIE : Plafond et faux-plafonds

Plan	Localisation	Composant	Partie composant	Réf action	Observation	Précision loc.	Ref photo	Ref Prél.	Descriptif	Résultat	Conclusion
R+1	(Bureau 107) Vol 156 (Bureau 92)	Plafonds	Jonction entre panneaux préfabriqués	P108	Réalisation d'un prélèvement		002EW 80453 5 n °108 - 1	P108	Enduit plâtreux blanc en vrac avec couche en papier	Négatif	Négatif sur analyse
R+1	Vol 176 (W.c 6)	Plafonds	Enduits plâtre	P112	Réalisation d'un prélèvement		002EW 80453 5 n °112 - 1	P112	Peintures multiples non séparable + enduit plâtreux blanc en vrac	Négatif	Négatif sur analyse
R+1	Vol 179 (Bureau 113)	Plafonds	Enduits plâtre	S370	Sondage et extension de la ZPSO du prélèvement P112		002EW 80453 5 n °112 - 1	P112	Peintures multiples non séparable + enduit plâtreux blanc en vrac	Négatif	Négatif sur analyse
R+1	Vol 181 (Bureau 115)	Plafonds	Enduits plâtre	S371	Sondage et extension de la ZPSO du prélèvement P112		002EW 80453 5 n °112 - 1	P112	Peintures multiples non séparable + enduit plâtreux blanc en vrac	Négatif	Négatif sur analyse



GRILLE DE RÉSULTAT DU REPÉRAGE DES MPCA POUR LA CATEGORIE : Plafond et faux-plafonds

Plan	Localisation	Composant	Partie composant	Réf action	Observation	Précision loc.	Ref photo	Ref Prél.	Descriptif	Résultat	Conclusion
R+1	Vol 182 (Bureau 116)	Plafonds	Enduits plâtre	S372	Sondage et extension de la ZPSO du prélèvement P112		002EW 80453 5 n °112 - 1	P112	Peintures multiples non séparable + enduit plâtreux blanc en vrac	Négatif	Négatif sur analyse
R+1	Vol 180 (Bureau 114)	Plafonds	Enduits plâtre	S373	Sondage et extension de la ZPSO du prélèvement P112		002EW 80453 5 n °112 - 1	P112	Peintures multiples non séparable + enduit plâtreux blanc en vrac	Négatif	Négatif sur analyse
R+1	Vol 177 (Bureau 111)	Plafonds	Enduits plâtre	S374	Sondage et extension de la ZPSO du prélèvement P112		002EW 80453 5 n °112 - 1	P112	Peintures multiples non séparable + enduit plâtreux blanc en vrac	Négatif	Négatif sur analyse
R+1	Vol 179 (Bureau 113) - Vol 181 (Bureau 115) - Vol 182 (Bureau 116) - Vol 180 (Bureau 114) - Vol 177 (Bureau 111)	Plafonds	Enduits plâtre	S370 - S371 - S372 - S373 - S374	Sondage et extension de la ZPSO du prélèvement P112		002EW 80453 5 n °112 - 1	P112	Peintures multiples non séparable + enduit plâtreux blanc en vrac	Négatif	Négatif sur analyse

GRILLE DE RÉSULTAT DU REPÉRAGE DES MPCA POUR LA CATEGORIE : Plafond et faux-plafonds

Plan	Localisation	Composant	Partie composant	Réf action	Observation	Précision loc.	Ref photo	Ref Prél.	Descriptif	Résultat	Conclusion
R+1	Vol 176 (W.c 6)	Faux plafonds	Panneaux et plaques	P113	Réalisation d'un prélèvement		002EW804535 n°113 - 1	P113	Enduit blanc non séparable + matériau fibreux beige	Négatif	Négatif sur analyse
RDC	Vol 183 (Salle informatique)	Faux plafonds	Panneaux et plaques	S388	Sondage et extension de la ZPSO du prélèvement P113		002EW804535 n°113 - 1	P113	Enduit blanc non séparable + matériau fibreux beige	Négatif	Négatif sur analyse
RDC	Vol 188 (Salle de réunion 5)	Faux plafonds	Panneaux et plaques	S399	Sondage et extension de la ZPSO du prélèvement P113		002EW804535 n°113 - 1	P113	Enduit blanc non séparable + matériau fibreux beige	Négatif	Négatif sur analyse
RDC	Vol 183 (Salle informatique) - Vol 188 (Salle de réunion 5)	Faux plafonds	Panneaux et plaques	S388 - S399	Sondage et extension de la ZPSO du prélèvement P113		002EW804535 n°113 - 1	P113	Enduit blanc non séparable + matériau fibreux beige	Négatif	Négatif sur analyse
R+1	Vol 175 (Couloir 12)	Plafonds	Enduits plâtre	P117	Réalisation d'un prélèvement		002EW804535 n°117 - 1	P117	Peinture non séparable + enduit plâtreux blanc en vrac	Négatif	Négatif sur analyse
RDC	Vol 183 (Salle informatique)	Plafonds	Enduits plâtre	P120	Réalisation d'un prélèvement		002EW804535 n°120 - 1	P120	Peinture non séparable + enduit plâtreux blanc en vrac	Négatif	Négatif sur analyse

GRILLE DE RÉSULTAT DU REPÉRAGE DES MPCA POUR LA CATEGORIE : Plafond et faux-plafonds

Plan	Localisation	Composant	Partie composant	Réf action	Observation	Précision loc.	Ref photo	Ref Prél.	Descriptif	Résultat	Conclusion
RDC	Vol 184 (Bureau 117)	Plafonds	Enduits plâtre	S390	Sondage et extension de la ZPSO du prélèvement P120		002EW 80453 5 n °120 - 1	P120	Peinture non séparable + enduit plâtreux blanc en vrac	Négatif	Négatif sur analyse
RDC	Vol 186 (Accueil)	Plafonds	Enduits plâtre	S393	Sondage et extension de la ZPSO du prélèvement P120		002EW 80453 5 n °120 - 1	P120	Peinture non séparable + enduit plâtreux blanc en vrac	Négatif	Négatif sur analyse
RDC	Vol 188 (Salle de réunion 5)	Plafonds	Enduits plâtre	S398	Sondage et extension de la ZPSO du prélèvement P120		002EW 80453 5 n °120 - 1	P120	Peinture non séparable + enduit plâtreux blanc en vrac	Négatif	Négatif sur analyse
RDC	Vol 195 (Bureau 124)	Plafonds	Enduits plâtre	S414	Sondage et extension de la ZPSO du prélèvement P120		002EW 80453 5 n °120 - 1	P120	Peinture non séparable + enduit plâtreux blanc en vrac	Négatif	Négatif sur analyse
RDC	Vol 192 (Bureau 122)	Plafonds	Enduits plâtre	S415	Sondage et extension de la ZPSO du prélèvement P120		002EW 80453 5 n °120 - 1	P120	Peinture non séparable + enduit plâtreux blanc en vrac	Négatif	Négatif sur analyse

GRILLE DE RÉSULTAT DU REPÉRAGE DES MPCA POUR LA CATEGORIE : Plafond et faux-plafonds

Plan	Localisation	Composant	Partie composant	Réf action	Observation	Précision loc.	Ref photo	Ref Prél.	Descriptif	Résultat	Conclusion
RDC	Vol 193 (Bureau 123)	Plafonds	Enduits plâtre	S416	Sondage et extension de la ZPSO du prélèvement P120		002EW 80453 5 n °120 - 1	P120	Peinture non séparable + enduit plâtreux blanc en vrac	Négatif	Négatif sur analyse
RDC	Vol 190 (Bureau 120)	Plafonds	Enduits plâtre	S417	Sondage et extension de la ZPSO du prélèvement P120		002EW 80453 5 n °120 - 1	P120	Peinture non séparable + enduit plâtreux blanc en vrac	Négatif	Négatif sur analyse
RDC	Vol 191 (Bureau 121)	Plafonds	Enduits plâtre	S418	Sondage et extension de la ZPSO du prélèvement P120		002EW 80453 5 n °120 - 1	P120	Peinture non séparable + enduit plâtreux blanc en vrac	Négatif	Négatif sur analyse
RDC	Vol 184 (Bureau 117) - Vol 186 (Accueil) - Vol 188 (Salle de réunion 5) - Vol 195 (Bureau 124) - Vol 192 (Bureau 122) - Vol 193 (Bureau 123) - Vol 190 (Bureau 120) - Vol 191 (Bureau 121)	Plafonds	Enduits plâtre	S390 - S393 - S398 - S414 - S415 - S416 - S417 - S418	Sondage et extension de la ZPSO du prélèvement P120		002EW 80453 5 n °120 - 1	P120	Peinture non séparable + enduit plâtreux blanc en vrac	Négatif	Négatif sur analyse

GRILLE DE RÉSULTAT DU REPÉRAGE DES MPCA POUR LA CATEGORIE : Plafond et faux-plafonds

Plan	Localisation	Composant	Partie composant	Réf action	Observation	Précision loc.	Ref photo	Ref Prél.	Descriptif	Résultat	Conclusion
RDC	Vol 189 (Couloir 13)	Faux plafonds	Panneaux et plaques	P124	Réalisation d'un prélèvement		002EW 80453 5 n °124 - 1	P124	Matériau beige avec paillettes	Négatif	Négatif sur analyse
RDC	Vol 194 (Couloir 14)	Faux plafonds	Panneaux et plaques	S419	Sondage et extension de la ZPSO du prélèvement P124		002EW 80453 5 n °124 - 1	P124	Matériau beige avec paillettes	Négatif	Négatif sur analyse
RDC	Vol 189 (Couloir 13)	Plafonds	Enduits plâtre	P125	Réalisation d'un prélèvement		002EW 80453 5 n °125 - 1	P125	Peinture non séparable + enduit plâtreux blanc en vrac	Négatif	Négatif sur analyse
RDC	Vol 194 (Couloir 14)	Plafonds	Enduits plâtre	S420	Sondage et extension de la ZPSO du prélèvement P125		002EW 80453 5 n °125 - 1	P125	Peinture non séparable + enduit plâtreux blanc en vrac	Négatif	Négatif sur analyse
RDC	Vol 196 (Couloir 15)	Plafonds	Enduits plâtre	P131	Réalisation d'un prélèvement		002EW 80453 5 n °131 - 1	P131	Peinture non séparable + enduit plâtreux blanc non séparable	Négatif	Négatif sur analyse
RDC	Vol 212 (Couloir 17)	Plafonds	Enduits plâtre	S451	Sondage et extension de la ZPSO du prélèvement P131		002EW 80453 5 n °131 - 1	P131	Peinture non séparable + enduit plâtreux blanc non séparable	Négatif	Négatif sur analyse

GRILLE DE RÉSULTAT DU REPÉRAGE DES MPCA POUR LA CATEGORIE : Plafond et faux-plafonds

Plan	Localisation	Composant	Partie composant	Réf action	Observation	Précision loc.	Ref photo	Ref Prél.	Descriptif	Résultat	Conclusion
RDC	Vol 197 (W.c 7)	Plafonds	Enduits plâtre	P134	Réalisation d'un prélèvement		002EW 80453 5 n °134 - 1	P134	Peinture non séparable + enduit plâtreux blanc	Négatif	Négatif sur analyse
RDC	Vol 203 (Bureau 131)	Plafonds	Enduits plâtre	P137	Réalisation d'un prélèvement		002EW 80453 5 n °137 - 1	P137	Peinture non séparable + enduit plâtreux blanc non séparable	Négatif	Négatif sur analyse
RDC	Vol 202 (Bureau 130)	Plafonds	Enduits plâtre	S438	Sondage et extension de la ZPSO du prélèvement P137		002EW 80453 5 n °137 - 1	P137	Peinture non séparable + enduit plâtreux blanc non séparable	Négatif	Négatif sur analyse
RDC	Vol 201 (Bureau 129)	Plafonds	Enduits plâtre	S439	Sondage et extension de la ZPSO du prélèvement P137		002EW 80453 5 n °137 - 1	P137	Peinture non séparable + enduit plâtreux blanc non séparable	Négatif	Négatif sur analyse
RDC	Vol 200 (Bureau 128)	Plafonds	Enduits plâtre	S440	Sondage et extension de la ZPSO du prélèvement P137		002EW 80453 5 n °137 - 1	P137	Peinture non séparable + enduit plâtreux blanc non séparable	Négatif	Négatif sur analyse
RDC	Vol 199 (Bureau 127)	Plafonds	Enduits plâtre	S441	Sondage et extension de la ZPSO du prélèvement P137		002EW 80453 5 n °137 - 1	P137	Peinture non séparable + enduit plâtreux blanc non séparable	Négatif	Négatif sur analyse

GRILLE DE RÉSULTAT DU REPÉRAGE DES MPCA POUR LA CATEGORIE : Plafond et faux-plafonds

Plan	Localisation	Composant	Partie composant	Réf action	Observation	Précision loc.	Ref photo	Ref Prél.	Descriptif	Résultat	Conclusion
RDC	Vol 198 (Bureau 126)	Plafonds	Enduits plâtre	S442	Sondage et extension de la ZPSO du prélèvement P137		002EW 80453 5 n °137 - 1	P137	Peinture non séparable + enduit plâtreux blanc non séparable	Négatif	Négatif sur analyse
RDC	Vol 204 (Bureau 132)	Plafonds	Enduits plâtre	S443	Sondage et extension de la ZPSO du prélèvement P137		002EW 80453 5 n °137 - 1	P137	Peinture non séparable + enduit plâtreux blanc non séparable	Négatif	Négatif sur analyse
RDC	Vol 209 (Bureau 136)	Plafonds	Enduits plâtre	S446	Sondage et extension de la ZPSO du prélèvement P137		002EW 80453 5 n °137 - 1	P137	Peinture non séparable + enduit plâtreux blanc non séparable	Négatif	Négatif sur analyse
RDC	Vol 210 (Bureau 137)	Plafonds	Enduits plâtre	S447	Sondage et extension de la ZPSO du prélèvement P137		002EW 80453 5 n °137 - 1	P137	Peinture non séparable + enduit plâtreux blanc non séparable	Négatif	Négatif sur analyse
RDC	Vol 211 (Bureau 138)	Plafonds	Enduits plâtre	S448	Sondage et extension de la ZPSO du prélèvement P137		002EW 80453 5 n °137 - 1	P137	Peinture non séparable + enduit plâtreux blanc non séparable	Négatif	Négatif sur analyse

GRILLE DE RÉSULTAT DU REPÉRAGE DES MPCA POUR LA CATEGORIE : Plafond et faux-plafonds

Plan	Localisation	Composant	Partie composant	Réf action	Observation	Précision loc.	Ref photo	Ref Prél.	Descriptif	Résultat	Conclusion
RDC	Vol 208 (Bureau 135)	Plafonds	Enduits plâtre	S449	Sondage et extension de la ZPSO du prélèvement P137		002EW 80453 5 n °137 - 1	P137	Peinture non séparable + enduit plâtreux blanc non séparable	Négatif	Négatif sur analyse
RDC	Vol 207 (Bureau 134)	Plafonds	Enduits plâtre	S450	Sondage et extension de la ZPSO du prélèvement P137		002EW 80453 5 n °137 - 1	P137	Peinture non séparable + enduit plâtreux blanc non séparable	Négatif	Négatif sur analyse
RDC	Vol 206 (Bureau 133)	Plafonds	Enduits plâtre	S464	Sondage et extension de la ZPSO du prélèvement P137		002EW 80453 5 n °137 - 1	P137	Peinture non séparable + enduit plâtreux blanc non séparable	Négatif	Négatif sur analyse
RDC	Vol 205 (Bureau 139)	Plafonds	Enduits plâtre	S465	Sondage et extension de la ZPSO du prélèvement P137		002EW 80453 5 n °137 - 1	P137	Peinture non séparable + enduit plâtreux blanc non séparable	Négatif	Négatif sur analyse

GRILLE DE RÉSULTAT DU REPÉRAGE DES MPCA POUR LA CATEGORIE : Plafond et faux-plafonds

Plan	Localisation	Composant	Partie composant	Réf action	Observation	Précision loc.	Ref photo	Ref Prél.	Descriptif	Résultat	Conclusion
RDC	Vol 202	Plafonds	Enduits plâtre	S438 -	Sondage et extension de la ZPSO du prélèvement P137		002EW	P137	Peinture non séparable + enduit plâtreux blanc non séparable	Négatif	Négatif sur analyse
	(Bureau 130) -			S439 -			80453				
	Vol 201			S440 -			5 n				
	(Bureau 129) -			S441 -			°137 -				
	Vol 200			S442 -			1				
	(Bureau 128) -			S443 -							
	Vol 199			S446 -							
	(Bureau 127) -			S447 -							
	Vol 198			S448 -							
	(Bureau 126) -			S449 -							
	Vol 204			S450 -							
	(Bureau 132) -			S464 -							
	Vol 209			S465							
	(Bureau 136) -										
	Vol 210										
	(Bureau 137) -										
	Vol 211										
	(Bureau 138) -										
	Vol 208										
	(Bureau 135) -										
	Vol 207										
	(Bureau 134) -										
	Vol 206										
	(Bureau 133) -										
	Vol 205										
	(Bureau 139)										
RDC	Vol 213	Plafonds	Enduits plâtre	P147	Réalisation d'un prélèvement		002EW	P147	Peinture non séparable + enduit plâtreux blanc non séparable	Négatif	Négatif sur analyse
	(Couloir 18)						80453				
							5 n				
							°147 -				
							1				



GRILLE DE RÉSULTAT DU REPÉRAGE DES MPCA POUR LA CATEGORIE : Plafond et faux-plafonds

Plan	Localisation	Composant	Partie composant	Réf action	Observation	Précision loc.	Ref photo	Ref Pré.	Descriptif	Résultat	Conclusion
RDC	Vol 258 (Couloir 20)	Plafonds	Enduits plâtre	S481	Sondage et extension de la ZPSO du prélèvement P147		002EW 80453 5 n °147 - 1	P147	Peinture non séparable + enduit plâtreux blanc non séparable	Négatif	Négatif sur analyse
RDC	Vol 235 (Entrée 1)	Plafonds	Enduits plâtre	S482	Sondage et extension de la ZPSO du prélèvement P147		002EW 80453 5 n °147 - 1	P147	Peinture non séparable + enduit plâtreux blanc non séparable	Négatif	Négatif sur analyse
RDC	Vol 258 (Couloir 20) - Vol 235 (Entrée 1)	Plafonds	Enduits plâtre	S481 - S482	Sondage et extension de la ZPSO du prélèvement P147		002EW 80453 5 n °147 - 1	P147	Peinture non séparable + enduit plâtreux blanc non séparable	Négatif	Négatif sur analyse
RDC	Vol 213 (Couloir 18)	Faux plafonds	Panneaux et plaques	S483	Réalisation d'un sondage		S483 - 1				Materiau ne contenant pas d'amiante par naturePanneaux de bois
RDC	Vol 233 (W.c 8)	Plafonds	Enduits plâtre	P148	Réalisation d'un prélèvement		002EW 80453 5 n °148 - 1	P148	Enduit plâtreux blanc	Négatif	Négatif sur analyse

GRILLE DE RÉSULTAT DU REPÉRAGE DES MPCA POUR LA CATEGORIE : Plafond et faux-plafonds

Plan	Localisation	Composant	Partie composant	Réf action	Observation	Précision loc.	Ref photo	Ref Prél.	Descriptif	Résultat	Conclusion
RDC	Vol 234 (W.c 9)	Plafonds	Enduits plâtre	S491	Sondage et extension de la ZPSO du prélèvement P148		002EW 80453 5 n °148 - 1	P148	Enduit plâtreux blanc	Négatif	Négatif sur analyse
RDC	Vol 217 (Rgt 1)	Plafonds	Enduits ciment	P151	Réalisation d'un prélèvement		002EW 80453 5 n °151 - 1	P151	Enduit gris en faible quantité non séparable + matériau plâtreux blanc en vrac non séparable	Négatif	Négatif sur analyse
RDC	Vol 231 (Bureau 152)	Plafonds	Enduits plâtre	P153	Réalisation d'un prélèvement		002EW 80453 5 n °153 - 1	P153	Peintures multiples non séparable + enduit plâtreux blanc en vrac	Négatif	Négatif sur analyse
RDC	Vol 230 (Bureau 151)	Plafonds	Enduits plâtre	S492	Sondage et extension de la ZPSO du prélèvement P153		002EW 80453 5 n °153 - 1	P153	Peintures multiples non séparable + enduit plâtreux blanc en vrac	Négatif	Négatif sur analyse

GRILLE DE RÉSULTAT DU REPÉRAGE DES MPCA POUR LA CATEGORIE : Plafond et faux-plafonds

Plan	Localisation	Composant	Partie composant	Réf action	Observation	Précision loc.	Ref photo	Ref Prél.	Descriptif	Résultat	Conclusion
RDC	Vol 229 (Bureau 150)	Plafonds	Enduits plâtre	S493	Sondage et extension de la ZPSO du prélèvement P153		002EW 80453 5 n °153 - 1	P153	Peintures multiples non séparable + enduit plâtreux blanc en vrac	Négatif	Négatif sur analyse
RDC	Vol 228 (Bureau 149)	Plafonds	Enduits plâtre	S494	Sondage et extension de la ZPSO du prélèvement P153		002EW 80453 5 n °153 - 1	P153	Peintures multiples non séparable + enduit plâtreux blanc en vrac	Négatif	Négatif sur analyse
RDC	Vol 227 (Bureau 148)	Plafonds	Enduits plâtre	S495	Sondage et extension de la ZPSO du prélèvement P153		002EW 80453 5 n °153 - 1	P153	Peintures multiples non séparable + enduit plâtreux blanc en vrac	Négatif	Négatif sur analyse
RDC	Vol 226 (Bureau 147)	Plafonds	Enduits plâtre	S496	Sondage et extension de la ZPSO du prélèvement P153		002EW 80453 5 n °153 - 1	P153	Peintures multiples non séparable + enduit plâtreux blanc en vrac	Négatif	Négatif sur analyse

GRILLE DE RÉSULTAT DU REPÉRAGE DES MPCA POUR LA CATEGORIE : Plafond et faux-plafonds

Plan	Localisation	Composant	Partie composant	Réf action	Observation	Précision loc.	Ref photo	Ref Prél.	Descriptif	Résultat	Conclusion
RDC	Vol 224 (Bureau 146)	Plafonds	Enduits plâtre	S497	Sondage et extension de la ZPSO du prélèvement P153		002EW 80453 5 n °153 - 1	P153	Peintures multiples non séparable + enduit plâtreux blanc en vrac	Négatif	Négatif sur analyse
RDC	Vol 223 (Bureau 145)	Plafonds	Enduits plâtre	S498	Sondage et extension de la ZPSO du prélèvement P153		002EW 80453 5 n °153 - 1	P153	Peintures multiples non séparable + enduit plâtreux blanc en vrac	Négatif	Négatif sur analyse
RDC	Vol 222 (Bureau 144)	Plafonds	Enduits plâtre	S499	Sondage et extension de la ZPSO du prélèvement P153		002EW 80453 5 n °153 - 1	P153	Peintures multiples non séparable + enduit plâtreux blanc en vrac	Négatif	Négatif sur analyse
RDC	Vol 221 (Bureau 143)	Plafonds	Enduits plâtre	S500	Sondage et extension de la ZPSO du prélèvement P153		002EW 80453 5 n °153 - 1	P153	Peintures multiples non séparable + enduit plâtreux blanc en vrac	Négatif	Négatif sur analyse

GRILLE DE RÉSULTAT DU REPÉRAGE DES MPCA POUR LA CATEGORIE : Plafond et faux-plafonds

Plan	Localisation	Composant	Partie composant	Réf action	Observation	Précision loc.	Ref photo	Ref Prél.	Descriptif	Résultat	Conclusion
RDC	Vol 220 (Bureau 142)	Plafonds	Enduits plâtre	S501	Sondage et extension de la ZPSO du prélèvement P153		002EW 80453 5 n °153 - 1	P153	Peintures multiples non séparable + enduit plâtreux blanc en vrac	Négatif	Négatif sur analyse
RDC	Vol 219 (Bureau 141)	Plafonds	Enduits plâtre	S502	Sondage et extension de la ZPSO du prélèvement P153		002EW 80453 5 n °153 - 1	P153	Peintures multiples non séparable + enduit plâtreux blanc en vrac	Négatif	Négatif sur analyse
RDC	Vol 218 (Bureau 140)	Plafonds	Enduits plâtre	S503	Sondage et extension de la ZPSO du prélèvement P153		002EW 80453 5 n °153 - 1	P153	Peintures multiples non séparable + enduit plâtreux blanc en vrac	Négatif	Négatif sur analyse
RDC	Vol 225 (Entrée 2)	Plafonds	Enduits plâtre	S518	Sondage et extension de la ZPSO du prélèvement P153		002EW 80453 5 n °153 - 1	P153	Peintures multiples non séparable + enduit plâtreux blanc en vrac	Négatif	Négatif sur analyse

GRILLE DE RÉSULTAT DU REPÉRAGE DES MPCA POUR LA CATEGORIE : Plafond et faux-plafonds

Plan	Localisation	Composant	Partie composant	Réf action	Observation	Précision loc.	Ref photo	Ref Prél.	Descriptif	Résultat	Conclusion
RDC	Vol 232 (Local technique)	Plafonds	Enduits plâtre	S520	Sondage et extension de la ZPSO du prélèvement P153		002EW 80453 5 n °153 - 1	P153	Peintures multiples non séparable + enduit plâtreux blanc en vrac	Négatif	Négatif sur analyse
RDC	Vol 215 (Bureau 154)	Plafonds	Enduits plâtre	S538	Sondage et extension de la ZPSO du prélèvement P153		002EW 80453 5 n °153 - 1	P153	Peintures multiples non séparable + enduit plâtreux blanc en vrac	Négatif	Négatif sur analyse
RDC	Vol 214 (Bureau 153)	Plafonds	Enduits plâtre	S539	Sondage et extension de la ZPSO du prélèvement P153		002EW 80453 5 n °153 - 1	P153	Peintures multiples non séparable + enduit plâtreux blanc en vrac	Négatif	Négatif sur analyse
RDC	Vol 216 (Bureau 155)	Plafonds	Enduits plâtre	S540	Sondage et extension de la ZPSO du prélèvement P153		002EW 80453 5 n °153 - 1	P153	Peintures multiples non séparable + enduit plâtreux blanc en vrac	Négatif	Négatif sur analyse

GRILLE DE RÉSULTAT DU REPÉRAGE DES MPCA POUR LA CATEGORIE : Plafond et faux-plafonds

Plan	Localisation	Composant	Partie composant	Réf action	Observation	Précision loc.	Ref photo	Ref Prél.	Descriptif	Résultat	Conclusion
RDC	Vol 230	Plafonds	Enduits plâtre	S492 -	Sondage et extension de la ZPSO du prélèvement P153		002EW 80453 5 n °153 - 1	P153	Peintures multiples non séparable + enduit plâtreux blanc en vrac	Négatif	Négatif sur analyse
	(Bureau 151) -			S493 -							
	Vol 229			S494 -							
	(Bureau 150) -			S495 -							
	Vol 228			S496 -							
	(Bureau 149) -			S497 -							
	Vol 227			S498 -							
	(Bureau 148) -			S499 -							
	Vol 226			S500 -							
	(Bureau 147) -			S501 -							
	Vol 224			S502 -							
	(Bureau 146) -			S503 -							
	Vol 223			S518 -							
	(Bureau 145) -			S520 -							
	Vol 222			S538 -							
	(Bureau 144) -			S539 -							
	Vol 221			S540							
	(Bureau 143) -										
	Vol 220										
	(Bureau 142) -										
	Vol 219										
	(Bureau 141) -										
	Vol 218										
	(Bureau 140) -										
	Vol 225										
	(Entrée 2) - Vol										
	232 (Local										
	technique) -										
	Vol 215										
	(Bureau 154) -										
	Vol 214										
	(Bureau 153) -										
	Vol 216										
	(Bureau 155)										

GRILLE DE RÉSULTAT DU REPÉRAGE DES MPCA POUR LA CATEGORIE : Plafond et faux-plafonds

Plan	Localisation	Composant	Partie composant	Réf action	Observation	Précision loc.	Ref photo	Ref Pré.	Descriptif	Résultat	Conclusion
RDC	Vol 255 (Rgt 2)	Plafonds		I8			I8 - 1				Non accessible
RDC	Vol 256 (Serveur)	Plafonds		I8			I8 - 1				Non accessible
RDC	Vol 257 (Imprimantes)	Plafonds		I8			I8 - 1				Non accessible
RDC	Vol 249 (Bureau 165)	Plafonds		I8			I8 - 1				Non accessible
RDC	Vol 255 (Rgt 2)	Faux plafonds	Isolant de faux-plafond	P156	Réalisation d'un prélèvement		002EW804535 n°156 - 1	P156	Matériau fibreux jaune avec poussières + papier non séparable	Négatif	Négatif sur analyse
RDC	Vol 255 (Rgt 2)	Plafonds	Plaques métalliques	S522	Réalisation d'un sondage		S522 - 1				Matériau ne contenant pas d'amiante par naturePlaques métalliques

GRILLE DE RÉSULTAT DU REPÉRAGE DES MPCA POUR LA CATEGORIE : Plafond et faux-plafonds

Plan	Localisation	Composant	Partie composant	Réf action	Observation	Précision loc.	Ref photo	Ref Prél.	Descriptif	Résultat	Conclusion
RDC	Vol 256 (Serveur)	Plafonds	Plaques métalliques	S522	Sondage et extension de la ZPSO du sondage S522		S522 - 1				Materia u ne conten ant pas d'amia nte par natureP laques métalli ques
RDC	Vol 257 (Imprimantes)	Plafonds	Plaques métalliques	S522	Sondage et extension de la ZPSO du sondage S522		S522 - 1				Materia u ne conten ant pas d'amia nte par natureP laques métalli ques
RDC	Vol 249 (Bureau 165)	Plafonds	Plaques métalliques	S522	Sondage et extension de la ZPSO du sondage S522		S522 - 1				Materia u ne conten ant pas d'amia nte par natureP laques métalli ques

GRILLE DE RÉSULTAT DU REPÉRAGE DES MPCA POUR LA CATEGORIE : Plafond et faux-plafonds

Plan	Localisation	Composant	Partie composant	Réf action	Observation	Précision loc.	Ref photo	Ref Prél.	Descriptif	Résultat	Conclusion
RDC	Vol 219 (Bureau 141)	Plafonds	Plaques métalliques	S522	Sondage et extension de la ZPSO du sondage S522		S522 - 1				Materia u ne conten ant pas d'amia nte par natureP laques métalli ques
RDC	Vol 254 (Rgt 3)	Plafonds	Enduits plâtre	P162	Réalisation d'un prélèvement		002EW 80453 5 n °162 - 1	P162	Peinture non séparable + enduit plâtreux blanc en vrac	Négatif	Négatif sur analyse
RDC	Vol 236 (Couloir 19)	Plafonds	Enduits plâtre	P168	Réalisation d'un prélèvement		002EW 80453 5 n °168 - 1	P168	Peintures multiples non séparable + enduit plâtreux blanc en vrac	Négatif	Négatif sur analyse
RDC	Vol 253 (Dégagement 2)	Plafonds	Enduits plâtre	S550	Sondage et extension de la ZPSO du prélèvement P168		002EW 80453 5 n °168 - 1	P168	Peintures multiples non séparable + enduit plâtreux blanc en vrac	Négatif	Négatif sur analyse

GRILLE DE RÉSULTAT DU REPÉRAGE DES MPCA POUR LA CATEGORIE : Plafond et faux-plafonds

Plan	Localisation	Composant	Partie composant	Réf action	Observation	Précision loc.	Ref photo	Ref Prél.	Descriptif	Résultat	Conclusion
RDC	Vol 237 (Archives 9)	Plafonds	Jonction entre panneaux préfabriqués	P174	Réalisation d'un prélèvement		002EW 80453 5 n °174 - 1	P174	Enduit plâtreux blanc en vrac avec couche en papier	Négatif	Négatif sur analyse
RDC	Vol 238 (TGBT)	Plafonds	Enduits ciment	P177	Réalisation d'un prélèvement		002EW 80453 5 n °177 - 1	P177	Matériau compact gris hétérogène	Négatif	Négatif sur analyse
RDC	Vol 239 (Bureau 166)	Faux plafonds	Isolant de faux-plafond	P179	Réalisation d'un prélèvement		002EW 80453 5 n °179 - 1	P179 Phase 1	Matériau fibreux jaune	Négatif	Négatif sur analyse
RDC	Vol 239 (Bureau 166)	Faux plafonds	Isolant de faux-plafond	P179	Réalisation d'un prélèvement		002EW 80453 5 n °179 - 1	P179 Phase 2	Poussières	Négatif	Négatif sur analyse
RDC	Vol 245 (Bureau 161)	Faux plafonds	Panneaux et plaques	S565	Réalisation d'un sondage						Matériau ne contenant pas d'amiante par nature Plaque de 2020



GRILLE DE RÉSULTAT DU REPÉRAGE DES MPCA POUR LA CATEGORIE : Plafond et faux-plafonds

Plan	Localisation	Composant	Partie composant	Réf action	Observation	Précision loc.	Ref photo	Ref Prél.	Descriptif	Résultat	Conclusion
RDC	Vol 244 (Bureau 160)	Faux plafonds	Panneaux et plaques	S565	Sondage et extension de la ZPSO du sondage S565						Materia u ne conten ant pas d'amia nte par natureP laques de 2020
RDC	Vol 248 (Bureau 164)	Faux plafonds	Panneaux et plaques	S565	Sondage et extension de la ZPSO du sondage S565						Materia u ne conten ant pas d'amia nte par natureP laques de 2020
RDC	Vol 247 (Bureau 163)	Faux plafonds	Panneaux et plaques	S565	Sondage et extension de la ZPSO du sondage S565						Materia u ne conten ant pas d'amia nte par natureP laques de 2020

GRILLE DE RÉSULTAT DU REPÉRAGE DES MPCA POUR LA CATEGORIE : Plafond et faux-plafonds

Plan	Localisation	Composant	Partie composant	Réf action	Observation	Précision loc.	Ref photo	Ref Prél.	Descriptif	Résultat	Conclusion
RDC	Vol 246 (Bureau 162)	Faux plafonds	Panneaux et plaques	S565	Sondage et extension de la ZPSO du sondage S565						Materia u ne conten ant pas d'amia nte par natureP laques de 2020
RDC	Vol 243 (Bureau 159)	Faux plafonds	Panneaux et plaques	S565	Sondage et extension de la ZPSO du sondage S565						Materia u ne conten ant pas d'amia nte par natureP laques de 2020
RDC	Vol 248 (Bureau 164)	Plafonds	Enduits plâtre	P180	Réalisation d'un prélèvement		002EW 80453 5 n °180 - 1	P180	Enduit plâtreux blanc en vrac	Négatif	Négatif sur analyse
RDC	Vol 247 (Bureau 163)	Plafonds	Enduits plâtre	S570	Sondage et extension de la ZPSO du prélèvement P180		002EW 80453 5 n °180 - 1	P180	Enduit plâtreux blanc en vrac	Négatif	Négatif sur analyse
RDC	Vol 246 (Bureau 162)	Plafonds	Enduits plâtre	S571	Sondage et extension de la ZPSO du prélèvement P180		002EW 80453 5 n °180 - 1	P180	Enduit plâtreux blanc en vrac	Négatif	Négatif sur analyse

GRILLE DE RÉSULTAT DU REPÉRAGE DES MPCA POUR LA CATEGORIE : Plafond et faux-plafonds

Plan	Localisation	Composant	Partie composant	Réf action	Observation	Précision loc.	Ref photo	Ref Prél.	Descriptif	Résultat	Conclusion
RDC	Vol 245 (Bureau 161)	Plafonds	Enduits plâtre	S572	Sondage et extension de la ZPSO du prélèvement P180		002EW 80453 5 n °180 - 1	P180	Enduit plâtreux blanc en vrac	Négatif	Négatif sur analyse
RDC	Vol 244 (Bureau 160)	Plafonds	Enduits plâtre	S573	Sondage et extension de la ZPSO du prélèvement P180		002EW 80453 5 n °180 - 1	P180	Enduit plâtreux blanc en vrac	Négatif	Négatif sur analyse
RDC	Vol 243 (Bureau 159)	Plafonds	Enduits plâtre	S574	Sondage et extension de la ZPSO du prélèvement P180		002EW 80453 5 n °180 - 1	P180	Enduit plâtreux blanc en vrac	Négatif	Négatif sur analyse
RDC	Vol 242 (Bureau 158)	Plafonds	Enduits plâtre	S575	Sondage et extension de la ZPSO du prélèvement P180		002EW 80453 5 n °180 - 1	P180	Enduit plâtreux blanc en vrac	Négatif	Négatif sur analyse
RDC	Vol 241 (Bureau 157)	Plafonds	Enduits plâtre	S576	Sondage et extension de la ZPSO du prélèvement P180		002EW 80453 5 n °180 - 1	P180	Enduit plâtreux blanc en vrac	Négatif	Négatif sur analyse
RDC	Vol 240 (Bureau 156)	Plafonds	Enduits plâtre	S577	Sondage et extension de la ZPSO du prélèvement P180		002EW 80453 5 n °180 - 1	P180	Enduit plâtreux blanc en vrac	Négatif	Négatif sur analyse

GRILLE DE RÉSULTAT DU REPÉRAGE DES MPCA POUR LA CATEGORIE : Plafond et faux-plafonds

Plan	Localisation	Composant	Partie composant	Réf action	Observation	Précision loc.	Ref photo	Ref Prél.	Descriptif	Résultat	Conclusion
RDC	Vol 247	Plafonds	Enduits plâtre	S570 -	Sondage et extension de la ZPSO du prélèvement P180		002EW804535 n°180 - 1	P180	Enduit plâtreux blanc en vrac	Négatif	Négatif sur analyse
	(Bureau 163) -			S571 -							
	Vol 246			S572 -							
	(Bureau 162) -			S573 -							
	Vol 245			S574 -							
	(Bureau 161) -			S575 -							
	Vol 244			S576 -							
	(Bureau 160) -			S577							
	Vol 243										
	(Bureau 159) -										
	Vol 242										
	(Bureau 158) -										
	Vol 241										
	(Bureau 157) -										
	Vol 240										
	(Bureau 156)										
R+2	Vol 74 (Palier 1)	Plafonds	Jonction entre panneaux préfabriqués	P181	Réalisation d'un prélèvement		002EW804535 n°181 - 1	P181	Peinture non séparable + enduit plâtreux blanc non séparable + papier non séparable + matériau plâtreux blanc avec couche cartonnée non séparable	Négatif	Négatif sur analyse

GRILLE DE RÉSULTAT DU REPÉRAGE DES MPCA POUR LA CATEGORIE : Plafond et faux-plafonds

Plan	Localisation	Composant	Partie composant	Réf action	Observation	Précision loc.	Ref photo	Ref Prél.	Descriptif	Résultat	Conclusion
R+2	Vol 71 (Cage escalier 15)	Plafonds	Jonction entre panneaux préfabriqués	S581	Sondage et extension de la ZPSO du prélèvement P181		002EW 80453 5 n °181 - 1	P181	Peinture non séparable + enduit plâtreux blanc non séparable + papier non séparable + matériau plâtreux blanc avec couche cartonnée non séparable	Négatif	Négatif sur analyse
R+2	Vol 72 (W.c 2)	Plafonds	Jonction entre panneaux préfabriqués	P183	Réalisation d'un prélèvement		002EW 80453 5 n °183 - 1	P183	Enduit plâtreux blanc en vrac avec couche en papier	Négatif	Négatif sur analyse
R+2	Vol 70 (Bureau 18)	Plafonds	Jonction entre panneaux préfabriqués	P186	Réalisation d'un prélèvement		002EW 80453 5 n °186 - 1	P186	Peinture non séparable + papier	Négatif	Négatif sur analyse
R+2	Vol 73 (Bureau 19)	Plafonds	Jonction entre panneaux préfabriqués	S585	Sondage et extension de la ZPSO du prélèvement P186		002EW 80453 5 n °186 - 1	P186	Peinture non séparable + papier	Négatif	Négatif sur analyse

GRILLE DE RÉSULTAT DU REPÉRAGE DES MPCA POUR LA CATEGORIE : Plafond et faux-plafonds

Plan	Localisation	Composant	Partie composant	Réf action	Observation	Précision loc.	Ref photo	Ref Prél.	Descriptif	Résultat	Conclusion
R+2	Vol 69 (Bureau 17)	Plafonds	Jonction entre panneaux préfabriqués	S592	Sondage et extension de la ZPSO du prélèvement P186		002EW 80453 5 n °186 - 1	P186	Peinture non séparable + papier	Négatif	Négatif sur analyse
R+2	Vol 73 (Bureau 19) - Vol 69 (Bureau 17)	Plafonds	Jonction entre panneaux préfabriqués	S585 - S592	Sondage et extension de la ZPSO du prélèvement P186		002EW 80453 5 n °186 - 1	P186	Peinture non séparable + papier	Négatif	Négatif sur analyse
R+2	Vol 259 (Bureau 167)	Plafonds	Jonction entre panneaux préfabriqués	P191	Réalisation d'un prélèvement		002EW 80453 5 n °191 - 1	P191	Peinture non séparable + enduit plâtreux blanc en vrac avec couche en papier	Négatif	Négatif sur analyse
R+2	Vol 260 (Bureau 168)	Plafonds	Jonction entre panneaux préfabriqués	S595	Sondage et extension de la ZPSO du prélèvement P191		002EW 80453 5 n °191 - 1	P191	Peinture non séparable + enduit plâtreux blanc en vrac avec couche en papier	Négatif	Négatif sur analyse
R+2	Vol 261 (Bureau 169)	Plafonds	Jonction entre panneaux préfabriqués	S596	Sondage et extension de la ZPSO du prélèvement P191		002EW 80453 5 n °191 - 1	P191	Peinture non séparable + enduit plâtreux blanc en vrac avec couche en papier	Négatif	Négatif sur analyse

GRILLE DE RÉSULTAT DU REPÉRAGE DES MPCA POUR LA CATEGORIE : Plafond et faux-plafonds

Plan	Localisation	Composant	Partie composant	Réf action	Observation	Précision loc.	Ref photo	Ref Prél.	Descriptif	Résultat	Conclusion
R+2	Vol 262 (Bureau 170)	Plafonds	Jonction entre panneaux préfabriqués	S597	Sondage et extension de la ZPSO du prélèvement P191		002EW 80453 5 n °191 - 1	P191	Peinture non séparable + enduit plâtreux blanc en vrac avec couche en papier	Négatif	Négatif sur analyse
R+2	Vol 263 (Bureau 171)	Plafonds	Jonction entre panneaux préfabriqués	S598	Sondage et extension de la ZPSO du prélèvement P191		002EW 80453 5 n °191 - 1	P191	Peinture non séparable + enduit plâtreux blanc en vrac avec couche en papier	Négatif	Négatif sur analyse
R+2	Vol 265 (Bureau 173)	Plafonds	Jonction entre panneaux préfabriqués	S599	Sondage et extension de la ZPSO du prélèvement P191		002EW 80453 5 n °191 - 1	P191	Peinture non séparable + enduit plâtreux blanc en vrac avec couche en papier	Négatif	Négatif sur analyse
R+2	Vol 266 (Bureau 174)	Plafonds	Jonction entre panneaux préfabriqués	S600	Sondage et extension de la ZPSO du prélèvement P191		002EW 80453 5 n °191 - 1	P191	Peinture non séparable + enduit plâtreux blanc en vrac avec couche en papier	Négatif	Négatif sur analyse

GRILLE DE RÉSULTAT DU REPÉRAGE DES MPCA POUR LA CATEGORIE : Plafond et faux-plafonds

Plan	Localisation	Composant	Partie composant	Réf action	Observation	Précision loc.	Ref photo	Ref Prél.	Descriptif	Résultat	Conclusion
R+2	Vol 267 (Bureau 175)	Plafonds	Jonction entre panneaux préfabriqués	S601	Sondage et extension de la ZPSO du prélèvement P191		002EW 80453 5 n °191 - 1	P191	Peinture non séparable + enduit plâtreux blanc en vrac avec couche en papier	Négatif	Négatif sur analyse
R+2	Vol 268 (Bureau 176)	Plafonds	Jonction entre panneaux préfabriqués	S602	Sondage et extension de la ZPSO du prélèvement P191		002EW 80453 5 n °191 - 1	P191	Peinture non séparable + enduit plâtreux blanc en vrac avec couche en papier	Négatif	Négatif sur analyse
R+2	Vol 260 (Bureau 168) - Vol 261 (Bureau 169) - Vol 262 (Bureau 170) - Vol 263 (Bureau 171) - Vol 265 (Bureau 173) - Vol 266 (Bureau 174) - Vol 267 (Bureau 175) - Vol 268 (Bureau 176)	Plafonds	Jonction entre panneaux préfabriqués	S595 - S596 - S597 - S598 - S599 - S600 - S601 - S602	Sondage et extension de la ZPSO du prélèvement P191		002EW 80453 5 n °191 - 1	P191	Peinture non séparable + enduit plâtreux blanc en vrac avec couche en papier	Négatif	Négatif sur analyse

GRILLE DE RÉSULTAT DU REPÉRAGE DES MPCA POUR LA CATEGORIE : Plafond et faux-plafonds

Plan	Localisation	Composant	Partie composant	Réf action	Observation	Précision loc.	Ref photo	Ref Prél.	Descriptif	Résultat	Conclusion
R+2	Vol 269 (Palier 2)	Plafonds	Jonction entre panneaux préfabriqués	P194	Réalisation d'un prélèvement		002EW 80453 5 n °194 - 1	P194	Enduit plâtreux blanc avec couche en papier	Négatif	Négatif sur analyse
R+2	Vol 264 (Cage escalier 16)	Plafonds	Jonction entre panneaux préfabriqués	S618	Sondage et extension de la ZPSO du prélèvement P194		002EW 80453 5 n °194 - 1	P194	Enduit plâtreux blanc avec couche en papier	Négatif	Négatif sur analyse
R+2	Vol 270 (W.c 11)	Plafonds	Enduits plâtre	P196	Réalisation d'un prélèvement		002EW 80453 5 n °196 - 1	P196	Enduit plâtreux blanc en vrac	Négatif	Négatif sur analyse
R+2	Vol 278 (Dégagement 3)	Plafonds	Enduits plâtre	P199	Réalisation d'un prélèvement		002EW 80453 5 n °199 - 1	P199	Peinture en faible quantité non séparable + enduit plâtreux blanc en vrac	Négatif	Négatif sur analyse
R+2	Vol 279 (Couloir 21)	Plafonds	Enduits plâtre	S648	Sondage et extension de la ZPSO du prélèvement P199		002EW 80453 5 n °199 - 1	P199	Peinture en faible quantité non séparable + enduit plâtreux blanc en vrac	Négatif	Négatif sur analyse

GRILLE DE RÉSULTAT DU REPÉRAGE DES MPCA POUR LA CATEGORIE : Plafond et faux-plafonds

Plan	Localisation	Composant	Partie composant	Réf action	Observation	Précision loc.	Ref photo	Ref Prél.	Descriptif	Résultat	Conclusion
R+2	Vol 279 (Couloir 21)	Plafonds	Enduits plâtre	S649	Sondage et extension de la ZPSO du prélèvement P199		002EW 80453 5 n °199 - 1	P199	Peinture en faible quantité non séparable + enduit plâtreux blanc en vrac	Négatif	Négatif sur analyse
R+2	Vol 286 (Cage escalier 17)	Plafonds	Enduits plâtre	S690	Sondage et extension de la ZPSO du prélèvement P199		002EW 80453 5 n °199 - 1	P199	Peinture en faible quantité non séparable + enduit plâtreux blanc en vrac	Négatif	Négatif sur analyse
R+2	Vol 279 (Couloir 21) - Vol 286 (Cage escalier 17)	Plafonds	Enduits plâtre	S648 - S649 - S690	Sondage et extension de la ZPSO du prélèvement P199		002EW 80453 5 n °199 - 1	P199	Peinture en faible quantité non séparable + enduit plâtreux blanc en vrac	Négatif	Négatif sur analyse
R+2	Vol 271 (Archives 10)	Plafonds	Enduits plâtre	P200	Réalisation d'un prélèvement		002EW 80453 5 n °200 - 1	P200	Peinture non séparable + enduit plâtreux blanc en vrac	Négatif	Négatif sur analyse

GRILLE DE RÉSULTAT DU REPÉRAGE DES MPCA POUR LA CATEGORIE : Plafond et faux-plafonds

Plan	Localisation	Composant	Partie composant	Réf action	Observation	Précision loc.	Ref photo	Ref Prél.	Descriptif	Résultat	Conclusion
R+2	Vol 277 (Bureau 180)	Plafonds	Enduits plâtre	S624	Sondage et extension de la ZPSO du prélèvement P200		002EW 80453 5 n °200 - 1	P200	Peinture non séparable + enduit plâtreux blanc en vrac	Négatif	Négatif sur analyse
R+2	Vol 276 (Bureau 179)	Plafonds	Enduits plâtre	S625	Sondage et extension de la ZPSO du prélèvement P200		002EW 80453 5 n °200 - 1	P200	Peinture non séparable + enduit plâtreux blanc en vrac	Négatif	Négatif sur analyse
R+2	Vol 275 (Bureau 178)	Plafonds	Enduits plâtre	S626	Sondage et extension de la ZPSO du prélèvement P200		002EW 80453 5 n °200 - 1	P200	Peinture non séparable + enduit plâtreux blanc en vrac	Négatif	Négatif sur analyse
R+2	Vol 274 (Bureau 177)	Plafonds	Enduits plâtre	S627	Sondage et extension de la ZPSO du prélèvement P200		002EW 80453 5 n °200 - 1	P200	Peinture non séparable + enduit plâtreux blanc en vrac	Négatif	Négatif sur analyse
R+2	Vol 272 (Rgt 4)	Plafonds	Enduits plâtre	S640	Sondage et extension de la ZPSO du prélèvement P200		002EW 80453 5 n °200 - 1	P200	Peinture non séparable + enduit plâtreux blanc en vrac	Négatif	Négatif sur analyse

GRILLE DE RÉSULTAT DU REPÉRAGE DES MPCA POUR LA CATEGORIE : Plafond et faux-plafonds

Plan	Localisation	Composant	Partie composant	Réf action	Observation	Précision loc.	Ref photo	Ref Prél.	Descriptif	Résultat	Conclusion
R+2	Vol 273 (Rgt 5)	Plafonds	Enduits plâtre	S641	Sondage et extension de la ZPSO du prélèvement P200		002EW 80453 5 n °200 - 1	P200	Peinture non séparable + enduit plâtreux blanc en vrac	Négatif	Négatif sur analyse
R+2	Vol 277 (Bureau 180) - Vol 276 (Bureau 179) - Vol 275 (Bureau 178) - Vol 274 (Bureau 177) - Vol 272 (Rgt 4) - Vol 273 (Rgt 5)	Plafonds	Enduits plâtre	S624 - S625 - S626 - S627 - S640 - S641	Sondage et extension de la ZPSO du prélèvement P200		002EW 80453 5 n °200 - 1	P200	Peinture non séparable + enduit plâtreux blanc en vrac	Négatif	Négatif sur analyse
R+2	Vol 299 (Bureau 200)	Plafonds	Enduits plâtre	P205	Réalisation d'un prélèvement		002EW 80453 5 n °205 - 1	P205	Peinture non séparable + enduit plâtreux blanc	Négatif	Négatif sur analyse
R+2	Vol 298 (Bureau 199)	Plafonds	Enduits plâtre	S653	Sondage et extension de la ZPSO du prélèvement P205		002EW 80453 5 n °205 - 1	P205	Peinture non séparable + enduit plâtreux blanc	Négatif	Négatif sur analyse
R+2	Vol 297 (Bureau 198)	Plafonds	Enduits plâtre	S654	Sondage et extension de la ZPSO du prélèvement P205		002EW 80453 5 n °205 - 1	P205	Peinture non séparable + enduit plâtreux blanc	Négatif	Négatif sur analyse

GRILLE DE RÉSULTAT DU REPÉRAGE DES MPCA POUR LA CATEGORIE : Plafond et faux-plafonds

Plan	Localisation	Composant	Partie composant	Réf action	Observation	Précision loc.	Ref photo	Ref Prél.	Descriptif	Résultat	Conclusion
R+2	Vol 302 (Bureau 201)	Plafonds	Enduits plâtre	S655	Sondage et extension de la ZPSO du prélèvement P205		002EW 80453 5 n °205 - 1	P205	Peinture non séparable + enduit plâtreux blanc	Négatif	Négatif sur analyse
R+2	Vol 296 (Bureau 197)	Plafonds	Enduits plâtre	S656	Sondage et extension de la ZPSO du prélèvement P205		002EW 80453 5 n °205 - 1	P205	Peinture non séparable + enduit plâtreux blanc	Négatif	Négatif sur analyse
R+2	Vol 295 (Bureau 196)	Plafonds	Enduits plâtre	S657	Sondage et extension de la ZPSO du prélèvement P205		002EW 80453 5 n °205 - 1	P205	Peinture non séparable + enduit plâtreux blanc	Négatif	Négatif sur analyse
R+2	Vol 294 (Bureau 195)	Plafonds	Enduits plâtre	S658	Sondage et extension de la ZPSO du prélèvement P205		002EW 80453 5 n °205 - 1	P205	Peinture non séparable + enduit plâtreux blanc	Négatif	Négatif sur analyse
R+2	Vol 293 (Bureau 194)	Plafonds	Enduits plâtre	S659	Sondage et extension de la ZPSO du prélèvement P205		002EW 80453 5 n °205 - 1	P205	Peinture non séparable + enduit plâtreux blanc	Négatif	Négatif sur analyse
R+2	Vol 292 (Bureau 193)	Plafonds	Enduits plâtre	S660	Sondage et extension de la ZPSO du prélèvement P205		002EW 80453 5 n °205 - 1	P205	Peinture non séparable + enduit plâtreux blanc	Négatif	Négatif sur analyse
R+2	Vol 291 (Bureau 192)	Plafonds	Enduits plâtre	S661	Sondage et extension de la ZPSO du prélèvement P205		002EW 80453 5 n °205 - 1	P205	Peinture non séparable + enduit plâtreux blanc	Négatif	Négatif sur analyse

GRILLE DE RÉSULTAT DU REPÉRAGE DES MPCA POUR LA CATEGORIE : Plafond et faux-plafonds

Plan	Localisation	Composant	Partie composant	Réf action	Observation	Précision loc.	Ref photo	Ref Prél.	Descriptif	Résultat	Conclusion
R+2	Vol 290 (Bureau 191)	Plafonds	Enduits plâtre	S662	Sondage et extension de la ZPSO du prélèvement P205		002EW 80453 5 n °205 - 1	P205	Peinture non séparable + enduit plâtreux blanc	Négatif	Négatif sur analyse
R+2	Vol 280 (Bureau 181)	Plafonds	Enduits plâtre	S663	Sondage et extension de la ZPSO du prélèvement P205		002EW 80453 5 n °205 - 1	P205	Peinture non séparable + enduit plâtreux blanc	Négatif	Négatif sur analyse
R+2	Vol 281 (Bureau 182)	Plafonds	Enduits plâtre	S664	Sondage et extension de la ZPSO du prélèvement P205		002EW 80453 5 n °205 - 1	P205	Peinture non séparable + enduit plâtreux blanc	Négatif	Négatif sur analyse
R+2	Vol 282 (Bureau 183)	Plafonds	Enduits plâtre	S665	Sondage et extension de la ZPSO du prélèvement P205		002EW 80453 5 n °205 - 1	P205	Peinture non séparable + enduit plâtreux blanc	Négatif	Négatif sur analyse
R+2	Vol 283 (Bureau 184)	Plafonds	Enduits plâtre	S666	Sondage et extension de la ZPSO du prélèvement P205		002EW 80453 5 n °205 - 1	P205	Peinture non séparable + enduit plâtreux blanc	Négatif	Négatif sur analyse
R+2	Vol 284 (Bureau 185)	Plafonds	Enduits plâtre	S667	Sondage et extension de la ZPSO du prélèvement P205		002EW 80453 5 n °205 - 1	P205	Peinture non séparable + enduit plâtreux blanc	Négatif	Négatif sur analyse
R+2	Vol 285 (Bureau 186)	Plafonds	Enduits plâtre	S668	Sondage et extension de la ZPSO du prélèvement P205		002EW 80453 5 n °205 - 1	P205	Peinture non séparable + enduit plâtreux blanc	Négatif	Négatif sur analyse

GRILLE DE RÉSULTAT DU REPÉRAGE DES MPCA POUR LA CATEGORIE : Plafond et faux-plafonds

Plan	Localisation	Composant	Partie composant	Réf action	Observation	Précision loc.	Ref photo	Ref Prél.	Descriptif	Résultat	Conclusion
R+2	Vol 287 (Bureau 188)	Plafonds	Enduits plâtre	S669	Sondage et extension de la ZPSO du prélèvement P205		002EW 80453 5 n °205 - 1	P205	Peinture non séparable + enduit plâtreux blanc	Négatif	Négatif sur analyse
R+2	Vol 288 (Bureau 189)	Plafonds	Enduits plâtre	S670	Sondage et extension de la ZPSO du prélèvement P205		002EW 80453 5 n °205 - 1	P205	Peinture non séparable + enduit plâtreux blanc	Négatif	Négatif sur analyse

GRILLE DE RÉSULTAT DU REPÉRAGE DES MPCA POUR LA CATEGORIE : Plafond et faux-plafonds

Plan	Localisation	Composant	Partie composant	Réf action	Observation	Précision loc.	Ref photo	Ref Prél.	Descriptif	Résultat	Conclusion
R+2	Vol 298	Plafonds	Enduits plâtre	S653 -	Sondage et extension de la ZPSO du prélèvement P205		002EW 80453 5 n °205 - 1	P205	Peinture non séparable + enduit plâtreux blanc	Négatif	Négatif sur analyse
	(Bureau 199) -			S654 -							
	Vol 297			S655 -							
	(Bureau 198) -			S656 -							
	Vol 302			S657 -							
	(Bureau 201) -			S658 -							
	Vol 296			S659 -							
	(Bureau 197) -			S660 -							
	Vol 295			S661 -							
	(Bureau 196) -			S662 -							
	Vol 294			S663 -							
	(Bureau 195) -			S664 -							
	Vol 293			S665 -							
	(Bureau 194) -			S666 -							
	Vol 292			S667 -							
	(Bureau 193) -			S668 -							
	Vol 291			S669 -							
	(Bureau 192) -			S670							
	Vol 290										
	(Bureau 191) -										
	Vol 280										
	(Bureau 181) -										
	Vol 281										
	(Bureau 182) -										
	Vol 282										
	(Bureau 183) -										
	Vol 283										
	(Bureau 184) -										
	Vol 284										
	(Bureau 185) -										
	Vol 285										
	(Bureau 186) -										
	Vol 287										
	(Bureau 188) -										
	Vol 288										

GRILLE DE RÉSULTAT DU REPÉRAGE DES MPCA POUR LA CATEGORIE : Plafond et faux-plafonds

Plan	Localisation	Composant	Partie composant	Réf action	Observation	Précision loc.	Ref photo	Ref Prél.	Descriptif	Résultat	Conclusion
R+2	(Bureau 189) Vol 300 (Archives 11)	Plafonds	Lambris	S699	Réalisation d'un sondage		S699 - 1				Materia u ne conten ant pas d'amia nte par nature
R+2	Vol 289 (Bureau 190)	Plafonds	Lambris	S699	Sondage et extension de la ZPSO du sondage S699		S699 - 1				Materia u ne conten ant pas d'amia nte par nature
R+2	Vol 301 (Rgt 6)	Plafonds	Lambris	S699	Sondage et extension de la ZPSO du sondage S699		S699 - 1				Materia u ne conten ant pas d'amia nte par nature

GRILLE DE RÉSULTAT DU REPÉRAGE DES MPCA POUR LA CATEGORIE : Revêtement de sol

Plan	Localisation	Composant	Partie composant	Réf action	Observation	Précision loc.	Ref photo	Ref Prél.	Descriptif	Résultat	Conclusion
R+3	Vol 1 (Dégagement 1)	Revêtement de sol	Lés plastiques avec sous-couche	P1	Réalisation d'un prélèvement		002EW 80453 5 n°1 - 1	P1 Phase 1	Revêtement souple beige	Négatif	Négatif sur analyse
R+3	Vol 1 (Dégagement 1)	Revêtement de sol	Lés plastiques avec sous-couche	S2	Sondage et extension de la ZPSO du prélèvement P1		002EW 80453 5 n°1 - 1	P1 Phase 1	Revêtement souple beige	Négatif	Négatif sur analyse

GRILLE DE RÉSULTAT DU REPÉRAGE DES MPCA POUR LA CATEGORIE : Revêtement de sol

Plan	Localisation	Composant	Partie composant	Réf action	Observation	Précision loc.	Ref photo	Ref Prél.	Descriptif	Résultat	Conclusion
R+3	Vol 1 (Dégagement 1)	Revêtement de sol	Lés plastiques avec sous-couche	P1	Réalisation d'un prélèvement		002EW 80453 5 n°1 - 1	P1 Phase 2	Colle polymère jaune non séparable + peinture non séparable + ragréage gris non séparable + ragréage rose non séparable + matériau blanc en faible quantité non séparable	Négatif	Négatif sur analyse
R+3	Vol 1 (Dégagement 1)	Revêtement de sol	Lés plastiques avec sous-couche	S2	Sondage et extension de la ZPSO du prélèvement P1		002EW 80453 5 n°1 - 1	P1 Phase 2	Colle polymère jaune non séparable + peinture non séparable + ragréage gris non séparable + ragréage rose non séparable + matériau blanc en faible quantité non séparable	Négatif	Négatif sur analyse

GRILLE DE RÉSULTAT DU REPÉRAGE DES MPCA POUR LA CATEGORIE : Revêtement de sol

Plan	Localisation	Composant	Partie composant	Réf action	Observation	Précision loc.	Ref photo	Ref Prél.	Descriptif	Résultat	Conclusion
R+3	Vol 1 (Dégagement 1)	Revêtement de sol	Moquettes avec sous-couche	P2	Réalisation d'un prélèvement		002EW 80453 5 n°2 - 1	P2 Phase 1	Moquette marron	Négatif	Négatif sur analyse
R+3	Vol 1 (Dégagement 1)	Revêtement de sol	Moquettes avec sous-couche	S1	Sondage et extension de la ZPSO du prélèvement P2		002EW 80453 5 n°2 - 1	P2 Phase 1	Moquette marron	Négatif	Négatif sur analyse
R+3	Vol 1 (Dégagement 1)	Revêtement de sol	Moquettes avec sous-couche	P2	Réalisation d'un prélèvement		002EW 80453 5 n°2 - 1	P2 Phase 2	Colle polymère jaune non séparable + ragréage rose non séparable + ragréage gris non séparable	Négatif	Négatif sur analyse
R+3	Vol 1 (Dégagement 1)	Revêtement de sol	Moquettes avec sous-couche	S1	Sondage et extension de la ZPSO du prélèvement P2		002EW 80453 5 n°2 - 1	P2 Phase 2	Colle polymère jaune non séparable + ragréage rose non séparable + ragréage gris non séparable	Négatif	Négatif sur analyse
Sous sol	Vol 29 (Couloir 2)	Revêtement de sol	Chape maigre (base ciment)	P38	Réalisation d'un prélèvement		002EW 80453 5 n°38 - 1	P38	Matériau gris en vrac hétérogène + peinture non séparable	Négatif	Négatif sur analyse



GRILLE DE RÉSULTAT DU REPÉRAGE DES MPCA POUR LA CATEGORIE : Revêtement de sol

Plan	Localisation	Composant	Partie composant	Réf action	Observation	Précision loc.	Ref photo	Ref Prél.	Descriptif	Résultat	Conclusion
Sous sol	Vol 34 (Cave 3)	Revêtement de sol	Chape maigre (base ciment)	S87	Sondage et extension de la ZPSO du prélèvement P38		002EW 80453 5 n°38 - 1	P38	Matériau gris en vrac hétérogène + peinture non séparable	Négatif	Négatif sur analyse
Sous sol	Vol 39 (Couloir 3)	Revêtement de sol	Chape maigre (base ciment)	S107	Sondage et extension de la ZPSO du prélèvement P38		002EW 80453 5 n°38 - 1	P38	Matériau gris en vrac hétérogène + peinture non séparable	Négatif	Négatif sur analyse
Sous sol	Vol 34 (Cave 3) - Vol 39 (Couloir 3)	Revêtement de sol	Chape maigre (base ciment)	S87 - S107	Sondage et extension de la ZPSO du prélèvement P38		002EW 80453 5 n°38 - 1	P38	Matériau gris en vrac hétérogène + peinture non séparable	Négatif	Négatif sur analyse
Sous sol	Vol 39 (Couloir 3)	Revêtement de sol	Chape maigre (base ciment)	P44	Réalisation d'un prélèvement		002EW 80453 5 n°44 - 1	P44	Matériau compact gris hétérogène	Négatif	Négatif sur analyse
Sous sol	Vol 45 (Couloir 4)	Revêtement de sol	Chape maigre (base ciment)	S112	Sondage et extension de la ZPSO du prélèvement P44		002EW 80453 5 n°44 - 1	P44	Matériau compact gris hétérogène	Négatif	Négatif sur analyse
Sous sol	Vol 46 (Couloir 5)	Revêtement de sol	Chape maigre	P51	Réalisation d'un prélèvement		002EW 80453 5 n°51 - 2	P51	Matériau compact gris hétérogène	Négatif	Négatif sur analyse

GRILLE DE RÉSULTAT DU REPÉRAGE DES MPCA POUR LA CATEGORIE : Revêtement de sol

Plan	Localisation	Composant	Partie composant	Réf action	Observation	Précision loc.	Ref photo	Ref Prél.	Descriptif	Résultat	Conclusion
Sous sol	Vol 46 (Couloir 5)	Revêtement de sol	Ragréage	P52	Réalisation d'un prélèvement		002EW804535 n°52 - 1	P52	Colle polymère jaune non séparable + ragréage rose non séparable + matériau gris hétérogène non séparable	Négatif	Négatif sur analyse
Sous sol	Vol 52 (Réserve 3)	Revêtement de sol	Chape maigre	P56	Réalisation d'un prélèvement		002EW804535 n°56 - 1	P56	Matériau compact gris hétérogène	Négatif	Négatif sur analyse
Sous sol	Vol 60 (Couloir 6)	Revêtement de sol	Chape maigre	P58	Réalisation d'un prélèvement		002EW804535 n°58 - 1	P58	Peinture non séparable + matériau rose non séparable + matériau compact gris hétérogène	Négatif	Négatif sur analyse
R+1	Vol 75 (Couloir 7)	Revêtement de sol	Lés plastiques avec sous-couche	P64	Réalisation d'un prélèvement		002EW804535 n°64 - 1	P64 Phase 1	Matériau souple blanc	Négatif	Négatif sur analyse
R+1	Vol 75 (Couloir 7)	Revêtement de sol	Lés plastiques avec sous-couche	P64	Réalisation d'un prélèvement		002EW804535 n°64 - 1	P64 Phase 2	Revêtement cassant beige	Négatif	Négatif sur analyse

GRILLE DE RÉSULTAT DU REPÉRAGE DES MPCA POUR LA CATEGORIE : Revêtement de sol

Plan	Localisation	Composant	Partie composant	Réf action	Observation	Précision loc.	Ref photo	Ref Prél.	Descriptif	Résultat	Conclusion
R+1	Vol 75 (Couloir 7)	Revêtement de sol	Lés plastiques avec sous-couche	P64	Réalisation d'un prélèvement		002EW804535 n°64 - 1	P64 Phase 3	Revêtement cassant marron avec couche fibreuse	Négatif	Négatif sur analyse
R+1	Vol 75 (Couloir 7)	Revêtement de sol	Lés plastiques avec sous-couche	P64	Réalisation d'un prélèvement		002EW804535 n°64 - 1	P64 Phase 4	Peinture non séparable + colle polymère jaune non séparable + ragréage rose	Négatif	Négatif sur analyse
R+1	Vol 112 (Couloir 8)	Revêtement de sol	Moquettes avec sous-couche	P65	Réalisation d'un prélèvement		002EW804535 n°65 - 1	P65 Phase 1	Moquette marron avec couche souple	Négatif	Négatif sur analyse
R+1	Vol 112 (Couloir 8)	Revêtement de sol	Moquettes avec sous-couche	P65	Réalisation d'un prélèvement		002EW804535 n°65 - 1	P65 Phase 2	Colle polymère jaune non séparable + ragréage gris non séparable	Négatif	Négatif sur analyse
R+1	Vol 117 (Bureau 61)	Revêtement de sol	Lés plastiques avec sous-couche	P73	Réalisation d'un prélèvement		002EW804535 n°73 - 1	P73 Phase 1	Revêtement souple bleu	Négatif	Négatif sur analyse
R+1	Vol 113 (Bureau 57)	Revêtement de sol	Lés plastiques avec sous-couche	S211	Sondage et extension de la ZPSO du prélèvement P73		002EW804535 n°73 - 1	P73 Phase 1	Revêtement souple bleu	Négatif	Négatif sur analyse

GRILLE DE RÉSULTAT DU REPÉRAGE DES MPCA POUR LA CATEGORIE : Revêtement de sol

Plan	Localisation	Composant	Partie composant	Réf action	Observation	Précision loc.	Ref photo	Ref Pré.	Descriptif	Résultat	Conclusion
R+1	Vol 117 (Bureau 61)	Revêtement de sol	Lés plastiques avec sous-couche	P73	Réalisation d'un prélèvement		002EW 80453 5 n°73 - 1	P73 Phase 2	Colle polymère jaune non séparable + ragréage gris non séparable + matériau blanc avec couche en papier non séparable	Négatif	Négatif sur analyse
R+1	Vol 113 (Bureau 57)	Revêtement de sol	Lés plastiques avec sous-couche	S211	Sondage et extension de la ZPSO du prélèvement P73		002EW 80453 5 n°73 - 1	P73 Phase 2	Colle polymère jaune non séparable + ragréage gris non séparable + matériau blanc avec couche en papier non séparable	Négatif	Négatif sur analyse
R+1	Vol 113 (Bureau 57)	Revêtement de sol	Lés plastiques avec sous-couche	P74	Réalisation d'un prélèvement		002EW 80453 5 n°74 - 1	P74 Phase 1	Revêtement souple gris	Négatif	Négatif sur analyse
R+1	Vol 113 (Bureau 57)	Revêtement de sol	Lés plastiques avec sous-couche	P74	Réalisation d'un prélèvement		002EW 80453 5 n°74 - 1	P74 Phase 2	Colle polymère jaune	Négatif	Négatif sur analyse



GRILLE DE RÉSULTAT DU REPÉRAGE DES MPCA POUR LA CATEGORIE : Revêtement de sol

Plan	Localisation	Composant	Partie composant	Réf action	Observation	Précision loc.	Ref photo	Ref Pré.	Descriptif	Résultat	Conclusion
R+1	Vol 116 (Bureau 60)	Revêtement de sol	Plancher plastiques	I6			I6 - 1				Prélèvement destructif
R+1	Vol 125 (Couloir 9)	Revêtement de sol	Lés plastiques avec sous-couche	P82	Réalisation d'un prélèvement		002EW 80453 5 n°82 - 1	P82 Phase 1	Colle polymère jaune non séparable + revêtement cassant rose avec couche en toile	Négatif	Négatif sur analyse
R+1	Vol 125 (Couloir 9)	Revêtement de sol	Lés plastiques avec sous-couche	S237	Sondage et extension de la ZPSO du prélèvement P82		002EW 80453 5 n°82 - 1	P82 Phase 1	Colle polymère jaune non séparable + revêtement cassant rose avec couche en toile	Négatif	Négatif sur analyse
R+1	Vol 125 (Couloir 9)	Revêtement de sol	Lés plastiques avec sous-couche	P82	Réalisation d'un prélèvement		002EW 80453 5 n°82 - 1	P82 Phase 2	Colle polymère jaune non séparable + ragréage rose	Négatif	Négatif sur analyse
R+1	Vol 125 (Couloir 9)	Revêtement de sol	Lés plastiques avec sous-couche	S237	Sondage et extension de la ZPSO du prélèvement P82		002EW 80453 5 n°82 - 1	P82 Phase 2	Colle polymère jaune non séparable + ragréage rose	Négatif	Négatif sur analyse

GRILLE DE RÉSULTAT DU REPÉRAGE DES MPCA POUR LA CATEGORIE : Revêtement de sol

Plan	Localisation	Composant	Partie composant	Réf action	Observation	Précision loc.	Ref photo	Ref Prél.	Descriptif	Résultat	Conclusion
R+1	Vol 125 (Couloir 9)	Revêtement de sol	Lés plastiques avec sous-couche	P82	Réalisation d'un prélèvement		002EW 80453 5 n°82 - 1	P82 Phase 3	Revêtement souple beige	Négatif	Négatif sur analyse
R+1	Vol 125 (Couloir 9)	Revêtement de sol	Lés plastiques avec sous-couche	S237	Sondage et extension de la ZPSO du prélèvement P82		002EW 80453 5 n°82 - 1	P82 Phase 3	Revêtement souple beige	Négatif	Négatif sur analyse
R+1	Vol 125 (Couloir 9)	Revêtement de sol	Colle bitumeuse	P83	Réalisation d'un prélèvement		002EW 80453 5 n°83 - 1	P83 Phase 1	Colle polymère jaune non séparable + colle bitumineuse noire + peinture en faible quantité non séparable + ragréage gris non séparable	Positif	Présen ce sur analyse



GRILLE DE RÉSULTAT DU REPÉRAGE DES MPCA POUR LA CATEGORIE : Revêtement de sol

Plan	Localisation	Composant	Partie composant	Réf action	Observation	Précision loc.	Ref photo	Ref Prél.	Descriptif	Résultat	Conclusion
R+1	Vol 125 (Couloir 9)	Revêtement de sol	Colle bitumeuse	S236 (P83)	Sondage et extension de la ZPSO du prélèvement P83		002EW 80453 5 n°83 - 1	P83 Phase 1	Colle polymère jaune non séparable + colle bitumineuse noire + peinture en faible quantité non séparable + ragréage gris non séparable	Positif	Présen ce sur analyse
R+1	Vol 125 (Couloir 9)	Revêtement de sol	Colle bitumeuse	P83	Réalisation d'un prélèvement		002EW 80453 5 n°83 - 1	P83 Phase 2	Matériau gris hétérogène non séparable + matériau beige hétérogène non séparable	Négatif	Négatif sur analyse
R+1	Vol 125 (Couloir 9)	Revêtement de sol	Colle bitumeuse	S236 (P83)	Sondage et extension de la ZPSO du prélèvement P83		002EW 80453 5 n°83 - 1	P83 Phase 2	Matériau gris hétérogène non séparable + matériau beige hétérogène non séparable	Négatif	Négatif sur analyse

GRILLE DE RÉSULTAT DU REPÉRAGE DES MPCA POUR LA CATEGORIE : Revêtement de sol

Plan	Localisation	Composant	Partie composant	Réf action	Observation	Précision loc.	Ref photo	Ref Prél.	Descriptif	Résultat	Conclusion
R+1	Vol 125 (Couloir 9)	Revêtement de sol	Colle bitumeuse	P83	Réalisation d'un prélèvement		002EW 80453 5 n°83 - 1	P83 Phase 3	Ragréage rose	Négatif	Négatif sur analyse
R+1	Vol 125 (Couloir 9)	Revêtement de sol	Colle bitumeuse	S236 (P83)	Sondage et extension de la ZPSO du prélèvement P83		002EW 80453 5 n°83 - 1	P83 Phase 3	Ragréage rose	Négatif	Négatif sur analyse
R+1	Vol 125 (Couloir 9)	Revêtement de sol	Moquettes avec sous-couche	P84	Réalisation d'un prélèvement		002EW 80453 5 n°84 - 1	P84 Phase 1	Revêtement souple beige	Négatif	Négatif sur analyse
R+1	Vol 126 (Couloir 10)	Revêtement de sol	Moquettes avec sous-couche	S263 (P84)	Sondage et extension de la ZPSO du prélèvement P84		002EW 80453 5 n°84 - 1	P84 Phase 1	Revêtement souple beige	Négatif	Négatif sur analyse
R+1	Vol 127 (Couloir 11)	Revêtement de sol	Moquettes avec sous-couche	S305 (P84)	Sondage et extension de la ZPSO du prélèvement P84		002EW 80453 5 n°84 - 1	P84 Phase 1	Revêtement souple beige	Négatif	Négatif sur analyse
R+1	Vol 125 (Couloir 9)	Revêtement de sol	Moquettes avec sous-couche	P84	Réalisation d'un prélèvement		002EW 80453 5 n°84 - 1	P84 Phase 2	Colle polymère jaune non séparable + ragréage rose non séparable + matériau blanc en faible quantité non séparable	Négatif	Négatif sur analyse

GRILLE DE RÉSULTAT DU REPÉRAGE DES MPCA POUR LA CATEGORIE : Revêtement de sol

Plan	Localisation	Composant	Partie composant	Réf action	Observation	Précision loc.	Ref photo	Ref Prél.	Descriptif	Résultat	Conclusion
R+1	Vol 126 (Couloir 10)	Revêtement de sol	Moquettes avec sous-couche	S263 (P84)	Sondage et extension de la ZPSO du prélèvement P84		002EW 80453 5 n°84 - 1	P84 Phase 2	Colle polymère jaune non séparable + ragréage rose non séparable + matériau blanc en faible quantité non séparable	Négatif	Négatif sur analyse
R+1	Vol 127 (Couloir 11)	Revêtement de sol	Moquettes avec sous-couche	S305 (P84)	Sondage et extension de la ZPSO du prélèvement P84		002EW 80453 5 n°84 - 1	P84 Phase 2	Colle polymère jaune non séparable + ragréage rose non séparable + matériau blanc en faible quantité non séparable	Négatif	Négatif sur analyse
R+1	Vol 125 (Couloir 9)	Revêtement de sol	Moquettes avec sous-couche	P84	Réalisation d'un prélèvement		002EW 80453 5 n°84 - 1	P84 Phase 3	Moquette marron avec couche souple	Négatif	Négatif sur analyse
R+1	Vol 126 (Couloir 10)	Revêtement de sol	Moquettes avec sous-couche	S263 (P84)	Sondage et extension de la ZPSO du prélèvement P84		002EW 80453 5 n°84 - 1	P84 Phase 3	Moquette marron avec couche souple	Négatif	Négatif sur analyse

GRILLE DE RÉSULTAT DU REPÉRAGE DES MPCA POUR LA CATEGORIE : Revêtement de sol

Plan	Localisation	Composant	Partie composant	Réf action	Observation	Précision loc.	Ref photo	Ref Prél.	Descriptif	Résultat	Conclusion
R+1	Vol 127 (Couloir 11)	Revêtement de sol	Moquettes avec sous-couche	S305 (P84)	Sondage et extension de la ZPSO du prélèvement P84		002EW 80453 5 n°84 - 1	P84 Phase 3	Moquette marron avec couche souple	Négatif	Négatif sur analyse
R+1	Vol 125 (Couloir 9)	Revêtement de sol	Moquettes avec sous-couche	P84	Réalisation d'un prélèvement		002EW 80453 5 n°84 - 1	P84 Phase 4	Colle polymère jaune + peinture en faible quantité non séparable	Positif	Présen ce sur analyse
R+1	Vol 126 (Couloir 10)	Revêtement de sol	Moquettes avec sous-couche	S263 (P84)	Sondage et extension de la ZPSO du prélèvement P84		002EW 80453 5 n°84 - 1	P84 Phase 4	Colle polymère jaune + peinture en faible quantité non séparable	Positif	Présen ce sur analyse
R+1	Vol 127 (Couloir 11)	Revêtement de sol	Moquettes avec sous-couche	S305 (P84)	Sondage et extension de la ZPSO du prélèvement P84		002EW 80453 5 n°84 - 1	P84 Phase 4	Colle polymère jaune + peinture en faible quantité non séparable	Positif	Présen ce sur analyse
R+2	Vol 64 (Combles)	Revêtement de sol	Laine	P88	Réalisation d'un prélèvement		002EW 80453 5 n°88 - 1	P88 Phase 1	Matériau fibreux jaune	Négatif	Négatif sur analyse
R+2	Vol 64 (Combles)	Revêtement de sol	Laine	P88	Réalisation d'un prélèvement		002EW 80453 5 n°88 - 1	P88 Phase 2	Poussières	Négatif	Négatif sur analyse

GRILLE DE RÉSULTAT DU REPÉRAGE DES MPCA POUR LA CATEGORIE : Revêtement de sol

Plan	Localisation	Composant	Partie composant	Réf action	Observation	Précision loc.	Ref photo	Ref Prél.	Descriptif	Résultat	Conclusion
R+1	Vol 119 (Bureau 62)	Revêtement de sol	Lés plastiques avec sous-couche	P93	Réalisation d'un prélèvement		002EW 80453 5 n°93 - 1	P93 Phase 1	Colle polymère jaune non séparable + ragréage rose non séparable	Négatif	Négatif sur analyse
R+1	Vol 119 (Bureau 62)	Revêtement de sol	Lés plastiques avec sous-couche	P93	Réalisation d'un prélèvement		002EW 80453 5 n°93 - 1	P93 Phase 2	Revêtement souple bleu	Négatif	Négatif sur analyse
R+1	Vol 119 (Bureau 62)	Revêtement de sol	Colles de carrelage	P94	Réalisation d'un prélèvement		002EW 80453 5 n°94 - 1	P94	Colle grise hétérogène	Négatif	Négatif sur analyse
R+1	Vol 119 (Bureau 62)	Revêtement de sol	Moquettes avec sous-couche	P95	Réalisation d'un prélèvement		002EW 80453 5 n°95 - 1	P95 Phase 1	Moquette beige	Négatif	Négatif sur analyse
R+1	Vol 119 (Bureau 62)	Revêtement de sol	Moquettes avec sous-couche	P95	Réalisation d'un prélèvement		002EW 80453 5 n°95 - 1	P95 Phase 2	Colle polymère jaune non séparable + ragréage gris en faible quantité non séparable	Négatif	Négatif sur analyse
R+1	Vol 141 (Bureau 80)	Revêtement de sol	Lés plastiques avec sous-couche	P96	Réalisation d'un prélèvement		002EW 80453 5 n°96 - 1	P96 Phase 1	Revêtement souple bleu	Négatif	Négatif sur analyse



GRILLE DE RÉSULTAT DU REPÉRAGE DES MPCA POUR LA CATEGORIE : Revêtement de sol

Plan	Localisation	Composant	Partie composant	Réf action	Observation	Précision loc.	Ref photo	Ref Pré.	Descriptif	Résultat	Conclusion
R+1	Vol 141 (Bureau 80)	Revêtement de sol	Lés plastiques avec sous-couche	P96	Réalisation d'un prélèvement		002EW 80453 5 n°96 - 1	P96 Phase 2	Colle polymère jaune + peinture en faible quantité non séparable + bois aggloméré non séparable	Négatif	Négatif sur analyse
R+1	Vol 156 (Bureau 92)	Revêtement de sol	Plancher bois	I7			I7 - 1				Ne contient pas d'amia ne par nature
R+1	Vol 157 (Bureau 93)	Revêtement de sol	Plancher bois	I7			I7 - 1				Ne contient pas d'amia ne par nature
R+1	Vol 158 (Bureau 94)	Revêtement de sol	Plancher bois	I7			I7 - 1				Ne contient pas d'amia ne par nature
R+1	Vol 164 (Bureau 100)	Revêtement de sol	Plancher bois	I7			I7 - 1				Ne contient pas d'amia ne par nature



GRILLE DE RÉSULTAT DU REPÉRAGE DES MPCA POUR LA CATEGORIE : Revêtement de sol

Plan	Localisation	Composant	Partie composant	Réf action	Observation	Précision loc.	Ref photo	Ref Prél.	Descriptif	Résultat	Conclusion
R+1	Vol 165 (Bureau 101)	Revêtement de sol	Plancher bois	I7			I7 - 1				Ne contient pas d'amia ne par nature
R+1	Vol 175 (Couloir 12)	Revêtement de sol	Moquettes avec sous-couche	P110	Réalisation d'un prélèvement		002EW 80453 5 n °110 - 1	P110 Phase 1	Moquette marron avec couche souple	Négatif	Négatif sur analyse
R+1	Vol 175 (Couloir 12)	Revêtement de sol	Moquettes avec sous-couche	P110	Réalisation d'un prélèvement		002EW 80453 5 n °110 - 1	P110 Phase 2	Colle polymère jaune non séparable + ragréage rose non séparable + matériau gris non séparable	Négatif	Négatif sur analyse
R+1	Vol 171 (Bureau 107)	Revêtement de sol	Plancher	S364	Réalisation d'un sondage		S364 - 1				Materia u ne conten ant pas d'amia nte par nature
R+1	Vol 172 (Bureau 108)	Revêtement de sol	Lés plastiques avec sous-couche	P115	Réalisation d'un prélèvement		002EW 80453 5 n °115 - 1	P115 Phase 1	Revêtement souple gris	Négatif	Négatif sur analyse

GRILLE DE RÉSULTAT DU REPÉRAGE DES MPCA POUR LA CATEGORIE : Revêtement de sol

Plan	Localisation	Composant	Partie composant	Réf action	Observation	Précision loc.	Ref photo	Ref Prél.	Descriptif	Résultat	Conclusion
R+1	Vol 179 (Bureau 113)	Revêtement de sol	Lés plastiques avec sous-couche	S365	Sondage et extension de la ZPSO du prélèvement P115		002EW 80453 5 n °115 - 1	P115 Phase 1	Revêtement souple gris	Négatif	Négatif sur analyse
R+1	Vol 177 (Bureau 111)	Revêtement de sol	Lés plastiques avec sous-couche	S366	Sondage et extension de la ZPSO du prélèvement P115		002EW 80453 5 n °115 - 1	P115 Phase 1	Revêtement souple gris	Négatif	Négatif sur analyse
R+1	Vol 178 (Bureau 112)	Revêtement de sol	Lés plastiques avec sous-couche	S367	Sondage et extension de la ZPSO du prélèvement P115		002EW 80453 5 n °115 - 1	P115 Phase 1	Revêtement souple gris	Négatif	Négatif sur analyse
R+1	Vol 179 (Bureau 113) - Vol 177 (Bureau 111) - Vol 178 (Bureau 112)	Revêtement de sol	Lés plastiques avec sous-couche	S365 - S366 - S367	Sondage et extension de la ZPSO du prélèvement P115		002EW 80453 5 n °115 - 1	P115 Phase 1	Revêtement souple gris	Négatif	Négatif sur analyse
R+1	Vol 172 (Bureau 108)	Revêtement de sol	Lés plastiques avec sous-couche	P115	Réalisation d'un prélèvement		002EW 80453 5 n °115 - 1	P115 Phase 2	Colle polymère jaune non séparable + ragréage gris non séparable	Négatif	Négatif sur analyse
R+1	Vol 179 (Bureau 113)	Revêtement de sol	Lés plastiques avec sous-couche	S365	Sondage et extension de la ZPSO du prélèvement P115		002EW 80453 5 n °115 - 1	P115 Phase 2	Colle polymère jaune non séparable + ragréage gris non séparable	Négatif	Négatif sur analyse



GRILLE DE RÉSULTAT DU REPÉRAGE DES MPCA POUR LA CATEGORIE : Revêtement de sol

Plan	Localisation	Composant	Partie composant	Réf action	Observation	Précision loc.	Ref photo	Ref Pré.	Descriptif	Résultat	Conclusion
R+1	Vol 177 (Bureau 111)	Revêtement de sol	Lés plastiques avec sous-couche	S366	Sondage et extension de la ZPSO du prélèvement P115		002EW 80453 5 n °115 - 1	P115 Phase 2	Colle polymère jaune non séparable + ragréage gris non séparable	Négatif	Négatif sur analyse
R+1	Vol 178 (Bureau 112)	Revêtement de sol	Lés plastiques avec sous-couche	S367	Sondage et extension de la ZPSO du prélèvement P115		002EW 80453 5 n °115 - 1	P115 Phase 2	Colle polymère jaune non séparable + ragréage gris non séparable	Négatif	Négatif sur analyse
R+1	Vol 179 (Bureau 113) - Vol 177 (Bureau 111) - Vol 178 (Bureau 112)	Revêtement de sol	Lés plastiques avec sous-couche	S365 - S366 - S367	Sondage et extension de la ZPSO du prélèvement P115		002EW 80453 5 n °115 - 1	P115 Phase 2	Colle polymère jaune non séparable + ragréage gris non séparable	Négatif	Négatif sur analyse
R+1	Vol 172 (Bureau 108)	Revêtement de sol	Lés plastiques avec sous-couche	P115	Réalisation d'un prélèvement		002EW 80453 5 n °115 - 1	P115 Phase 3	Colle bitumineuse noire + matériau blanc non séparable + ragréage rose non séparable	Négatif	Négatif sur analyse

GRILLE DE RÉSULTAT DU REPÉRAGE DES MPCA POUR LA CATEGORIE : Revêtement de sol

Plan	Localisation	Composant	Partie composant	Réf action	Observation	Précision loc.	Ref photo	Ref Prél.	Descriptif	Résultat	Conclusion
R+1	Vol 179 (Bureau 113)	Revêtement de sol	Lés plastiques avec sous-couche	S365	Sondage et extension de la ZPSO du prélèvement P115		002EW 80453 5 n °115 - 1	P115 Phase 3	Colle bitumineuse noire + matériau blanc non séparable + ragréage rose non séparable	Négatif	Négatif sur analyse
R+1	Vol 177 (Bureau 111)	Revêtement de sol	Lés plastiques avec sous-couche	S366	Sondage et extension de la ZPSO du prélèvement P115		002EW 80453 5 n °115 - 1	P115 Phase 3	Colle bitumineuse noire + matériau blanc non séparable + ragréage rose non séparable	Négatif	Négatif sur analyse
R+1	Vol 178 (Bureau 112)	Revêtement de sol	Lés plastiques avec sous-couche	S367	Sondage et extension de la ZPSO du prélèvement P115		002EW 80453 5 n °115 - 1	P115 Phase 3	Colle bitumineuse noire + matériau blanc non séparable + ragréage rose non séparable	Négatif	Négatif sur analyse

GRILLE DE RÉSULTAT DU REPÉRAGE DES MPCA POUR LA CATEGORIE : Revêtement de sol

Plan	Localisation	Composant	Partie composant	Réf action	Observation	Précision loc.	Ref photo	Ref Prél.	Descriptif	Résultat	Conclusion
R+1	Vol 179 (Bureau 113) - Vol 177 (Bureau 111) - Vol 178 (Bureau 112)	Revêtement de sol	Lés plastiques avec sous-couche	S365 - S366 - S367	Sondage et extension de la ZPSO du prélèvement P115		002EW 80453 5 n °115 - 1	P115 Phase 3	Colle bitumineuse noire + matériau blanc non séparable + ragréage rose non séparable	Négatif	Négatif sur analyse
RDC	Vol 183 (Salle informatique)	Revêtement de sol	Plancher	S389	Réalisation d'un sondage		S389 - 1				Materia u ne conten ant pas d'amia nte par nature
RDC	Vol 188 (Salle de réunion 5)	Revêtement de sol	Plancher	S389	Sondage et extension de la ZPSO du sondage S389		S389 - 1				Materia u ne conten ant pas d'amia nte par nature
RDC	Vol 195 (Bureau 124)	Revêtement de sol	Plancher	S389	Sondage et extension de la ZPSO du sondage S389		S389 - 1				Materia u ne conten ant pas d'amia nte par nature



GRILLE DE RÉSULTAT DU REPÉRAGE DES MPCA POUR LA CATEGORIE : Revêtement de sol

Plan	Localisation	Composant	Partie composant	Réf action	Observation	Précision loc.	Ref photo	Ref Prél.	Descriptif	Résultat	Conclusion
RDC	Vol 190 (Bureau 120)	Revêtement de sol	Plancher	S389	Sondage et extension de la ZPSO du sondage S389		S389 - 1				Materia u ne conten ant pas d'amia nte par nature
RDC	Vol 194 (Couloir 14)	Revêtement de sol	Chape maigre	P127	Réalisation d'un prélèvement		002EW 80453 5 n °127 - 1	P127	Matériau compact gris hétérogène	Négatif	Négatif sur analyse
RDC	Vol 189 (Couloir 13)	Revêtement de sol	Chape maigre	S428	Sondage et extension de la ZPSO du prélèvement P127		002EW 80453 5 n °127 - 1	P127	Matériau compact gris hétérogène	Négatif	Négatif sur analyse
RDC	Vol 186 (Accueil)	Revêtement de sol	Chape maigre	S471	Sondage et extension de la ZPSO du prélèvement P127		002EW 80453 5 n °127 - 1	P127	Matériau compact gris hétérogène	Négatif	Négatif sur analyse
RDC	Vol 258 (Couloir 20)	Revêtement de sol	Chape maigre	S472	Sondage et extension de la ZPSO du prélèvement P127		002EW 80453 5 n °127 - 1	P127	Matériau compact gris hétérogène	Négatif	Négatif sur analyse
RDC	Vol 189 (Couloir 13) - Vol 186 (Accueil) - Vol 258 (Couloir 20)	Revêtement de sol	Chape maigre	S428 - S471 - S472	Sondage et extension de la ZPSO du prélèvement P127		002EW 80453 5 n °127 - 1	P127	Matériau compact gris hétérogène	Négatif	Négatif sur analyse



GRILLE DE RÉSULTAT DU REPÉRAGE DES MPCA POUR LA CATEGORIE : Revêtement de sol

Plan	Localisation	Composant	Partie composant	Réf action	Observation	Précision loc.	Ref photo	Ref Prél.	Descriptif	Résultat	Conclusion
RDC	Vol 196 (Couloir 15)	Revêtement de sol	Colles de carrelage	P128	Réalisation d'un prélèvement		002EW 80453 5 n °128 - 1	P128	Matériau compact gris hétérogène non séparable + colle grise non séparable	Négatif	Négatif sur analyse
RDC	Vol 198 (Bureau 126)	Revêtement de sol	Ragréage	P129	Réalisation d'un prélèvement		002EW 80453 5 n °129 - 1	P129 Phase 1	Moquette marron non séparable + colle polymère jaune non séparable	Négatif	Négatif sur analyse
RDC	Vol 198 (Bureau 126)	Revêtement de sol	Ragréage	P129	Réalisation d'un prélèvement		002EW 80453 5 n °129 - 1	P129 Phase 2	Ragréage gris	Négatif	Négatif sur analyse
RDC	Vol 197 (W.c 7)	Revêtement de sol	Colles de carrelage	P132	Réalisation d'un prélèvement		002EW 80453 5 n °132 - 1	P132	Colle blanche + colle polymère jaune avec poussières non séparable + ragréage gris non séparable	Négatif	Négatif sur analyse

GRILLE DE RÉSULTAT DU REPÉRAGE DES MPCA POUR LA CATEGORIE : Revêtement de sol

Plan	Localisation	Composant	Partie composant	Réf action	Observation	Précision loc.	Ref photo	Ref Prél.	Descriptif	Résultat	Conclusion
RDC	Vol 196 (Couloir 15)	Revêtement de sol	Lés plastiques avec sous-couche	P142	Réalisation d'un prélèvement		002EW 80453 5 n °142 - 1	P142 Phase 1	Revêtement souple bleu	Négatif	Négatif sur analyse
RDC	Vol 196 (Couloir 15)	Revêtement de sol	Lés plastiques avec sous-couche	P142	Réalisation d'un prélèvement		002EW 80453 5 n °142 - 1	P142 Phase 2	Colle polymère jaune non séparable + ragréage gris non séparable	Négatif	Négatif sur analyse
RDC	Vol 198 (Bureau 126)	Revêtement de sol	Lés plastiques avec sous-couche	P143	Réalisation d'un prélèvement		002EW 80453 5 n °143 - 1	P143 Phase 1	Revêtement souple gris	Négatif	Négatif sur analyse
RDC	Vol 198 (Bureau 126)	Revêtement de sol	Lés plastiques avec sous-couche	P143	Réalisation d'un prélèvement		002EW 80453 5 n °143 - 1	P143 Phase 2	Colle polymère jaune non séparable + peinture non séparable + ragréage rose	Négatif	Négatif sur analyse
RDC	Vol 213 (Couloir 18)	Revêtement de sol	Colles de carrelage	P144	Réalisation d'un prélèvement		002EW 80453 5 n °144 - 1	P144	Colle grise hétérogène	Négatif	Négatif sur analyse



GRILLE DE RÉSULTAT DU REPÉRAGE DES MPCA POUR LA CATEGORIE : Revêtement de sol

Plan	Localisation	Composant	Partie composant	Réf action	Observation	Précision loc.	Ref photo	Ref Prél.	Descriptif	Résultat	Conclusion
RDC	Vol 232 (Local technique)	Revêtement de sol	Plancher	S521	Réalisation d'un sondage		S521 - 1				Materiau ne contenant pas d'amiante par nature
RDC	Vol 249 (Bureau 165)	Revêtement de sol	Colles de carrelage	P158	Réalisation d'un prélèvement		002EW804535 n°158 - 1	P158	Colle grise en vrac hétérogène	Négatif	Négatif sur analyse
RDC	Vol 219 (Bureau 141)	Revêtement de sol	Lés plastiques avec sous-couche	P159	Réalisation d'un prélèvement		002EW804535 n°159 - 1	P159 Phase 1	Revêtement souple beige	Négatif	Négatif sur analyse
RDC	Vol 219 (Bureau 141)	Revêtement de sol	Lés plastiques avec sous-couche	P159	Réalisation d'un prélèvement		002EW804535 n°159 - 1	P159 Phase 2	Colle polymère jaune non séparable + ragréage rose avec fibres + peinture non séparable	Négatif	Négatif sur analyse
RDC	Vol 219 (Bureau 141)	Revêtement de sol	Lés plastiques avec sous-couche	P159	Réalisation d'un prélèvement		002EW804535 n°159 - 1	P159 Phase 3	Carrelage	Négatif	Négatif sur analyse



GRILLE DE RÉSULTAT DU REPÉRAGE DES MPCA POUR LA CATEGORIE : Revêtement de sol

Plan	Localisation	Composant	Partie composant	Réf action	Observation	Précision loc.	Ref photo	Ref Prél.	Descriptif	Résultat	Conclusion
RDC	Vol 215 (Bureau 154)	Revêtement de sol	Plancher	S537	Réalisation d'un sondage		S537 - 1				Materia u ne conten ant pas d'amia nte par nature
RDC	Vol 214 (Bureau 153)	Revêtement de sol	Colles de carrelage	P160	Réalisation d'un prélèvement		002EW 80453 5 n °160 - 1	P160	Colle grise en vrac	Négatif	Négatif sur analyse
RDC	Vol 258 (Couloir 20)	Revêtement de sol	Lés plastiques avec sous-couche	P161	Réalisation d'un prélèvement		002EW 80453 5 n °161 - 1	P161 Phase 1	Peinture en faible quantité	Négatif	Négatif sur analyse
RDC	Vol 258 (Couloir 20)	Revêtement de sol	Lés plastiques avec sous-couche	P161	Réalisation d'un prélèvement		002EW 80453 5 n °161 - 1	P161 Phase 2	Revêtement souple marron	Négatif	Négatif sur analyse
RDC	Vol 258 (Couloir 20)	Revêtement de sol	Lés plastiques avec sous-couche	P161	Réalisation d'un prélèvement		002EW 80453 5 n °161 - 1	P161 Phase 3	Colle polymère jaune non séparable + ragréage gris en vrac non séparable	Négatif	Négatif sur analyse

GRILLE DE RÉSULTAT DU REPÉRAGE DES MPCA POUR LA CATEGORIE : Revêtement de sol

Plan	Localisation	Composant	Partie composant	Réf action	Observation	Précision loc.	Ref photo	Ref Pré.	Descriptif	Résultat	Conclusion
RDC	Vol 236 (Couloir 19)	Revêtement de sol	Colles de carrelage	P169	Réalisation d'un prélèvement		002EW 80453 5 n °169 - 1	P169	Colle grise non séparable + matériau compact gris hétérogène non séparable	Négatif	Négatif sur analyse
RDC	Vol 253 (Dégagement 2)	Revêtement de sol	Colles de carrelage	P170	Réalisation d'un prélèvement		002EW 80453 5 n °170 - 1	P170	Colle grise hétérogène	Négatif	Négatif sur analyse
RDC	Vol 236 (Couloir 19)	Revêtement de sol	Lés plastiques avec sous-couche	P176	Réalisation d'un prélèvement		002EW 80453 5 n °176 - 1	P176 Phase 1	Revêtement souple gris	Négatif	Négatif sur analyse
RDC	Vol 236 (Couloir 19)	Revêtement de sol	Lés plastiques avec sous-couche	P176	Réalisation d'un prélèvement		002EW 80453 5 n °176 - 1	P176 Phase 2	Colle polymère jaune non séparable + ragréage rose non séparable	Négatif	Négatif sur analyse
R+2	Vol 74 (Palier 1)	Revêtement de sol	Moquettes avec sous-couche	P185	Réalisation d'un prélèvement		002EW 80453 5 n °185 - 1	P185 Phase 1	Moquette grise avec couche souple	Négatif	Négatif sur analyse
R+2	Vol 74 (Palier 1)	Revêtement de sol	Moquettes avec sous-couche	P185	Réalisation d'un prélèvement		002EW 80453 5 n °185 - 1	P185 Phase 2	Colle polymère jaune	Négatif	Négatif sur analyse

GRILLE DE RÉSULTAT DU REPÉRAGE DES MPCA POUR LA CATEGORIE : Revêtement de sol

Plan	Localisation	Composant	Partie composant	Réf action	Observation	Précision loc.	Ref photo	Ref Prél.	Descriptif	Résultat	Conclusion
R+2	Vol 70 (Bureau 18)	Revêtement de sol	Lés plastiques avec sous-couche	P188	Réalisation d'un prélèvement		002EW80453 5 n °188 - 1	P188 Phase 1	Revêtement souple gris	Négatif	Négatif sur analyse
R+2	Vol 70 (Bureau 18)	Revêtement de sol	Lés plastiques avec sous-couche	P188	Réalisation d'un prélèvement		002EW80453 5 n °188 - 1	P188 Phase 2	Colle polymère jaune non séparable + ragréage rose avec fibres non séparable + bois aggloméré en vrac non séparable	Négatif	Négatif sur analyse
R+2	Vol 69 (Bureau 17)	Revêtement de sol	Moquettes avec sous-couche	P189	Réalisation d'un prélèvement		002EW80453 5 n °189 - 1	P189	Moquette violette avec couche bitumineuse + colle polymère jaune non séparable	Négatif	Négatif sur analyse
R+2	Vol 71 (Cage escalier 15)	Revêtement de sol	Moquettes avec sous-couche	S593	Sondage et extension de la ZPSO du prélèvement P189		002EW80453 5 n °189 - 1	P189	Moquette violette avec couche bitumineuse + colle polymère jaune non séparable	Négatif	Négatif sur analyse



GRILLE DE RÉSULTAT DU REPÉRAGE DES MPCA POUR LA CATEGORIE : Revêtement de sol

Plan	Localisation	Composant	Partie composant	Réf action	Observation	Précision loc.	Ref photo	Ref Prél.	Descriptif	Résultat	Conclusion
R+2	Vol 265 (Bureau 173)	Revêtement de sol	Lés plastiques avec sous-couche	P190	Réalisation d'un prélèvement		002EW 80453 5 n °190 - 1	P190 Phase 1	Revêtement souple vert	Négatif	Négatif sur analyse
R+2	Vol 265 (Bureau 173)	Revêtement de sol	Lés plastiques avec sous-couche	P190	Réalisation d'un prélèvement		002EW 80453 5 n °190 - 1	P190 Phase 2	Colle polymère jaune non séparable + bois aggloméré non séparable	Négatif	Négatif sur analyse
R+2	Vol 262 (Bureau 170)	Revêtement de sol	Plancher	S594	Réalisation d'un sondage		S594 - 1				Materia u ne conten ant pas d'amia nte par nature
R+2	Vol 264 (Cage escalier 16)	Revêtement de sol	Colles de revêtement de sol	P193	Réalisation d'un prélèvement		002EW 80453 5 n °193 - 1	P193	Peinture non séparable + colle polymère jaune non séparable	Négatif	Négatif sur analyse
R+2	Vol 271 (Archives 10)	Revêtement de sol	Moquettes avec sous-couche	P202	Réalisation d'un prélèvement		002EW 80453 5 n °202 - 1	P202 Phase 1	Moquette rouge	Négatif	Négatif sur analyse



GRILLE DE RÉSULTAT DU REPÉRAGE DES MPCA POUR LA CATEGORIE : Revêtement de sol

Plan	Localisation	Composant	Partie composant	Réf action	Observation	Précision loc.	Ref photo	Ref Prél.	Descriptif	Résultat	Conclusion
R+2	Vol 271 (Archives 10)	Revêtement de sol	Moquettes avec sous-couche	P202	Réalisation d'un prélèvement		002EW 80453 5 n °202 - 1	P202 Phase 2	Colle polymère jaune non séparable + matériau plâtreux blanc avec fibres non séparable + carton non séparable	Négatif	Négatif sur analyse
R+2	Vol 278 (Dégagement 3)	Revêtement de sol	Moquettes avec sous-couche	P203	Réalisation d'un prélèvement		002EW 80453 5 n °203 - 1	P203 Phase 1	Moquette marron avec couche souple	Négatif	Négatif sur analyse
R+2	Vol 279 (Couloir 21)	Revêtement de sol	Moquettes avec sous-couche	S652 (P203)	Sondage et extension de la ZPSO du prélèvement P203		002EW 80453 5 n °203 - 1	P203 Phase 1	Moquette marron avec couche souple	Négatif	Négatif sur analyse
R+2	Vol 286 (Cage escalier 17)	Revêtement de sol	Moquettes avec sous-couche	S694 (P203)	Sondage et extension de la ZPSO du prélèvement P203		002EW 80453 5 n °203 - 1	P203 Phase 1	Moquette marron avec couche souple	Négatif	Négatif sur analyse
R+2	Vol 279 (Couloir 21)	Revêtement de sol	Moquettes avec sous-couche	S695 (P203)	Sondage et extension de la ZPSO du prélèvement P203		002EW 80453 5 n °203 - 1	P203 Phase 1	Moquette marron avec couche souple	Négatif	Négatif sur analyse



GRILLE DE RÉSULTAT DU REPÉRAGE DES MPCA POUR LA CATEGORIE : Revêtement de sol

Plan	Localisation	Composant	Partie composant	Réf action	Observation	Précision loc.	Ref photo	Ref Pré.	Descriptif	Résultat	Conclusion
R+2	Vol 278 (Dégagement 3)	Revêtement de sol	Moquettes avec sous-couche	P203	Réalisation d'un prélèvement		002EW80453 5 n °203 - 1	P203 Phase 2	Colle polymère jaune avec couche en mousse + papier non séparable + ragréage rose	Négatif	Négatif sur analyse
R+2	Vol 279 (Couloir 21)	Revêtement de sol	Moquettes avec sous-couche	S652 (P203)	Sondage et extension de la ZPSO du prélèvement P203		002EW80453 5 n °203 - 1	P203 Phase 2	Colle polymère jaune avec couche en mousse + papier non séparable + ragréage rose	Négatif	Négatif sur analyse
R+2	Vol 286 (Cage escalier 17)	Revêtement de sol	Moquettes avec sous-couche	S694 (P203)	Sondage et extension de la ZPSO du prélèvement P203		002EW80453 5 n °203 - 1	P203 Phase 2	Colle polymère jaune avec couche en mousse + papier non séparable + ragréage rose	Négatif	Négatif sur analyse

GRILLE DE RÉSULTAT DU REPÉRAGE DES MPCA POUR LA CATEGORIE : Revêtement de sol

Plan	Localisation	Composant	Partie composant	Réf action	Observation	Précision loc.	Ref photo	Ref Prél.	Descriptif	Résultat	Conclusion
R+2	Vol 279 (Couloir 21)	Revêtement de sol	Moquettes avec sous-couche	S695 (P203)	Sondage et extension de la ZPSO du prélèvement P203		002EW 80453 5 n °203 - 1	P203 Phase 2	Colle polymère jaune avec couche en mousse + papier non séparable + ragréage rose	Négatif	Négatif sur analyse
R+2	Vol 278 (Dégagement 3)	Revêtement de sol	Moquettes avec sous-couche	P203	Réalisation d'un prélèvement		002EW 80453 5 n °203 - 1	P203 Phase 3	Colle bitumineuse noire non séparable + matériau beige non séparable	Positif	Présen ce sur analyse
R+2	Vol 279 (Couloir 21)	Revêtement de sol	Moquettes avec sous-couche	S652 (P203)	Sondage et extension de la ZPSO du prélèvement P203		002EW 80453 5 n °203 - 1	P203 Phase 3	Colle bitumineuse noire non séparable + matériau beige non séparable	Positif	Présen ce sur analyse
R+2	Vol 286 (Cage escalier 17)	Revêtement de sol	Moquettes avec sous-couche	S694 (P203)	Sondage et extension de la ZPSO du prélèvement P203		002EW 80453 5 n °203 - 1	P203 Phase 3	Colle bitumineuse noire non séparable + matériau beige non séparable	Positif	Présen ce sur analyse

GRILLE DE RÉSULTAT DU REPÉRAGE DES MPCA POUR LA CATEGORIE : Revêtement de sol

Plan	Localisation	Composant	Partie composant	Réf action	Observation	Précision loc.	Ref photo	Ref Prél.	Descriptif	Résultat	Conclusion
R+2	Vol 279 (Couloir 21)	Revêtement de sol	Moquettes avec sous-couche	S695 (P203)	Sondage et extension de la ZPSO du prélèvement P203		002EW 80453 5 n °203 - 1	P203 Phase 3	Colle bitumineuse noire non séparable + matériau beige non séparable	Positif	Présen ce sur analyse
R+2	Vol 278 (Dégagement 3)	Revêtement de sol	Plancher	S646	Réalisation d'un sondage		S646 - 1				Materia u ne conten ant pas d'amia nte par nature
R+2	Vol 272 (Rgt 4)	Revêtement de sol	Plancher	S646	Sondage et extension de la ZPSO du sondage S646		S646 - 1				Materia u ne conten ant pas d'amia nte par nature
R+2	Vol 273 (Rgt 5)	Revêtement de sol	Plancher	S646	Sondage et extension de la ZPSO du sondage S646		S646 - 1				Materia u ne conten ant pas d'amia nte par nature
R+2	Vol 280 (Bureau 181)	Revêtement de sol	Plancher	S691	Réalisation d'un sondage		S691 - 1				Materia u ne conten ant pas d'amia nte par nature



GRILLE DE RÉSULTAT DU REPÉRAGE DES MPCA POUR LA CATEGORIE : Revêtement de sol

Plan	Localisation	Composant	Partie composant	Réf action	Observation	Précision loc.	Ref photo	Ref Prél.	Descriptif	Résultat	Conclusion
R+2	Vol 284 (Bureau 185)	Revêtement de sol	Plancher	S691	Sondage et extension de la ZPSO du sondage S691		S691 - 1				Materia u ne conten ant pas d'amia nte par nature
R+2	Vol 285 (Bureau 186)	Revêtement de sol	Plancher	S691	Sondage et extension de la ZPSO du sondage S691		S691 - 1				Materia u ne conten ant pas d'amia nte par nature
R+2	Vol 295 (Bureau 196)	Revêtement de sol	Plancher	S691	Sondage et extension de la ZPSO du sondage S691		S691 - 1				Materia u ne conten ant pas d'amia nte par nature
R+2	Vol 294 (Bureau 195)	Revêtement de sol	Plancher	S691	Sondage et extension de la ZPSO du sondage S691		S691 - 1				Materia u ne conten ant pas d'amia nte par nature
R+2	Vol 290 (Bureau 191)	Revêtement de sol	Plancher	S691	Sondage et extension de la ZPSO du sondage S691		S691 - 1				Materia u ne conten ant pas d'amia nte par nature



GRILLE DE RÉSULTAT DU REPÉRAGE DES MPCA POUR LA CATEGORIE : Revêtement de sol

Plan	Localisation	Composant	Partie composant	Réf action	Observation	Précision loc.	Ref photo	Ref Prél.	Descriptif	Résultat	Conclusion
R+2	Vol 288 (Bureau 189)	Revêtement de sol	Plancher	S691	Sondage et extension de la ZPSO du sondage S691		S691 - 1				Materia u ne conten ant pas d'amia nte par nature
R+2	Vol 289 (Bureau 190)	Revêtement de sol	Plancher	S691	Sondage et extension de la ZPSO du sondage S691		S691 - 1				Materia u ne conten ant pas d'amia nte par nature
R+2	Vol 301 (Rgt 6)	Revêtement de sol	Plancher	S691	Sondage et extension de la ZPSO du sondage S691		S691 - 1				Materia u ne conten ant pas d'amia nte par nature
R+2	Vol 299 (Bureau 200)	Revêtement de sol	Lés plastiques avec sous-couche	P207	Réalisation d'un prélèvement		002EW 80453 5 n °207 - 1	P207 Phase 1	Revêtement souple bleu	Négatif	Négatif sur analyse
R+2	Vol 299 (Bureau 200)	Revêtement de sol	Lés plastiques avec sous-couche	P207	Réalisation d'un prélèvement		002EW 80453 5 n °207 - 1	P207 Phase 2	Colle polymère jaune non séparable + ragréage rose non séparable + peinture non séparable	Négatif	Négatif sur analyse



GRILLE DE RÉSULTAT DU REPÉRAGE DES MPCA POUR LA CATEGORIE : Revêtement de sol

Plan	Localisation	Composant	Partie composant	Réf action	Observation	Précision loc.	Ref photo	Ref Prél.	Descriptif	Résultat	Conclusion
R+2	Vol 300 (Archives 11)	Revêtement de sol	Moquettes avec sous-couche	P208	Réalisation d'un prélèvement		002EW 80453 5 n °208 - 1	P208 Phase 1	Moquette verte avec couche en mousse	Négatif	Négatif sur analyse
R+2	Vol 300 (Archives 11)	Revêtement de sol	Moquettes avec sous-couche	P208	Réalisation d'un prélèvement		002EW 80453 5 n °208 - 1	P208 Phase 2	Colle polymère jaune non séparable + peinture non séparable + bois aggloméré non séparable	Négatif	Négatif sur analyse
R+2	Vol 300 (Archives 11)	Revêtement de sol	Moquettes avec sous-couche	P208	Réalisation d'un prélèvement		002EW 80453 5 n °208 - 1	P208 Phase 3	Colle bitumineuse noire en faible quantité + ragréage gris en faible quantité non séparable	Positif	Présen ce sur analyse

GRILLE DE RÉSULTAT DU REPÉRAGE DES MPCA POUR LA CATEGORIE : Revêtement de mur

Plan	Localisation	Composant	Partie composant	Réf action	Observation	Précision loc.	Ref photo	Ref Prél.	Descriptif	Résultat	Conclusion
RDC	Vol 197 (W.c 7)	Revêtement de mur	Colle de carrelage (plinthe)	P133	Réalisation d'un prélèvement		002EW 80453 5 n °133 - 1	P133	Colle beige	Négatif	Négatif sur analyse



GRILLE DE RÉSULTAT DU REPÉRAGE DES MPCA POUR LA CATEGORIE : Revêtement de mur

Plan	Localisation	Composant	Partie composant	Réf action	Observation	Précision loc.	Ref photo	Ref Prél.	Descriptif	Résultat	Conclusion
RDC	Vol 197 (W.c 7)	Revêtement de mur	Colle de carrelage (plinthe)	P133	Sondage et extension de la ZPSO du prélèvement P133		002EW804535 n°133 - 1	P133	Colle beige	Négatif	Négatif sur analyse

ANNEXE : PLANS DE REPÉRAGE DES MPCA

Ref.	Plans	Titre du plan
	Sous sol	Sous sol - Plan de repérage - Actions menées
	Sous sol	Sous sol - Périmètre d'intervention 1 - Actions menées
	Sous sol	Sous sol - Périmètre d'intervention 2 - Actions menées
	Sous sol	Sous sol - Périmètre d'intervention 3 - Actions menées
	Sous sol	Sous sol - Périmètre d'intervention 4 - Actions menées
	RDC	RDC - Plan de repérage - Actions menées
	RDC	RDC - Périmètre d'intervention 1 - Actions menées
	RDC	RDC - Périmètre d'intervention 2 - Actions menées
	RDC	RDC - Périmètre d'intervention 3 - Actions menées
	RDC	RDC - Périmètre d'intervention 4 - Actions menées
	R+3	R+3 - Plan de repérage - Actions menées
	R+3	R+3 - Périmètre d'intervention 1 - Actions menées
	R+1	R+1 - Plan de repérage - Actions menées
	R+1	R+1 - Périmètre d'intervention 1 - Actions menées
	R+1	R+1 - Périmètre d'intervention 1 - MPCA Toutes catégories confondues
	R+1	R+1 - Périmètre d'intervention 1 - MPCA Revêtement de sol
	R+1	R+1 - Périmètre d'intervention 2 - Actions menées
	R+1	R+1 - Périmètre d'intervention 3 - Actions menées
	R+1	R+1 - Périmètre d'intervention 4 - Actions menées
	R+1	R+1 - Périmètre d'intervention 4 - MPCA Toutes catégories confondues
	R+1	R+1 - Périmètre d'intervention 4 - MPCA Revêtement de sol
	R+2	R+2 - Plan de repérage - Actions menées
	R+2	R+2 - Périmètre d'intervention 1 - Actions menées
	R+2	R+2 - Périmètre d'intervention 2 - Actions menées
	R+2	R+2 - Périmètre d'intervention 3 - Actions menées
	R+2	R+2 - Périmètre d'intervention 4 - Actions menées
	R+2	R+2 - Périmètre d'intervention 4 - MPCA Toutes catégories confondues
	R+2	R+2 - Périmètre d'intervention 4 - MPCA Revêtement de sol
	R+2	R+2 - Périmètre d'intervention 5 - Actions menées
	R+2	R+2 - Périmètre d'intervention 5 - MPCA Toutes catégories confondues
	R+2	R+2 - Périmètre d'intervention 5 - MPCA Revêtement de sol
	EAFC sous sol	EAFC sous sol - Plan de repérage - Actions menées
	EAFC RDC	EAFC RDC - Plan de repérage - Actions menées
	EAFC R+1	EAFC R+1 - Plan de repérage - Actions menées
	EAFC R+2	EAFC R+2 - Plan de repérage - Actions menées
	DRAIO sous sol	DRAIO sous sol - Plan de repérage - Actions menées
	DRAIO RDC	DRAIO RDC - Plan de repérage - Actions menées
	DRAIO R+1	DRAIO R+1 - Plan de repérage - Actions menées
	DRAIO R+2	DRAIO R+2 - Plan de repérage - Actions menées

SOUS SOL - PLAN DE REPÉRAGE - ACTIONS MENÉES

Référence:
002EW804535

Légende



Périmètre d'intervention 1



Périmètre d'intervention 2

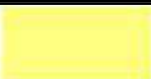

Périmètre d'intervention 3



Périmètre d'intervention 4

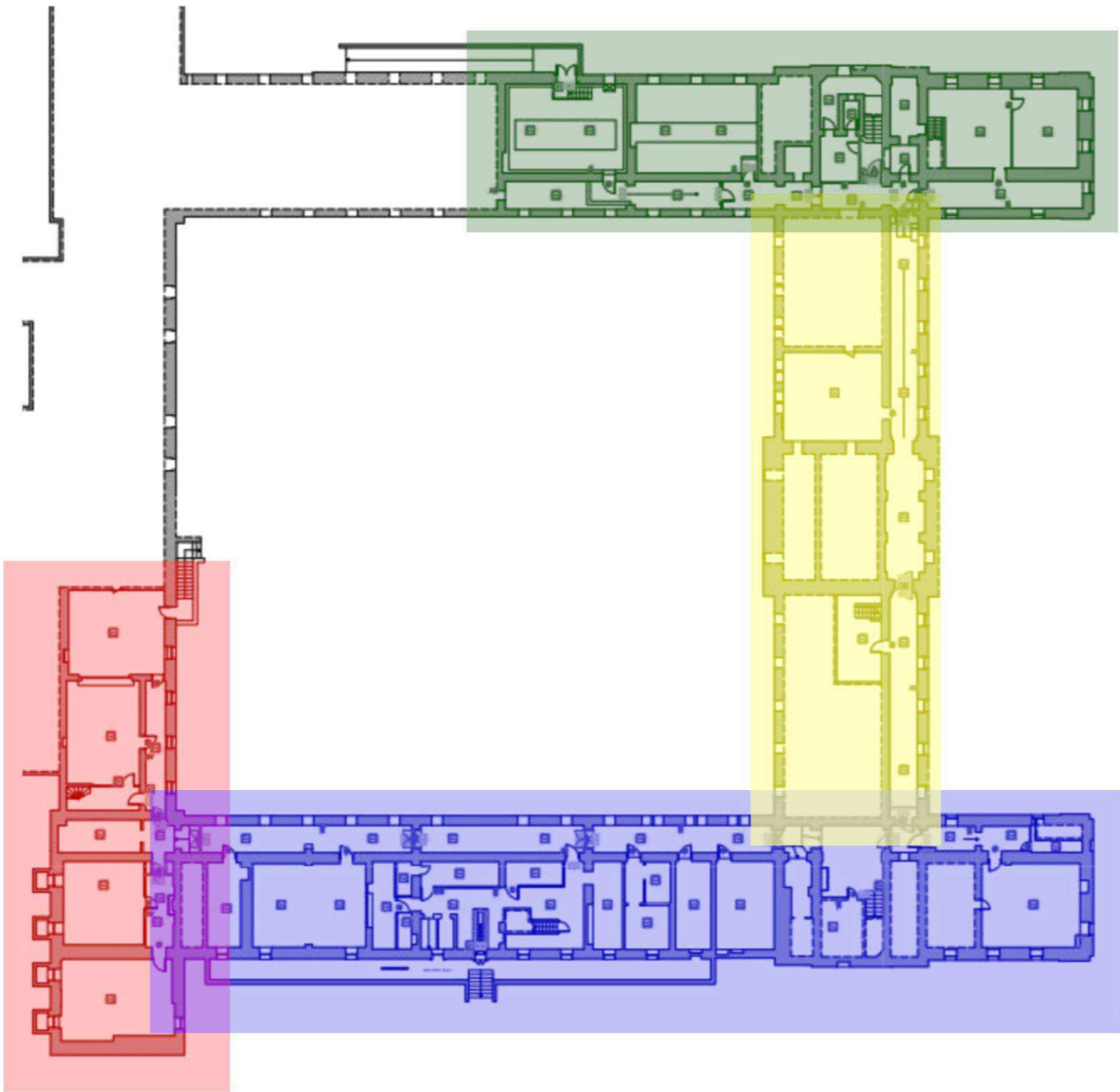

Adresse du bien

168 Rue Caponière
14000 CAEN

Désignation

Bâtiment Rectorat



Date intervention

18/08/2025

Technicien intervenant

NESKOVIC EMMANUELLE

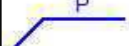
Légende

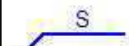
	Localisation dun prélèvement négatif
	Localisation dune impossibilité technique
	Localisation dun sondage négatif

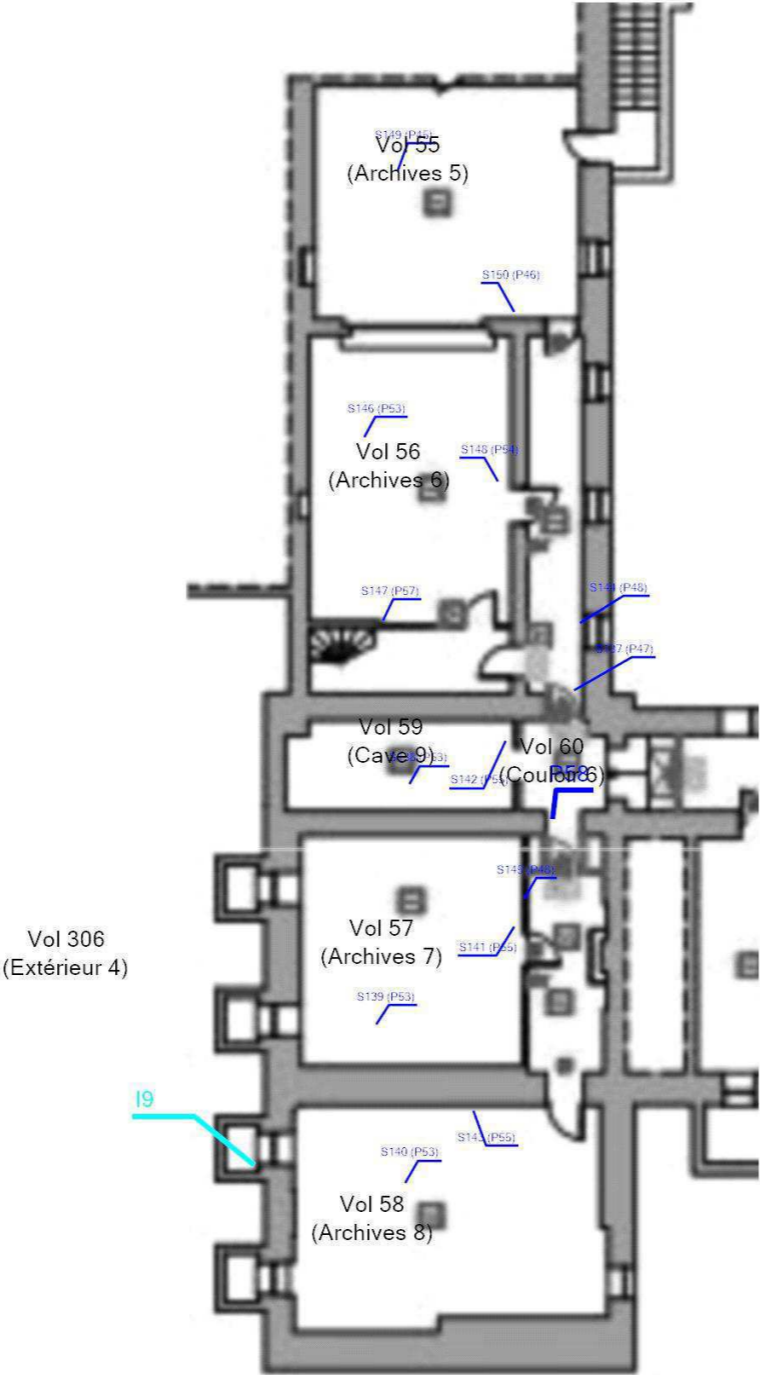

Légende

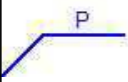

Localisation dun prélèvement négatif

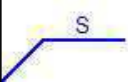

Localisation dun sondage négatif



Volume non visité

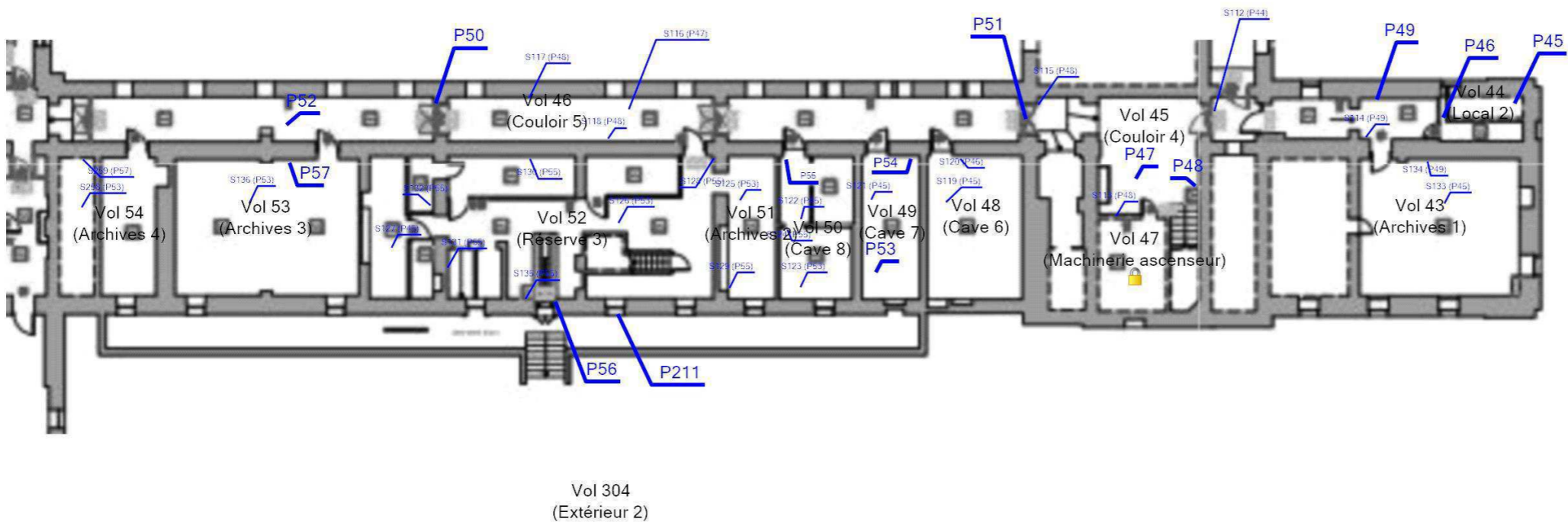

Plan de situation

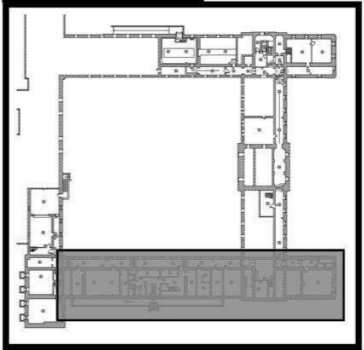

Adresse du bien

168 Rue Caponière
14000 CAEN

Désignation

Bâtiment Rectorat

Date intervention

18/08/2025

Technicien intervenant

NESKOVIC EMMANUELLE

SOUS SOL - PÉRIMÈTRE D'INTERVENTION 3 - ACTIONS MENÉES

Référence:
002EW804535

Légende

p

Localisation d'un prélèvement négatif

S

Localisation dun sondage négatif

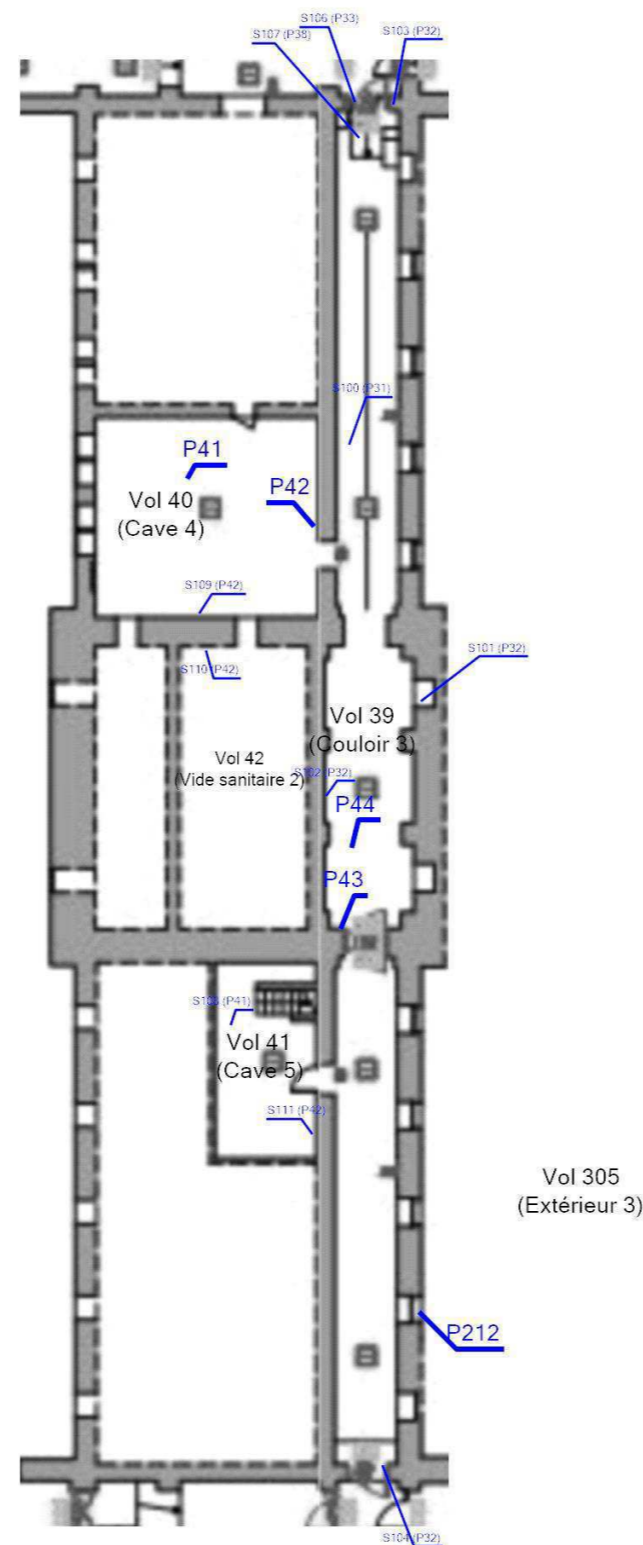

Plan de situation

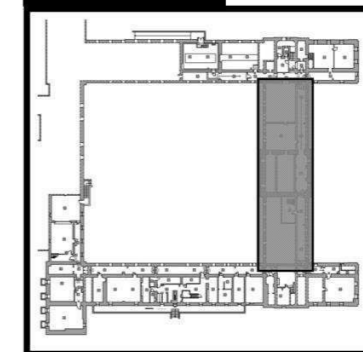

Adresse du bien

168 Rue Caponière
14000 CAEN

Désignation

Bâtiment Rectorat

Date intervention

18/08/2025

Techniciens intervenant

NESKOVIC EMMANUELLE

SOUS SOL - PÉRIMÈTRE D'INTERVENTION 4 - ACTIONS MENÉES

Référence:
002EW804535

Légende

	Localisation dun prélèvement négatif
	Localisation dun sondage négatif

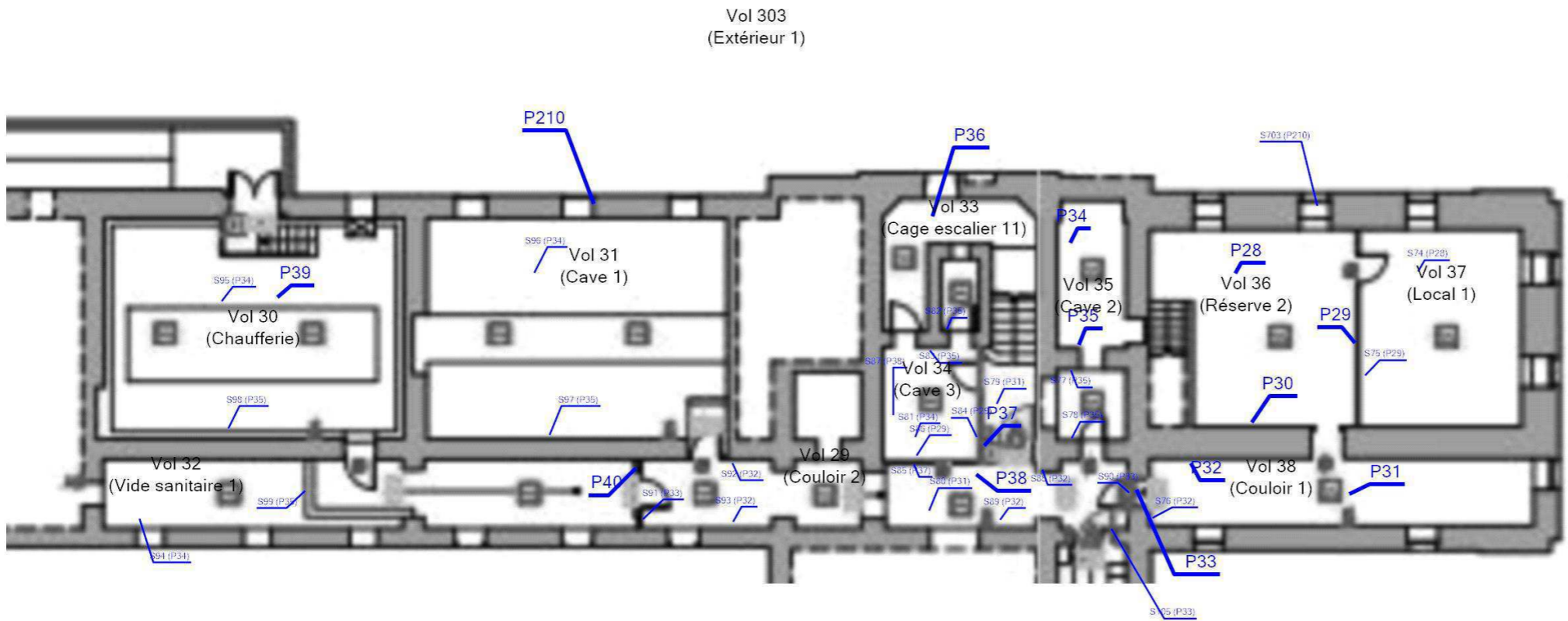





Adresse du bien
168 Rue Caponière
14000 CAEN

Désignation
Bâtiment Rectorat

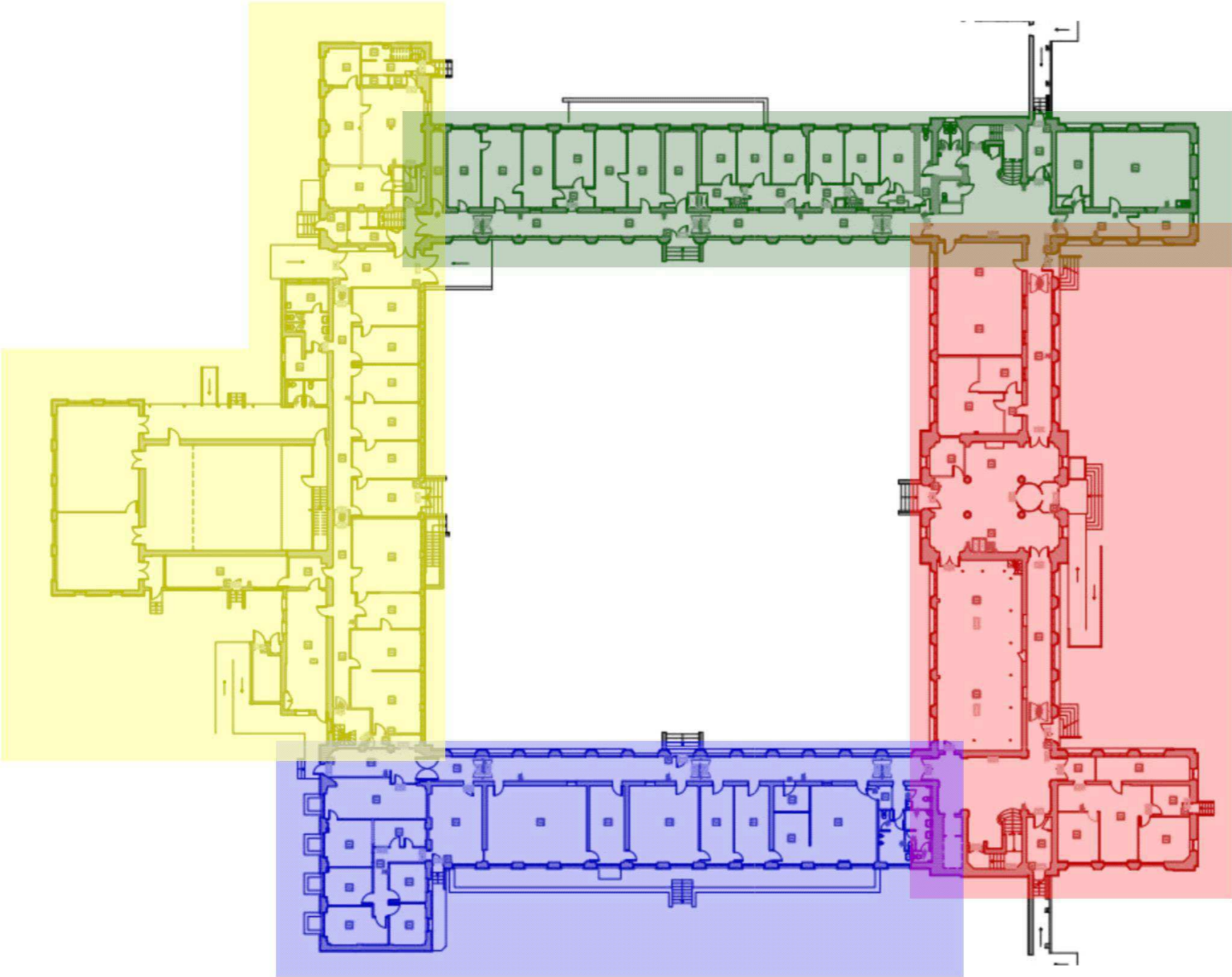
Date intervention
18/08/2025

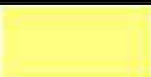
Technicien intervenant
NESKOVIC EMMANUELLE

RDC - PLAN DE REPÉRAGE - ACTIONS MENÉES				Référence: 002EW804535
				Légende
				 Périmètre d'intervention 1
				 Périmètre d'intervention 2
				 Périmètre d'intervention 3
				 Périmètre d'intervention 4
	Adresse du bien	Désignation	Date intervention	Technicien intervenant
	168 Rue Caponière 14000 CAEN	Bâtiment Rectorat	18/08/2025	NESKOVIC EMMANUELLE

Légende

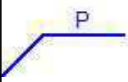

Localisation d'un prélèvement négatif

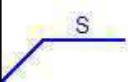

Localisation d'un sondage négatif

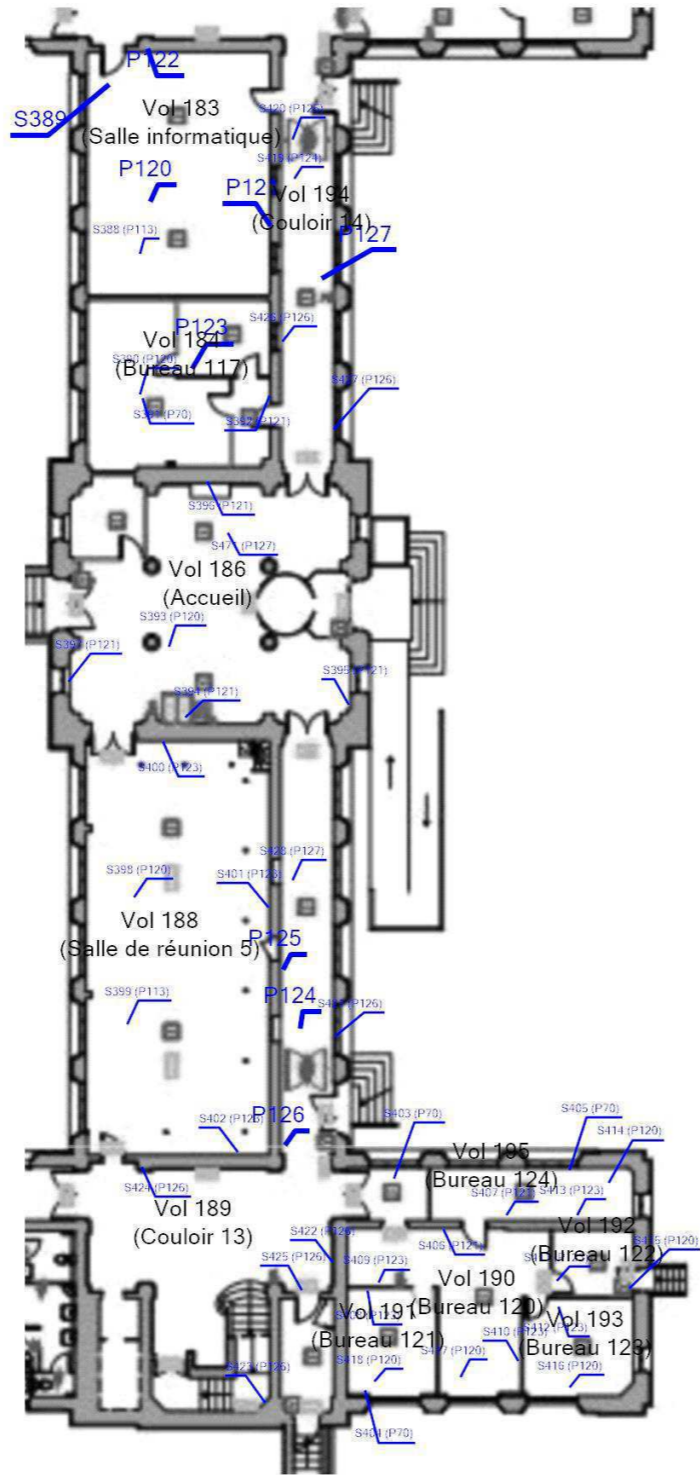

Plan de situation

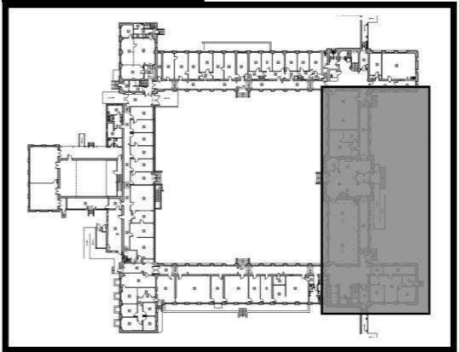

Adresse du bien

168 Rue Caponière
14000 CAEN

Désignation

Bâtiment Rectorat

Date intervention

18/08/2025

Technicien intervenant

NESKOVIC EMMANUELLE

Légende

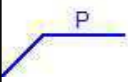

Localisation dun prélèvement négatif

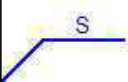

Localisation dun sondage négatif

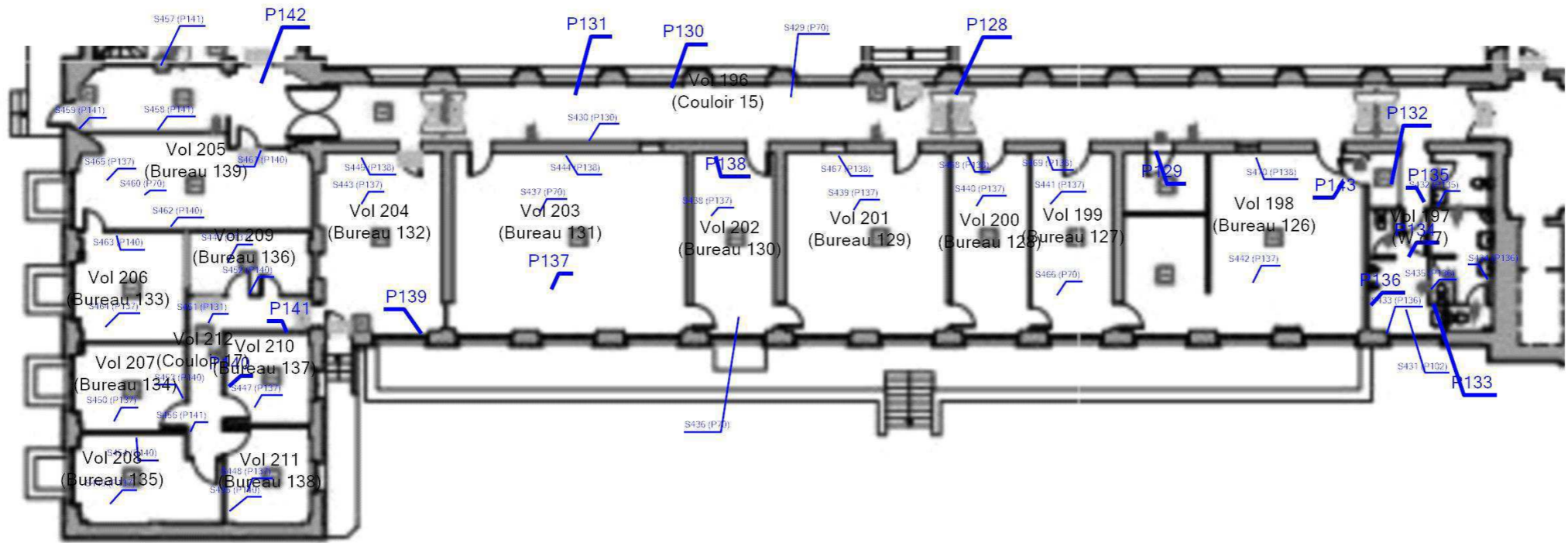

Plan de situation

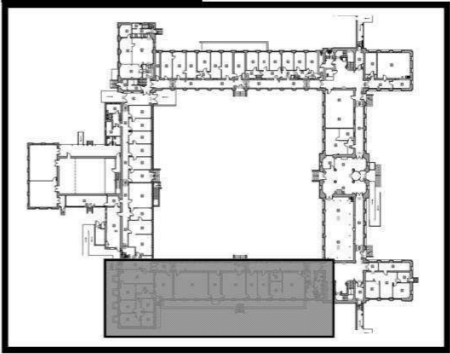

Adresse du bien

168 Rue Caponière
14000 CAEN

Désignation

Bâtiment Rectorat

Date intervention

18/08/2025

Technicien intervenant

NESKOVIC EMMANUELLE

RDC - PÉRIMÈTRE D'INTERVENTION 3 - ACTIONS MENÉES

Référence:
002EW804535

Légende

Localisation du prélèvement négatif

Localisation d'une impossibilité technique

Localisation dun sondage négatif

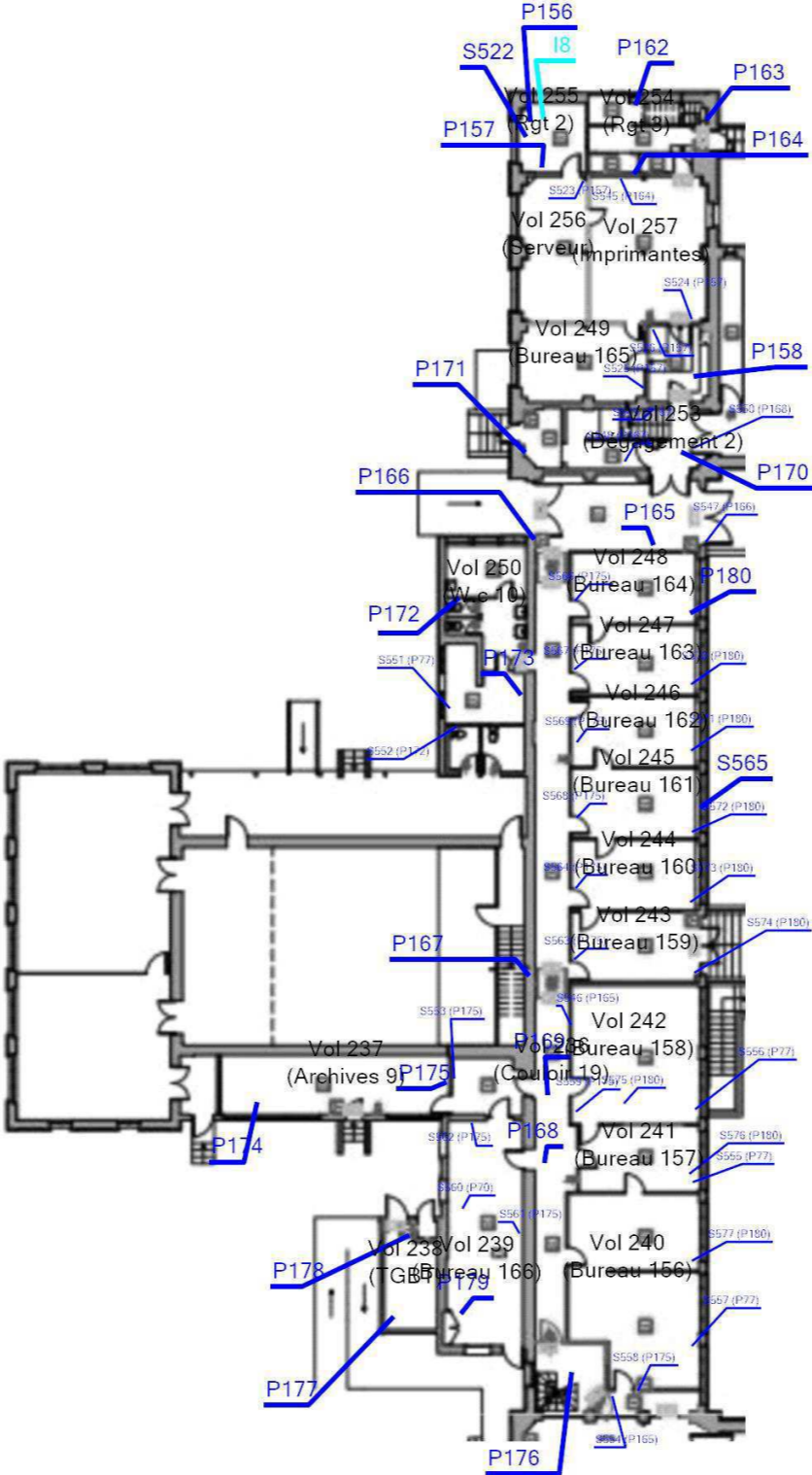

Plan de situation

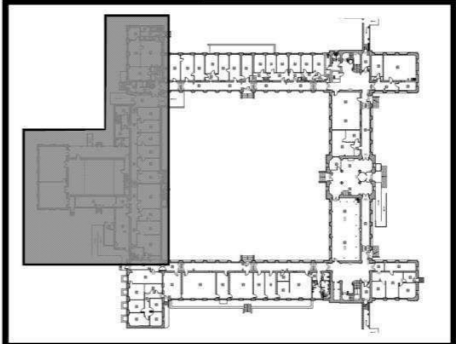

Adresse du bien

168 Rue Caponière 14000 CAEN

Désignation

Bâtiment Rectorat

	Date intervention
1	1997
2	1998
3	1999
4	2000
5	2001
6	2002
7	2003
8	2004
9	2005
10	2006
11	2007
12	2008
13	2009
14	2010
15	2011
16	2012
17	2013
18	2014
19	2015
20	2016
21	2017
22	2018
23	2019
24	2020
25	2021
26	2022
27	2023
28	2024
29	2025
30	2026
31	2027
32	2028
33	2029
34	2030
35	2031
36	2032
37	2033
38	2034
39	2035
40	2036
41	2037
42	2038
43	2039
44	2040
45	2041
46	2042
47	2043
48	2044
49	2045
50	2046
51	2047
52	2048
53	2049
54	2050
55	2051
56	2052
57	2053
58	2054
59	2055
60	2056
61	2057
62	2058
63	2059
64	2060
65	2061
66	2062
67	2063
68	2064
69	2065
70	2066
71	2067
72	2068
73	2069
74	2070
75	2071
76	2072
77	2073
78	2074
79	2075
80	2076
81	2077
82	2078
83	2079
84	2080
85	2081
86	2082
87	2083
88	2084
89	2085
90	2086
91	2087
92	2088
93	2089
94	2090
95	2091
96	2092
97	2093
98	2094
99	2095
100	2096
101	2097
102	2098
103	2099
104	2100
105	2101
106	2102
107	2103
108	2104
109	2105
110	2106
111	2107
112	2108
113	2109
114	2110
115	2111
116	2112
117	2113
118	2114
119	2115
120	2116
121	2117
122	2118
123	2119
124	2120
125	2121
126	2122
127	2123
128	2124
129	2125
130	2126
131	2127
132	2128
133	2129
134	2130
135	2131
136	2132
137	2133
138	2134
139	2135
140	2136
141	2137
142	2138
143	2139
144	2140
145	2141
146	2142
147	2143
148	2144
149	2145
150	2146
151	2147
152	2148
153	2149
154	2150
155	2151
156	2152
157	2153
158	2154
159	2155
160	2156
161</	

18/08/2025

Techniciens intervenant

NESKOVIC EMMANUELLE

RDC - PÉRIMÈTRE D'INTERVENTION 4 - ACTIONS MENÉES

Référence:
002EW804535

Légende

Localisation d'un prélèvement négatif

Localisation dun sondage négatif

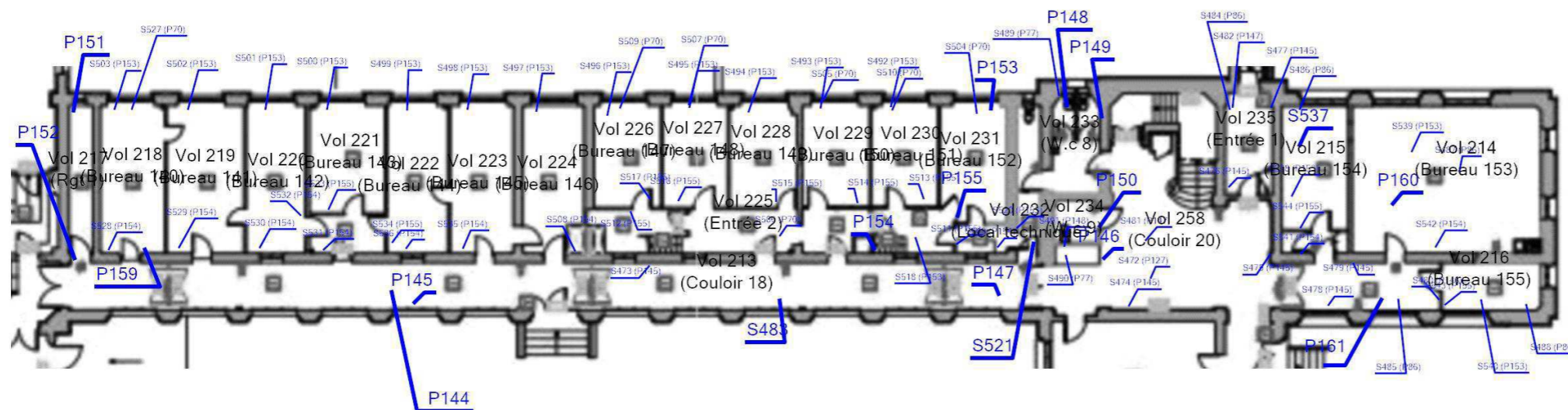

Adresse du bien

168 Rue Caponière 14000 CAEN

Désignation



Bâtiment Rectorat

	Date intervention
1	1997
2	1998
3	1999
4	2000
5	2001
6	2002
7	2003
8	2004
9	2005
10	2006
11	2007
12	2008
13	2009
14	2010
15	2011
16	2012
17	2013
18	2014
19	2015
20	2016
21	2017
22	2018
23	2019
24	2020
25	2021
26	2022
27	2023
28	2024
29	2025
30	2026
31	2027
32	2028
33	2029
34	2030
35	2031
36	2032
37	2033
38	2034
39	2035
40	2036
41	2037
42	2038
43	2039
44	2040
45	2041
46	2042
47	2043
48	2044
49	2045
50	2046
51	2047
52	2048
53	2049
54	2050
55	2051
56	2052
57	2053
58	2054
59	2055
60	2056
61	2057
62	2058
63	2059
64	2060
65	2061
66	2062
67	2063
68	2064
69	2065
70	2066
71	2067
72	2068
73	2069
74	2070
75	2071
76	2072
77	2073
78	2074
79	2075
80	2076
81	2077
82	2078
83	2079
84	2080
85	2081
86	2082
87	2083
88	2084
89	2085
90	2086
91	2087
92	2088
93	2089
94	2090
95	2091
96	2092
97	2093
98	2094
99	2095
100	2096
101	2097
102	2098
103	2099
104	2100
105	2101
106	2102
107	2103
108	2104
109	2105
110	2106
111	2107
112	2108
113	2109
114	2110
115	2111
116	2112
117	2113
118	2114
119	2115
120	2116
121	2117
122	2118
123	2119
124	2120
125	2121
126	2122
127	2123
128	2124
129	2125
130	2126
131	2127
132	2128
133	2129
134	2130
135	2131
136	2132
137	2133
138	2134
139	2135
140	2136
141	2137
142	2138
143	2139
144	2140
145	2141
146	2142
147	2143
148	2144
149	2145
150	2146
151	2147
152	2148
153	2149
154	2150
155	2151
156	2152
157	2153
158	2154
159	2155
160	2156
161</	

18/08/2025

Techniciens intervenant

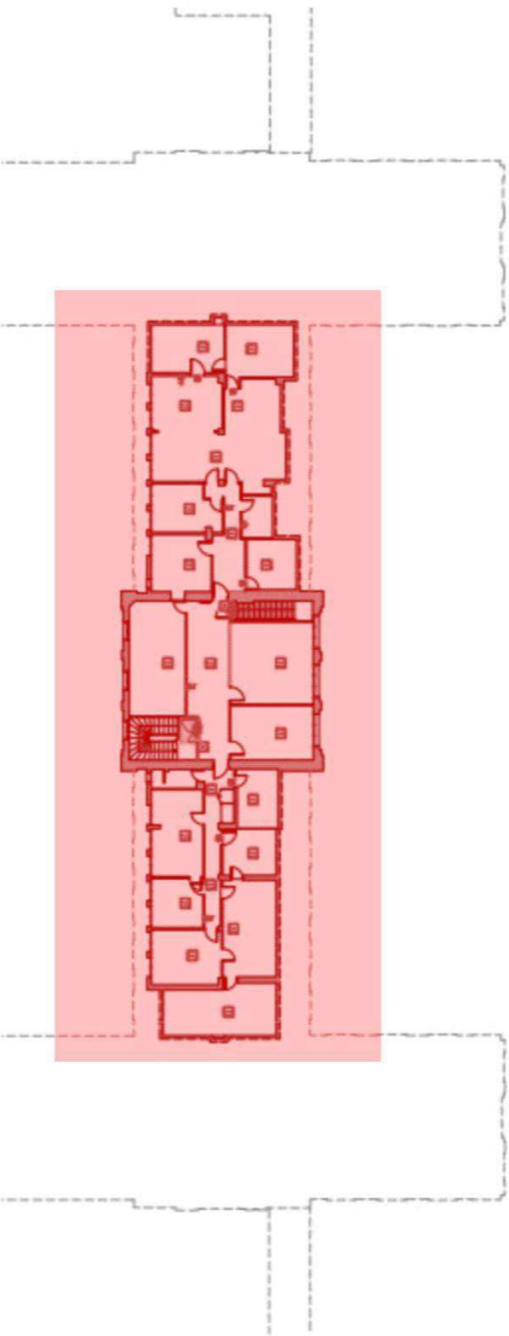
NESKOVIC EMMANUELLE

R+3 - PLAN DE REPÉRAGE - ACTIONS MENÉES				Référence: 002EW804535
				Légende
				 Périmètre d'intervention 1
	Adresse du bien	Désignation	Date intervention	Technicien intervenant
	168 Rue Caponière 14000 CAEN	Bâtiment Rectorat	18/08/2025	NESKOVIC EMMANUELLE

R+3 - PÉRIMÈTRE D'INTERVENTION 1 - ACTIONS MENÉES

Référence:
002EW804535

Légende

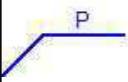

Localisation d'un prélèvement négatif

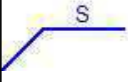

Localisation d'un sondage négatif

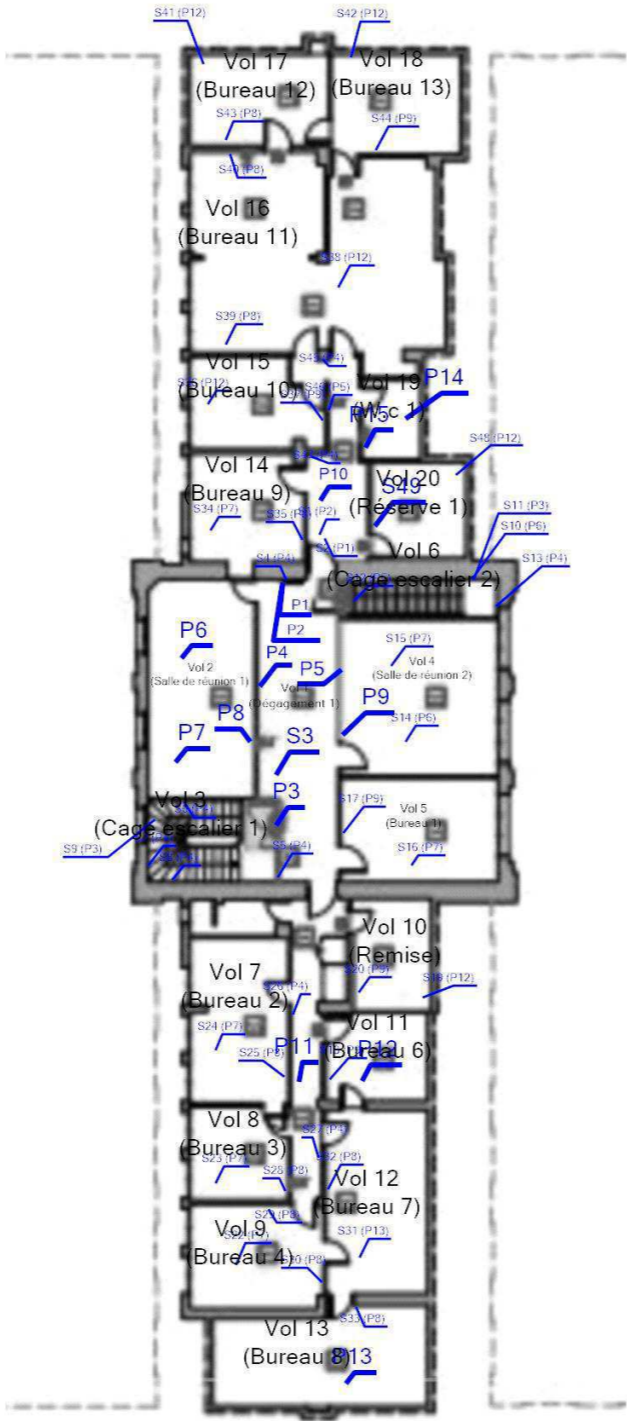

Plan de situa

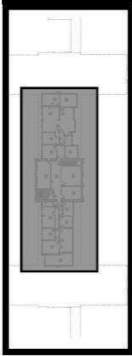





Adresse du bien
168 Rue Caponière
14000 CAEN

Désignation
Bâtiment Rectorat

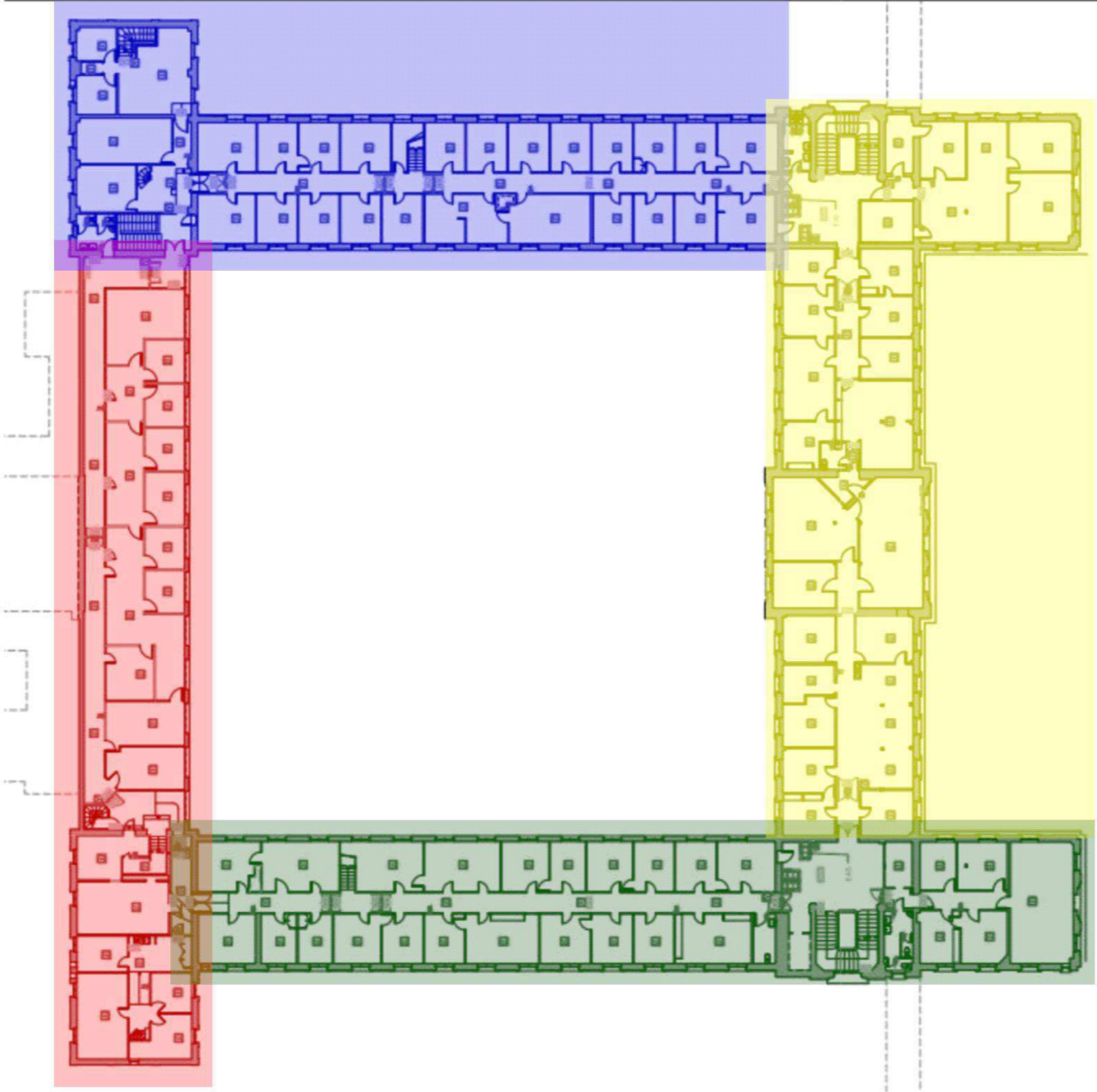
Date intervention
18/08/2025

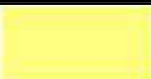
Technicien intervenant
NESKOVIC EMMANUELLE

R+1 - PLAN DE REPÉRAGE - ACTIONS MENÉES				Référence: 002EW804535
				Légende
				 Périmètre d'intervention 1
				 Périmètre d'intervention 2
				 Périmètre d'intervention 3
				 Périmètre d'intervention 4
	Adresse du bien	Désignation	Date intervention	Technicien intervenant
	168 Rue Caponière 14000 CAEN	Bâtiment Rectorat	18/08/2025	NESKOVIC EMMANUELLE

R+1 - PÉRIMÈTRE D'INTERVENTION 1 - ACTIONS MENÉES

Référence:
002EW804535

Légende

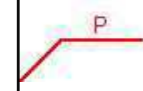

Localisation d'un prélèvement positif

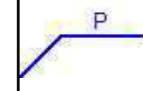

Localisation dun prélèvement négatif



Localisation d'une impossibilité technique

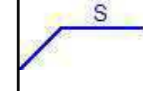

Localisation dun sondage négatif

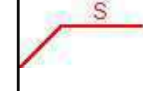

Localisation dun sondage positif

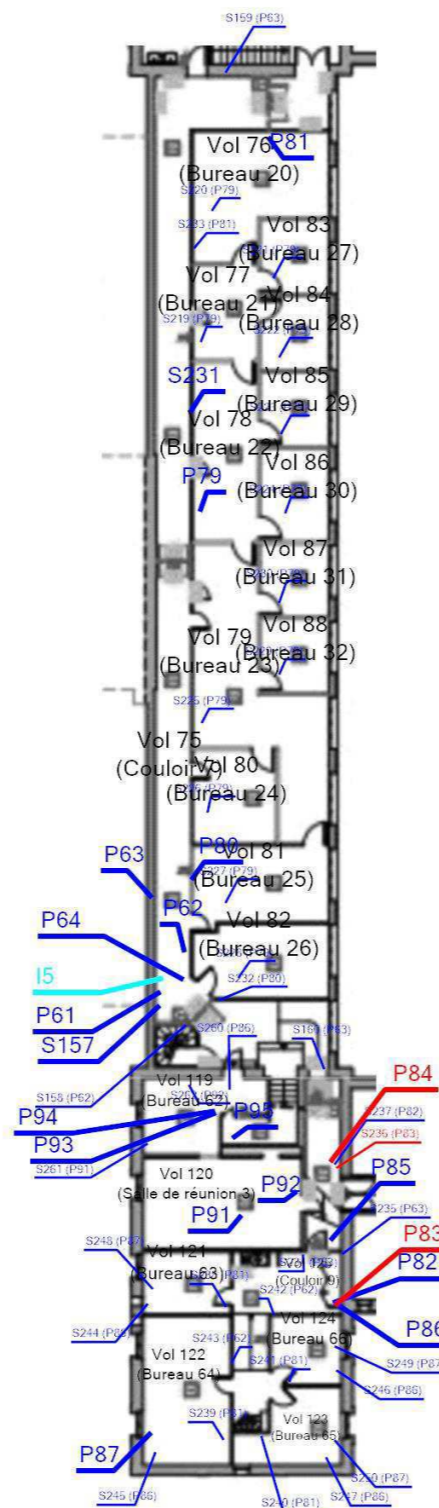

Plan de situation

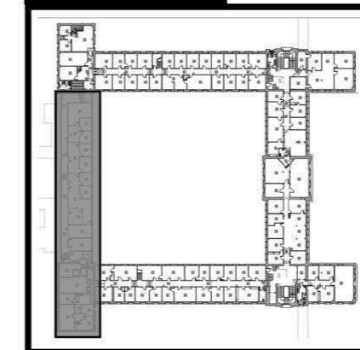

Adresse du bien

168 Rue Caponière
14000 CAEN

Désignation

Bâtiment Rectorat

Date intervention

18/08/2025

Techniciens intervenant

NESKOVIC EMMANUELLE

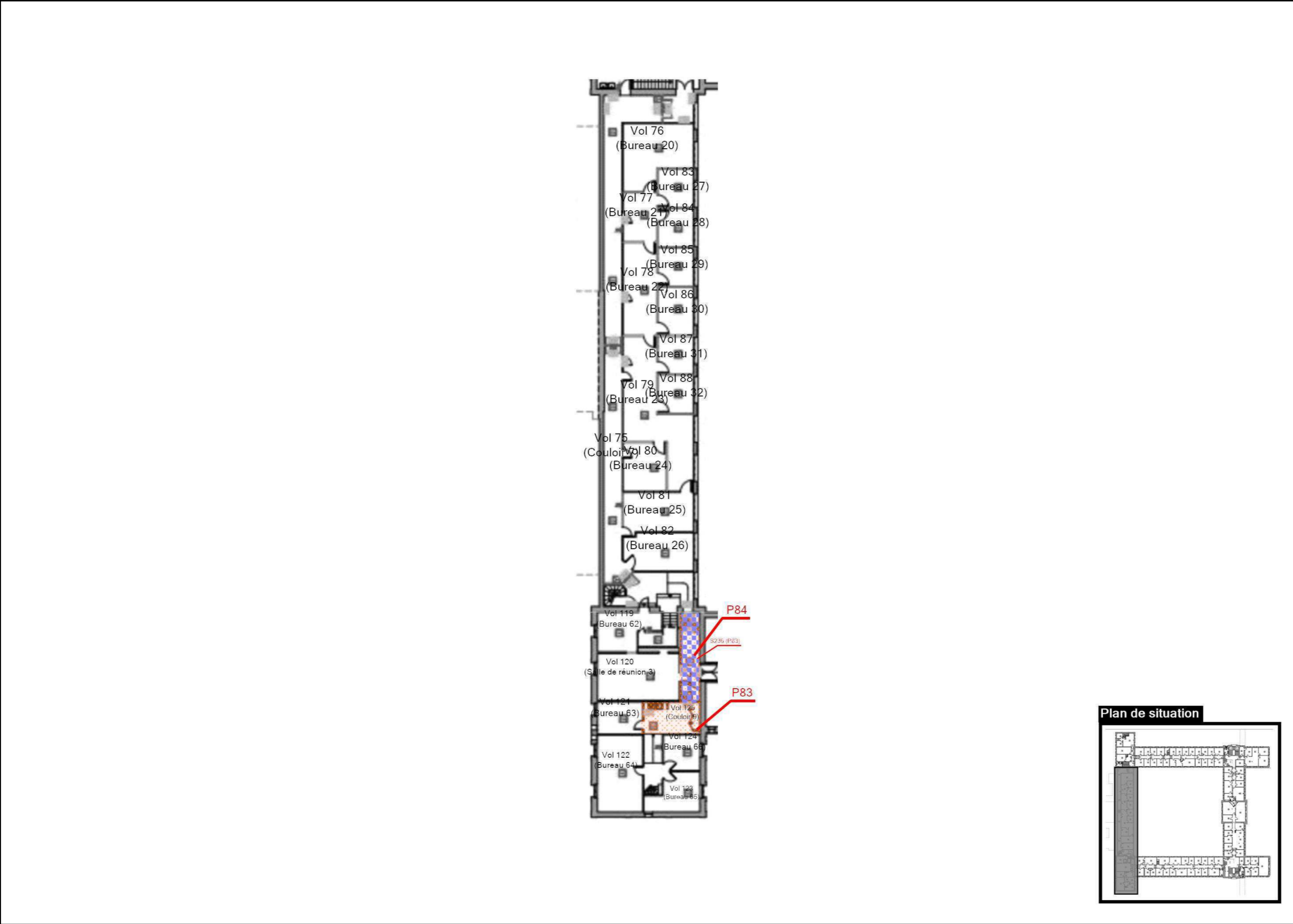

Légende	
	P83 : Colle polymère jaune non séparable + colle bitumineuse noire + peinture en faible quantité non séparable + ragréage gris non séparable
	P84 : Colle polymère jaune + peinture en faible quantité non séparable

	Adresse du bien	Désignation	Date intervention	Technicien intervenant
	168 Rue Caponière 14000 CAEN	Bâtiment Rectorat	18/08/2025	NESKOVIC EMMANUELLE

Légende

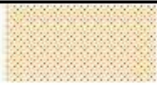

P83 : Colle polymère jaune non
séparable + colle bitumineuse noire
+ peinture en faible quantité non
séparable + ragréage gris non
séparable



P84 : Colle polymère jaune +
peinture en faible quantité non
séparable

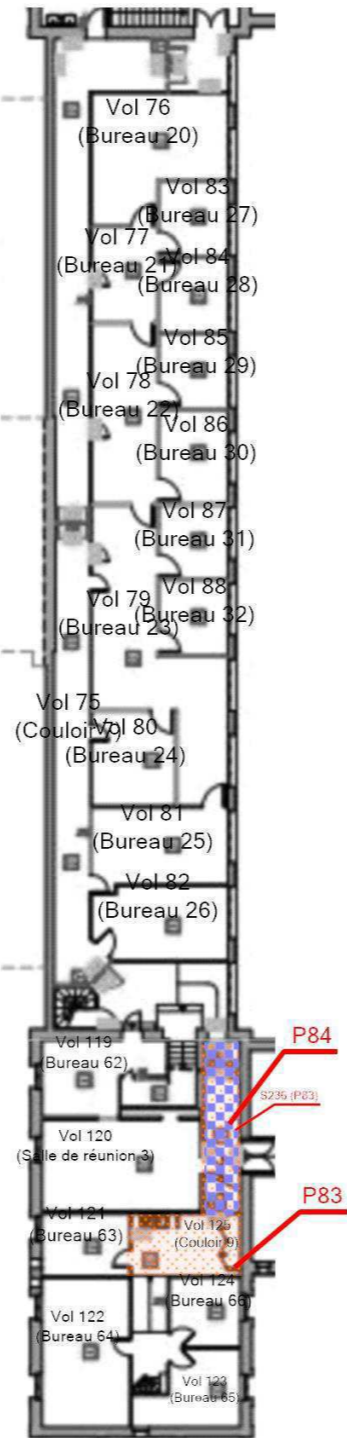

Plan de situation

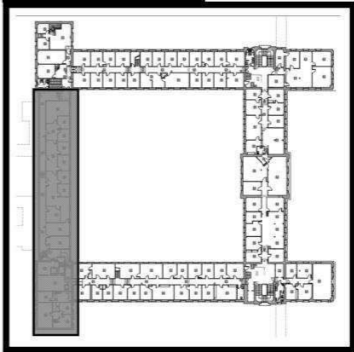

Adresse du bien

168 Rue Caponière
14000 CAEN

Désignation

Bâtiment Rectorat

Date intervention

18/08/2025

Technicien intervenant

NESKOVIC EMMANUELLE

R+1 - PÉRIMÈTRE D'INTERVENTION 2 - ACTIONS MENÉES

Référence:
002EW804535

Légende

Localisation du prélèvement négatif

Localisation d'une impossibilité technique

Localisation dun sondage négatif



Adresse du bien	

168 Rue Caponière
14000 CAEN

Désignation

Bâtiment Rectorat

Date intervention

18/08/2025

Techniciens intervenant

NESKOVIC EMMANUELLE

R+1 - PÉRIMÈTRE D'INTERVENTION 3 - ACTIONS MENÉES

Référence:
002EW804535

Légende

P

Localisation d'un prélèvement négatif

1

Localisation d'une impossibilité technique

S

Localisation dun sondage négatif

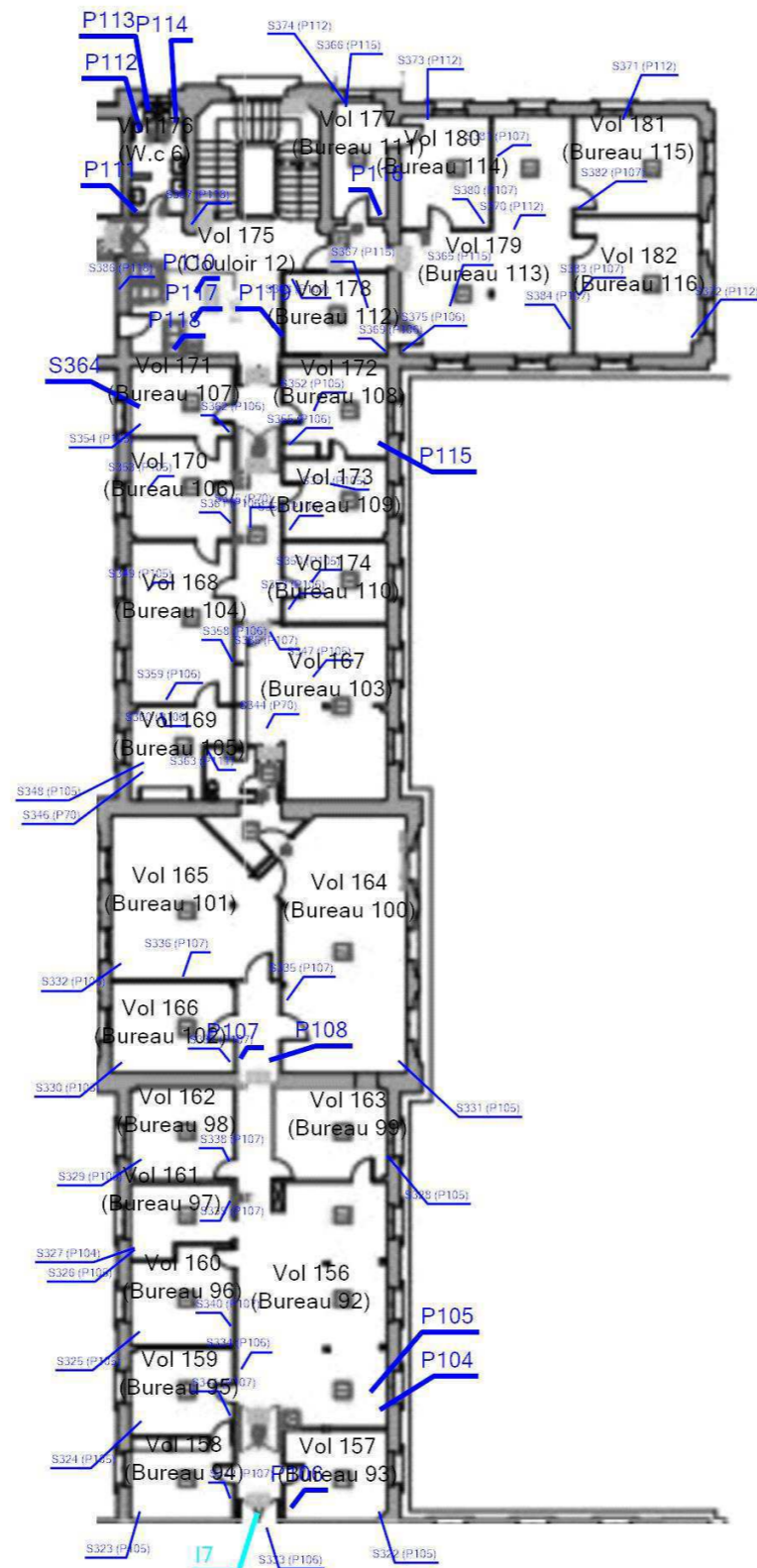

Plan de situation

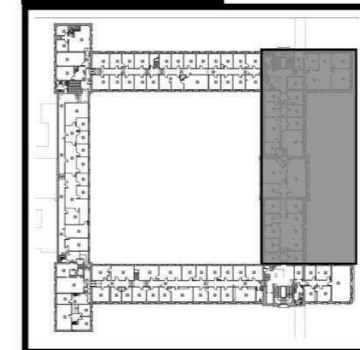

Adresse du bien

168 Rue Caponière
14000 CAEN

Désignation

Bâtiment Rectorat

Date intervention

18/08/2025

Techniciens intervenant

NESKOVIC EMMANUELLE

Légende

	Localisation dun prélèvement négatif
	Localisation dun sondage négatif
	Localisation dun sondage positif

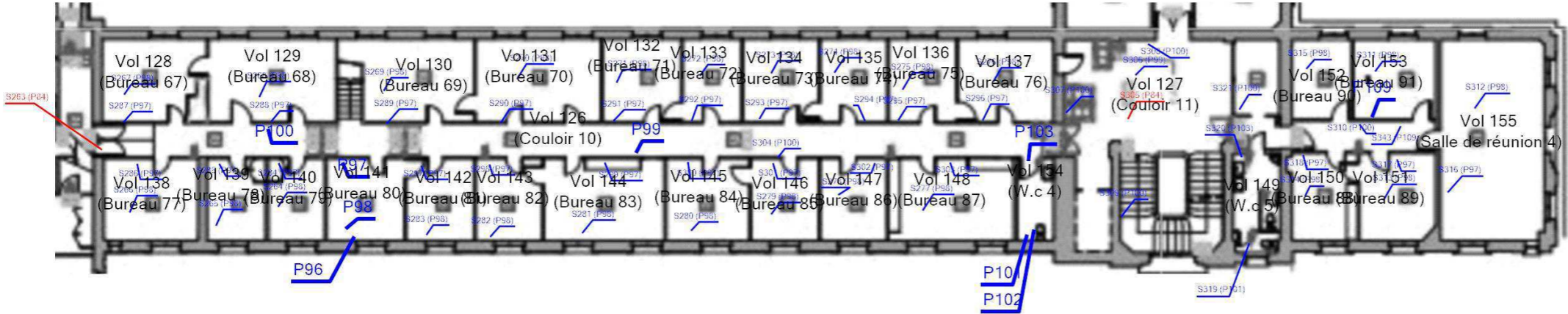

	Adresse du bien	Désignation	Date intervention	Technicien intervenant
	168 Rue Caponière 14000 CAEN	Bâtiment Rectorat	18/08/2025	NESKOVIC EMMANUELLE

R+1 - PÉRIMÈTRE D'INTERVENTION 4 - MPCA TOUTES CATÉGORIES CONFONDUES

Référence:
002EW804535

Légende

P84 : Colle polymère jaune +
peinture en faible quantité non
séparable

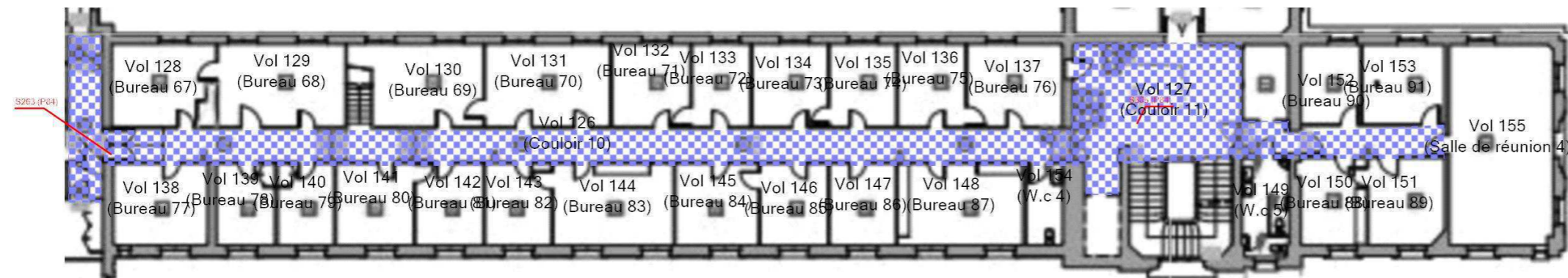

Adresse du bien	

168 Rue Caponière
14000 CAEN

Désignation

Bâtiment Rectorat

Date intervention

18/08/2025

Techniciens intervenant

NESKOVIC EMMANUELLE

Légende



P84 : Colle polymère jaune +
peinture en faible quantité non
séparable

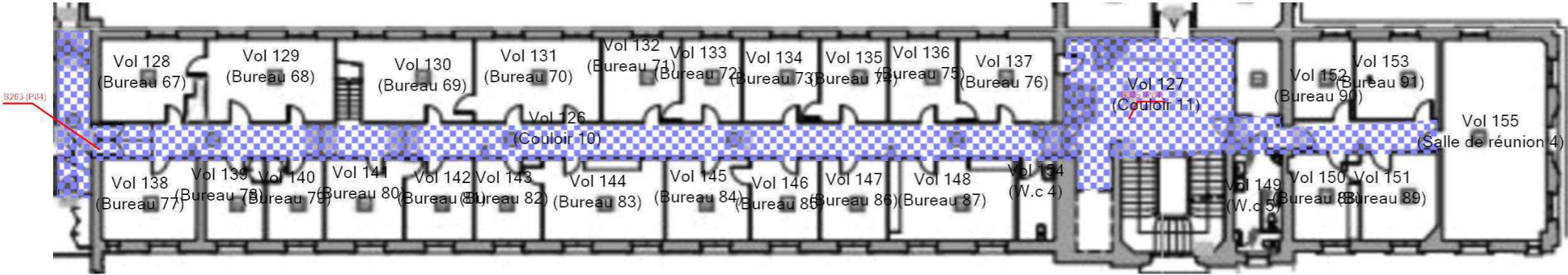

Plan de situation

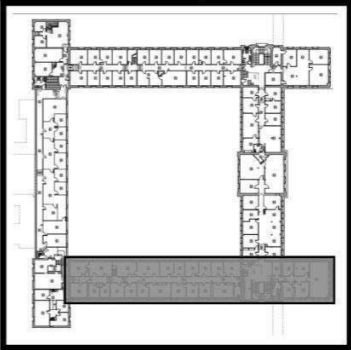

Adresse du bien

168 Rue Caponière
14000 CAEN

Désignation







Bâtiment Rectorat

Date intervention

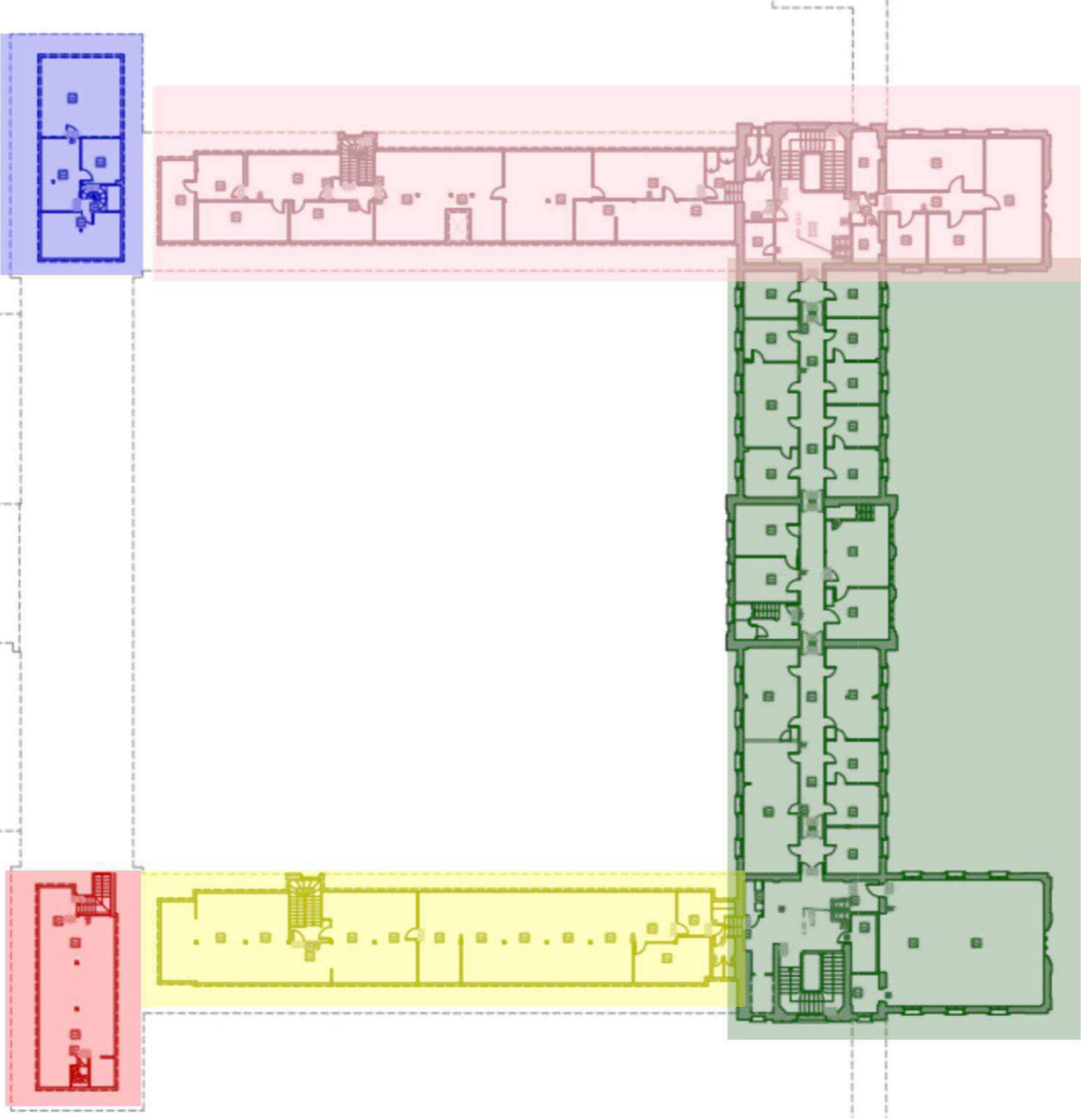
18/08/2025

Technicien intervenant

NESKOVIC EMMANUELLE

R+2 - PLAN DE REPÉRAGE - ACTIONS MENÉES				Référence: 002EW804535
				Légende
				 Périmètre d'intervention 1
				 Périmètre d'intervention 2
				 Périmètre d'intervention 3
				 Périmètre d'intervention 4
				 Périmètre d'intervention 5
	Adresse du bien	Désignation	Date intervention	Technicien intervenant
	168 Rue Caponière 14000 CAEN	Bâtiment Rectorat	18/08/2025	NESKOVIC EMMANUELLE

Légende

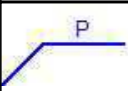

Localisation dun prélèvement négatif

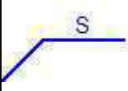

Localisation dun sondage négatif

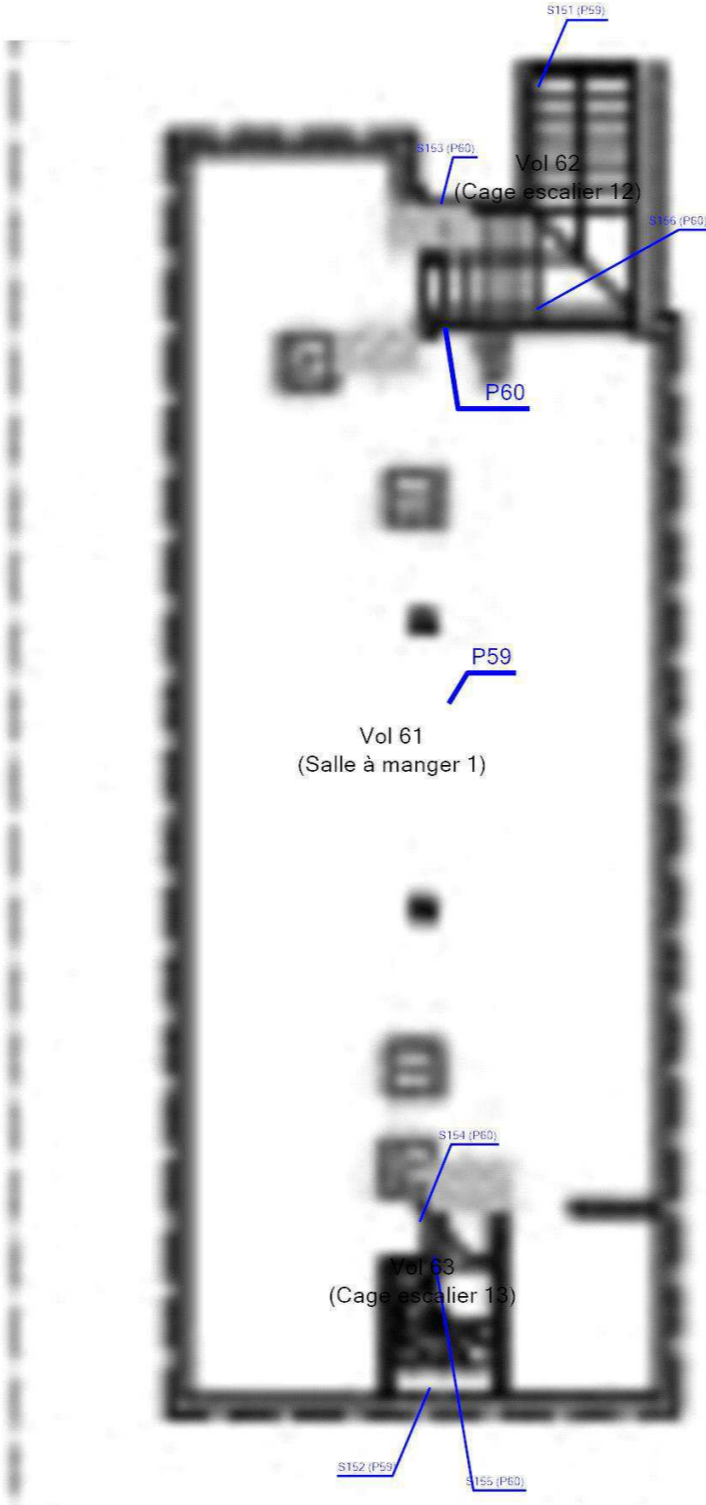

Plan de situation

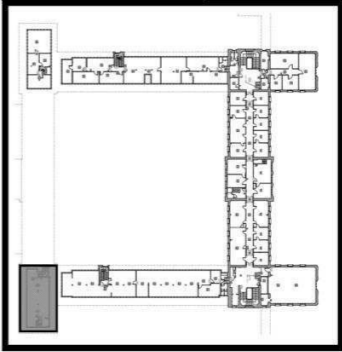

Adresse du bien

168 Rue Caponière
14000 CAEN

Désignation

Bâtiment Rectorat

Date intervention

18/08/2025

Technicien intervenant

NESKOVIC EMMANUELLE

Légende

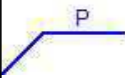

Localisation dun prélèvement
négatif

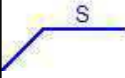

Localisation dun sondage négatif

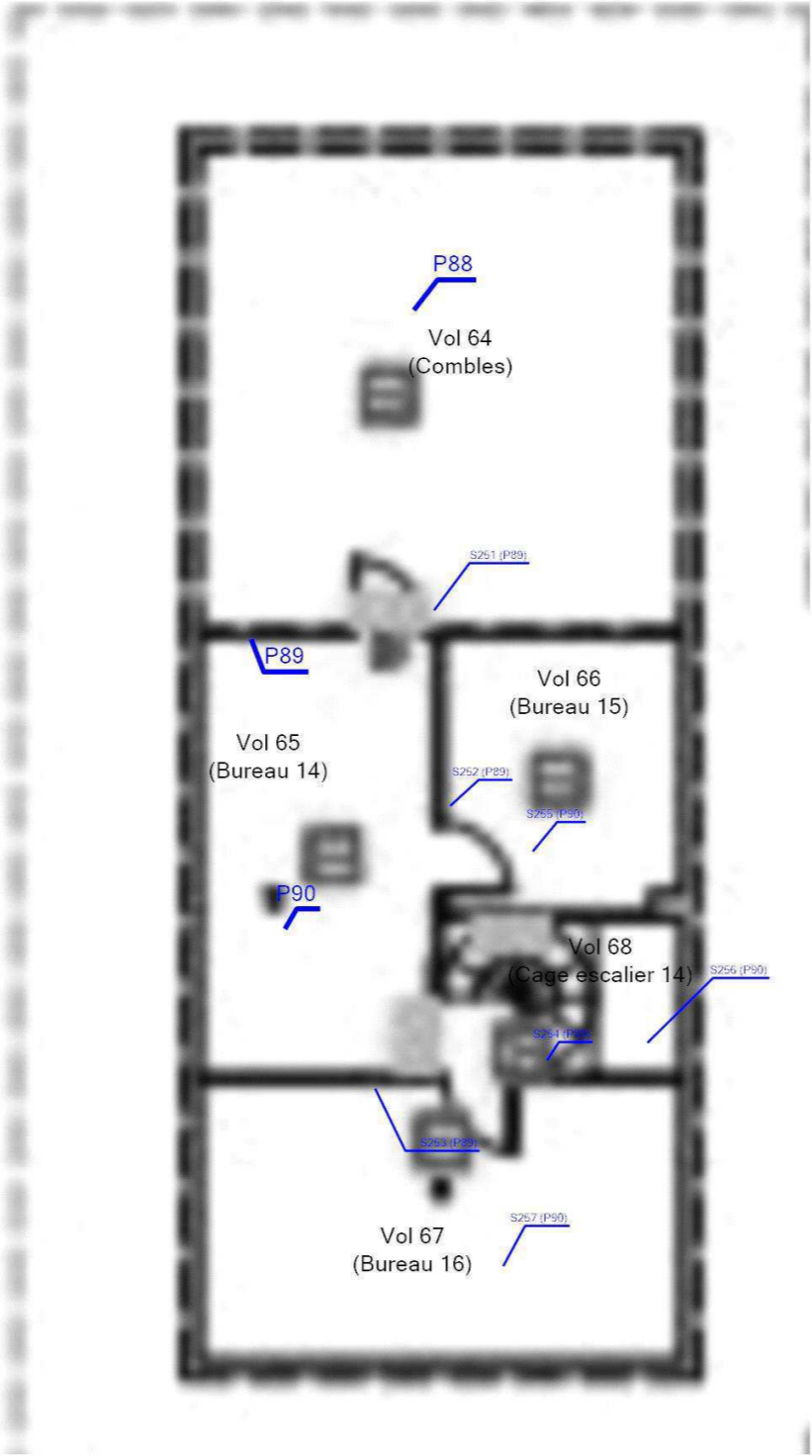

Plan de situation

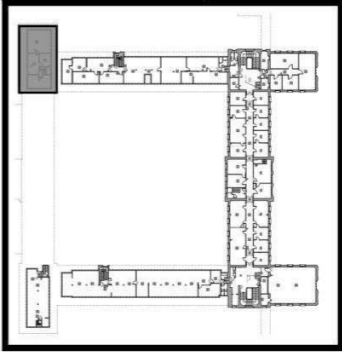



Adresse du bien
168 Rue Caponière
14000 CAEN

Désignation
Bâtiment Rectorat

Date intervention
18/08/2025

Technicien intervenant
NESKOVIC EMMANUELLE

Légende

	Localisation dun prélèvement négatif
	Localisation dun sondage négatif

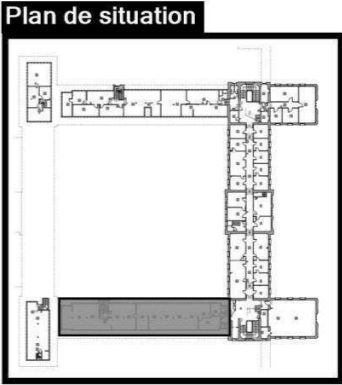
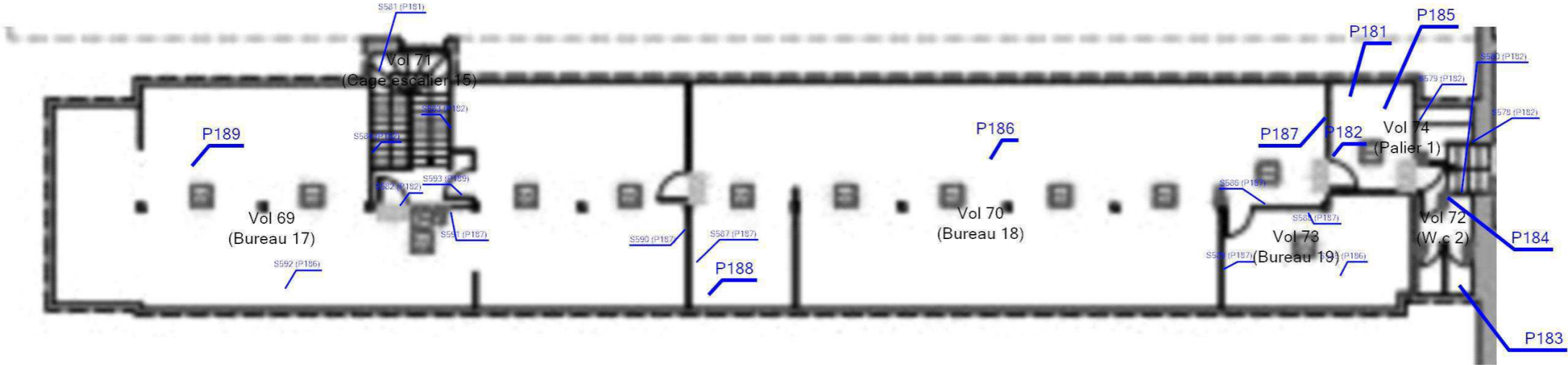

Adresse du bien

168 Rue Caponière
14000 CAEN

Désignation

Bâtiment Rectorat

Date intervention

18/08/2025

Technicien intervenant

NESKOVIC EMMANUELLE

Légende

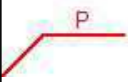

Localisation dun prélèvement positif

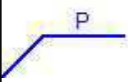

Localisation dun prélèvement négatif

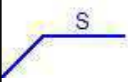

Localisation dun sondage négatif

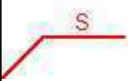

Localisation dun sondage positif

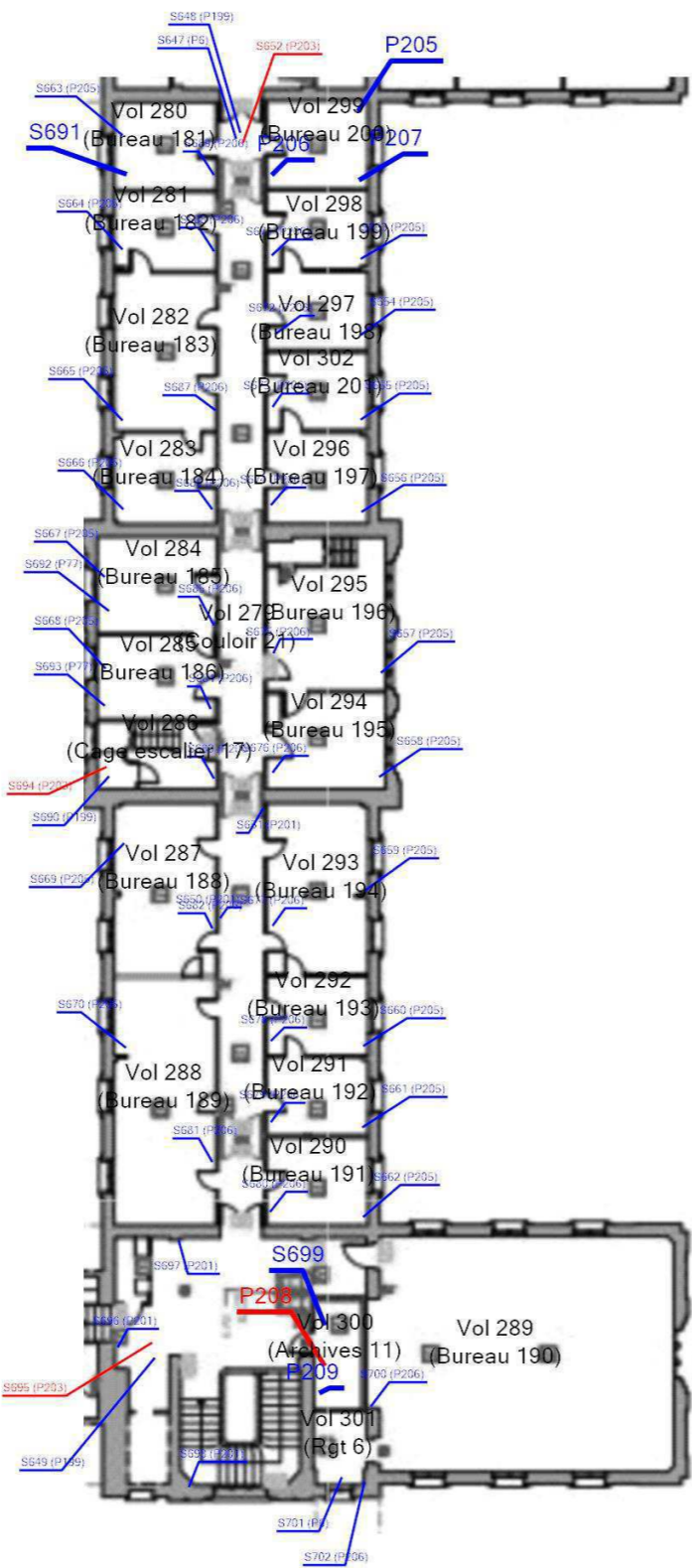

Plan de situation

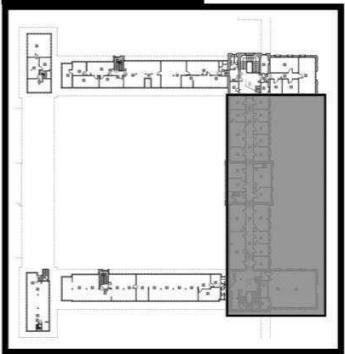

Adresse du bien

168 Rue Caponière
14000 CAEN

Désignation



Bâtiment Rectorat

Date intervention

18/08/2025

Technicien intervenant

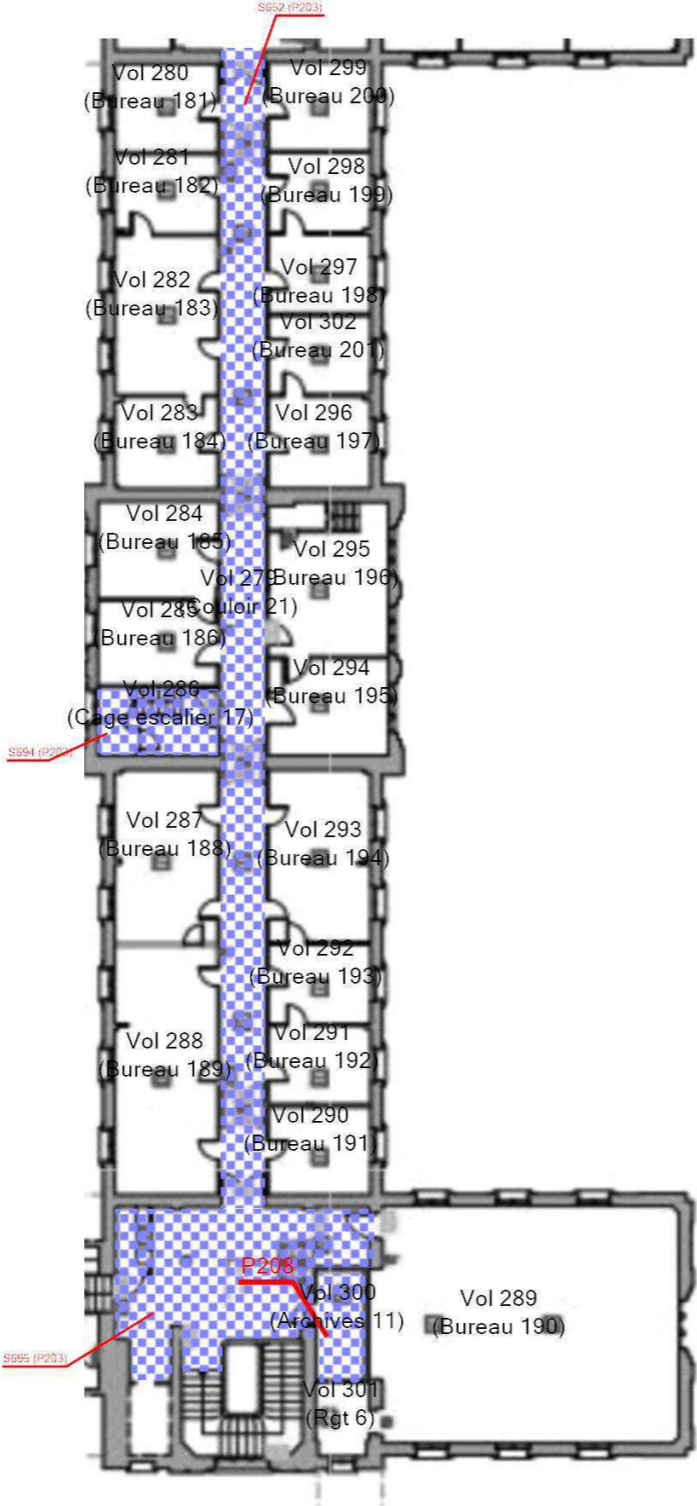
NESKOVIC EMMANUELLE

R+2 - PÉRIMÈTRE D'INTERVENTION 4 - MPCA TOUTES CATÉGORIES CONFONDUES				Référence: 002EW804535
<div></div>				Légende
				 P208 : Colle bitumineuse noire en faible quantité + ragréage gris en faible quantité non séparable
				 P203 : Colle bitumineuse noire non séparable + matériau beige non séparable
	Adresse du bien	Désignation	Date intervention	Technicien intervenant
	168 Rue Caponière 14000 CAEN	Bâtiment Rectorat	18/08/2025	NESKOVIC EMMANUELLE

Légende



P208 : Colle bitumineuse noire en faible quantité + ragréage gris en faible quantité non séparable



P203 : Colle bitumineuse noire non séparable + matériau beige non séparable

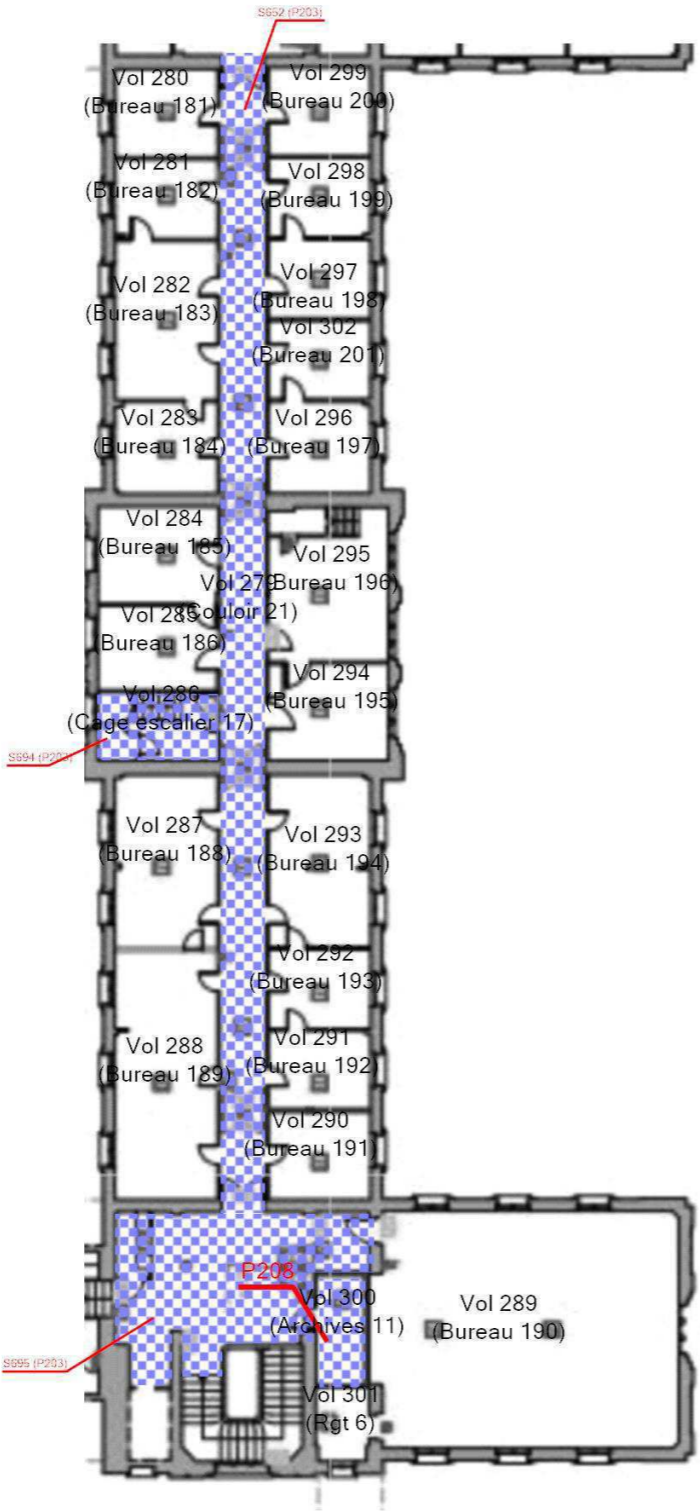

Plan de situation

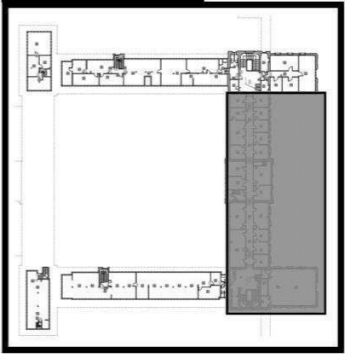

Adresse du bien
168 Rue Caponière
14000 CAEN

Désignation
Bâtiment Rectorat

Date intervention
18/08/2025

Technicien intervenant
NESKOVIC EMMANUELLE

Légende

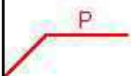

Localisation dun prélèvement positif

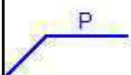

Localisation dun prélèvement négatif

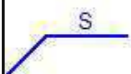

Localisation dun sondage négatif

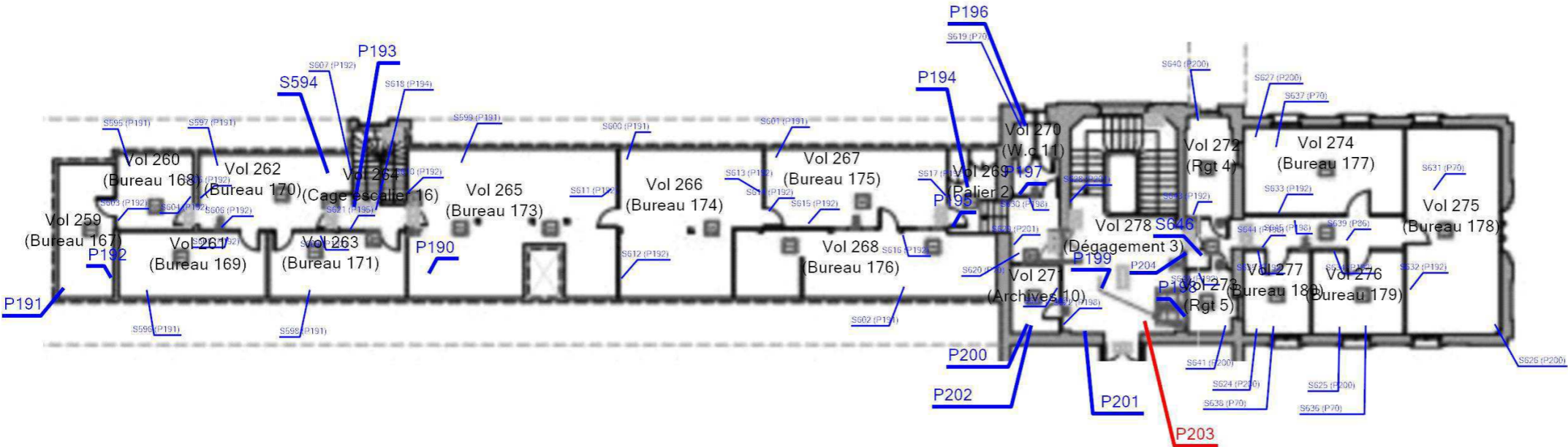

Adresse du bien

168 Rue Caponière
14000 CAEN

Désignation



Bâtiment Rectorat

Date intervention

18/08/2025

Technicien intervenant

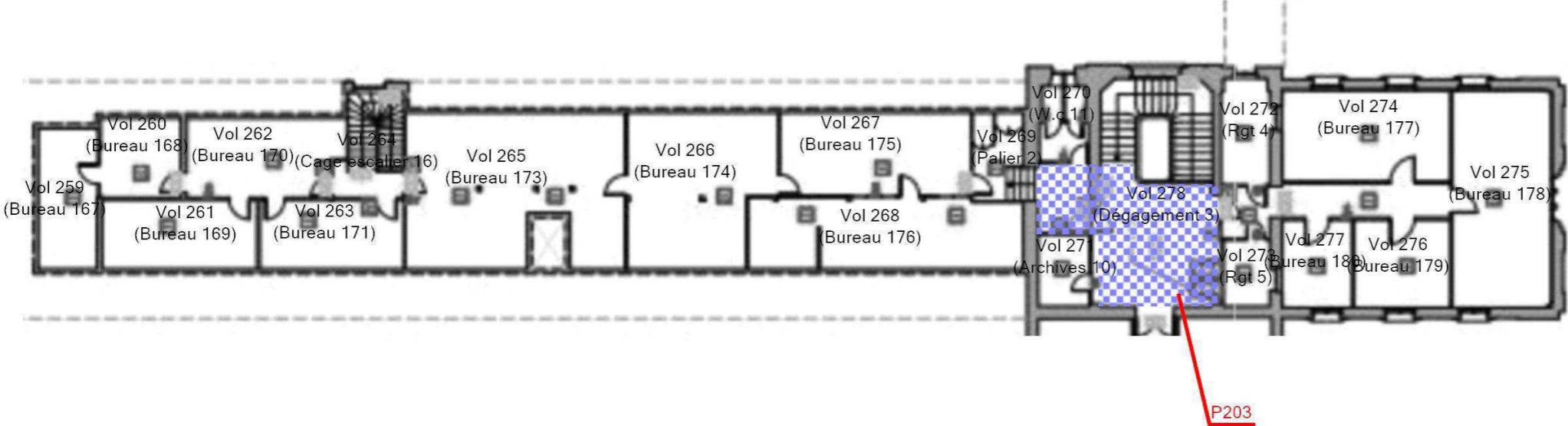
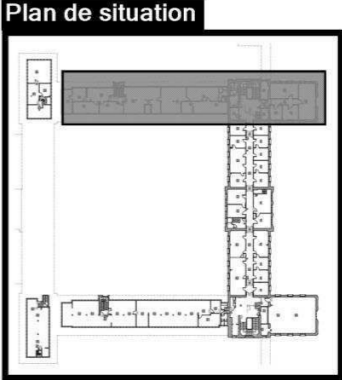
NESKOVIC EMMANUELLE

R+2 - PÉRIMÈTRE D'INTERVENTION 5 - MPCA TOUTES CATÉGORIES CONFONDUES				Référence: 002EW804535
<div></div> <div></div>				Légende
				 P203 : Colle bitumineuse noire non séparable + matériau beige non séparable
	Adresse du bien	Désignation	Date intervention	Technicien intervenant
	168 Rue Caponière 14000 CAEN	Bâtiment Rectorat	18/08/2025	NESKOVIC EMMANUELLE

R+2 - PÉRIMÈTRE D'INTERVENTION 5 - MPCA REVÊTEMENT DE SOL

Référence:
002EW804535

Légende



P203 : Colle bitumineuse noire non
séparable + matériau beige non
séparable

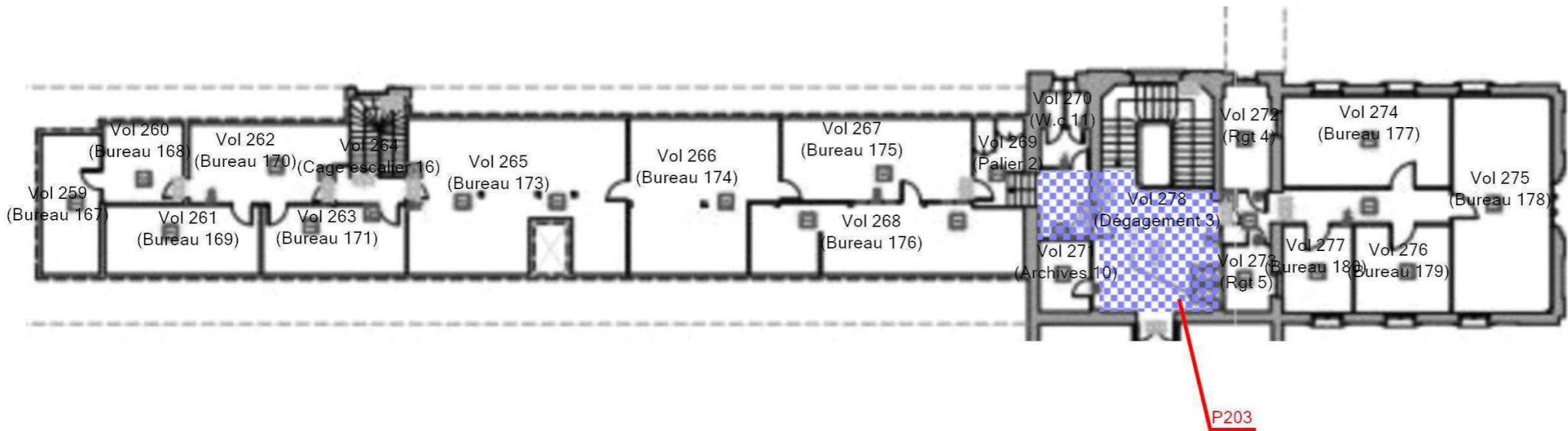

Plan de situation

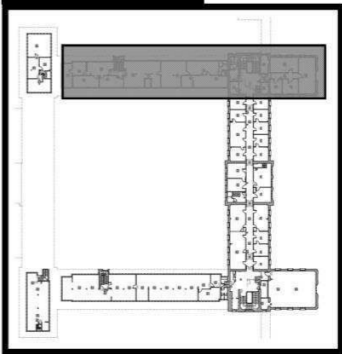

Adresse du bien

168 Rue Caponière
14000 CAEN

Désignation

Bâtiment Rectorat



Date intervention

18/08/2025

Technicien intervenant

NESKOVIC EMMANUELLE

Légende

	Localisation dun prélèvement négatif
	Localisation dun sondage négatif

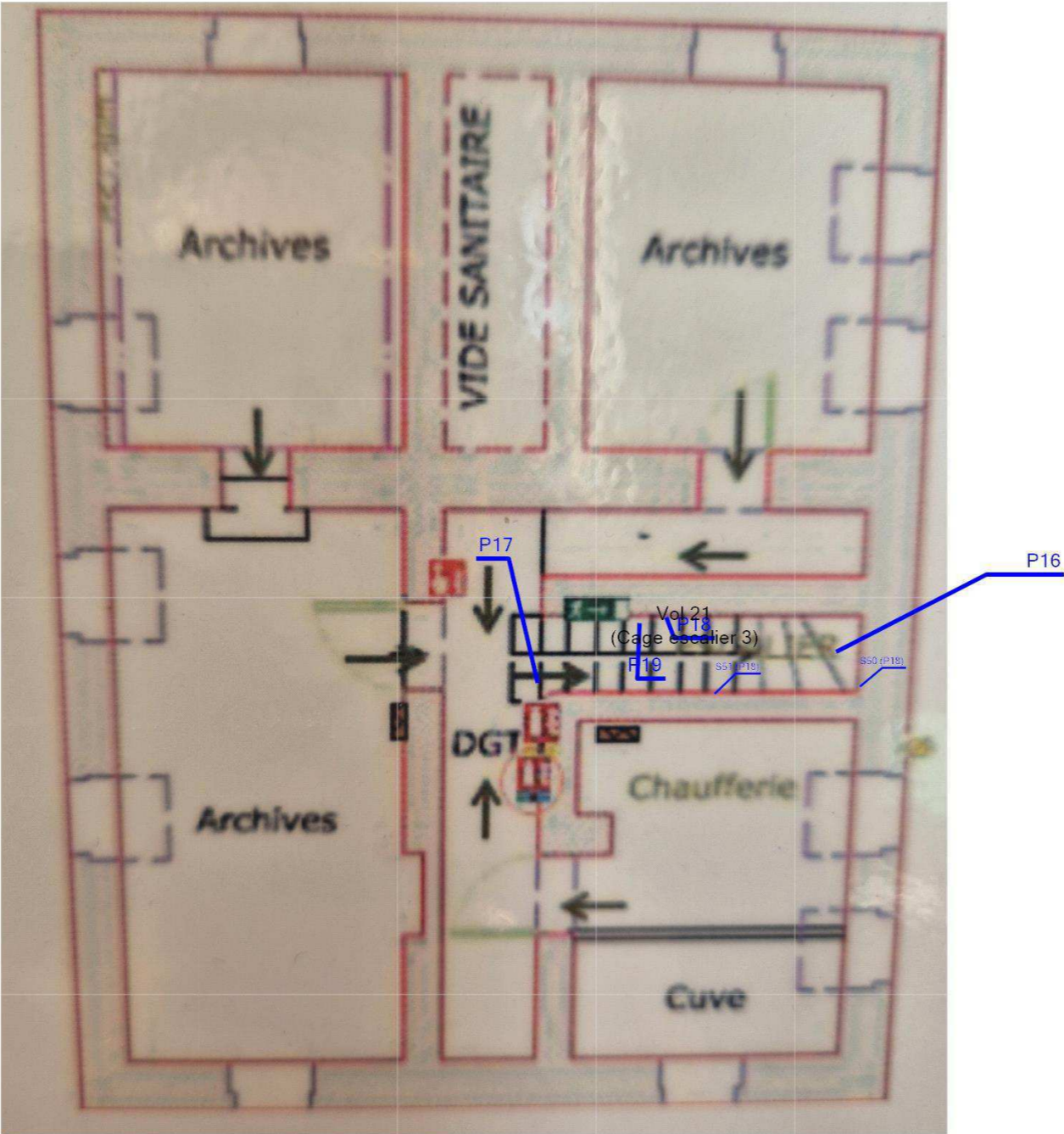

	Adresse du bien	Désignation	Date intervention	Technicien intervenant
	168 Rue Caponière 14000 CAEN	Bâtiment Rectorat	18/08/2025	NESKOVIC EMMANUELLE

Légende

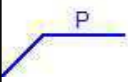

Localisation dun prélèvement négatif

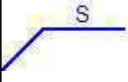

Localisation dun sondage négatif

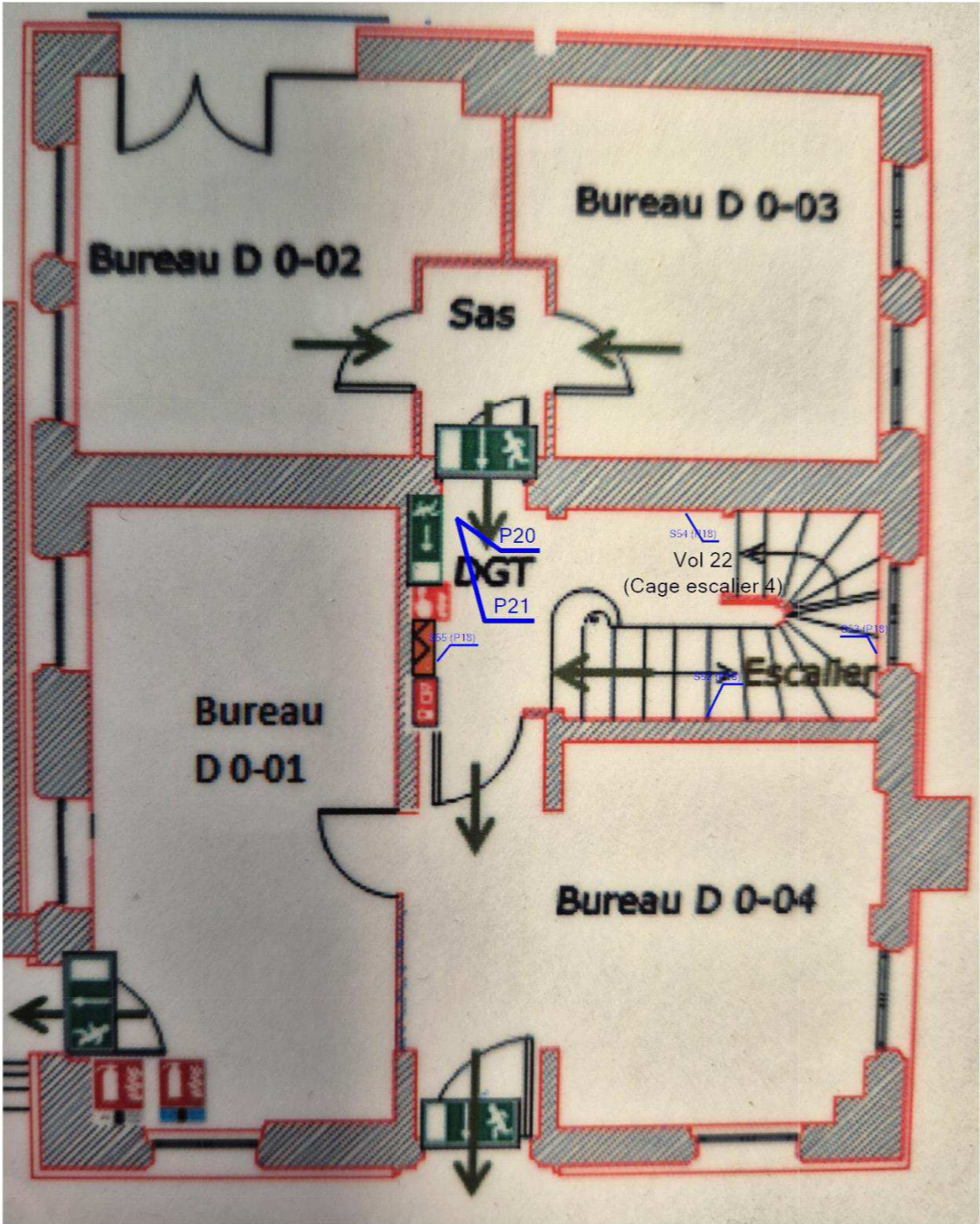

Adresse du bien
168 Rue Caponière
14000 CAEN

Désignation
Bâtiment Rectorat

Date intervention
18/08/2025

Technicien intervenant
NESKOVIC EMMANUELLE

Légende

S Localisation dun sondage négatif

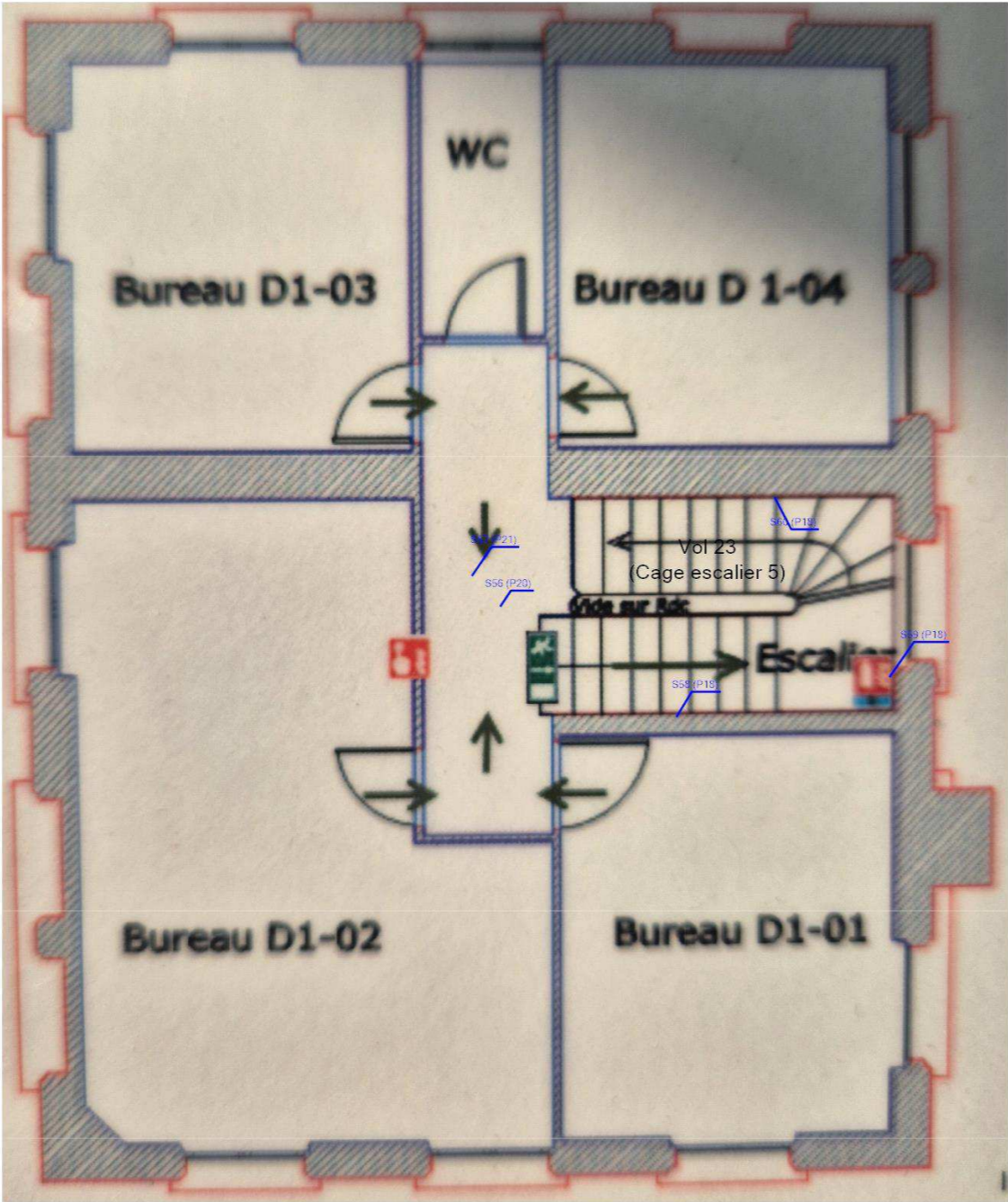

Adresse du bien
168 Rue Caponière
14000 CAEN

Désignation
Bâtiment Rectorat

Date intervention
18/08/2025

Technicien intervenant
NESKOVIC EMMANUELLE

Légende



Localisation d'une impossibilité technique

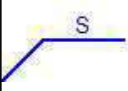

Localisation d'un sondage négatif

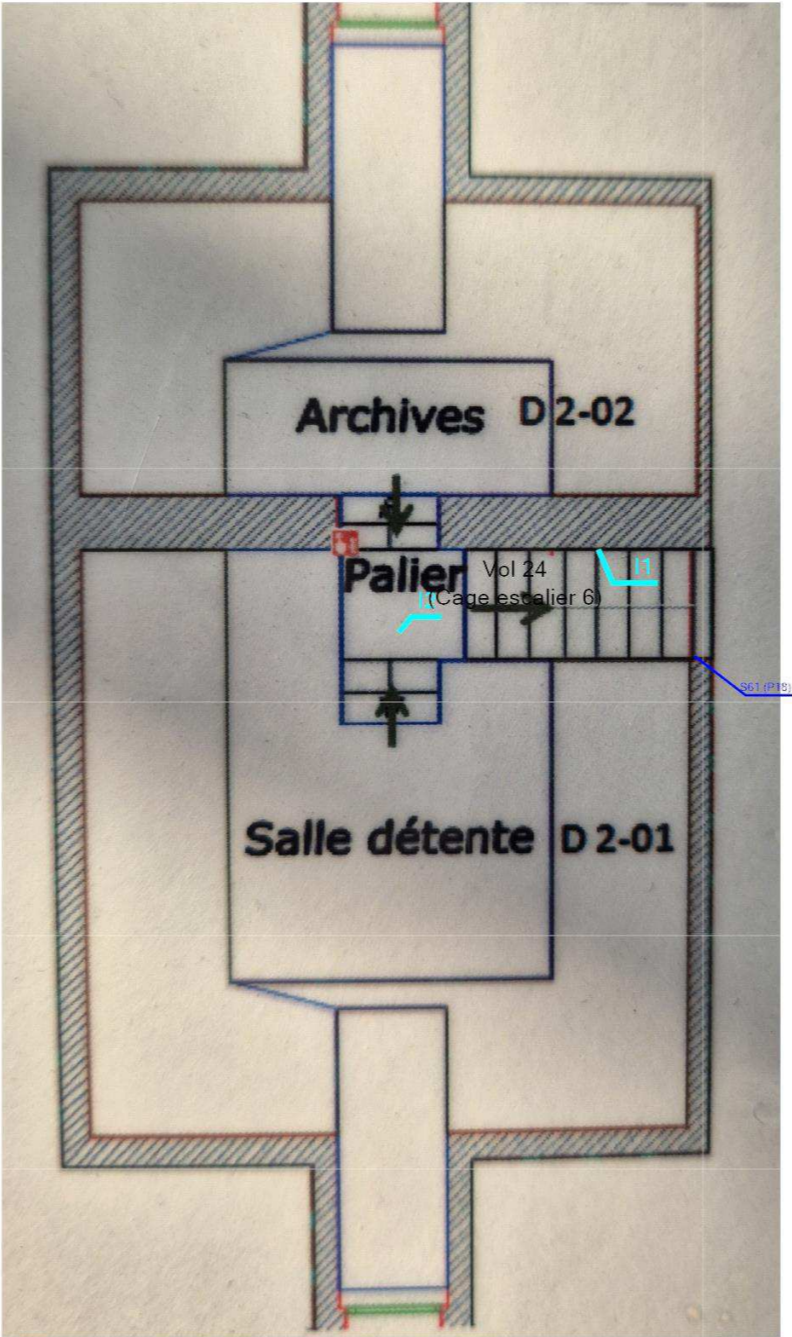

Adresse du bien
168 Rue Caponière
14000 CAEN

Désignation
Bâtiment Rectorat

Date intervention
18/08/2025

Technicien intervenant
NESKOVIC EMMANUELLE

Légende

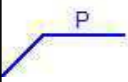

Localisation dun prélèvement
négatif

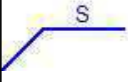

Localisation dun sondage négatif

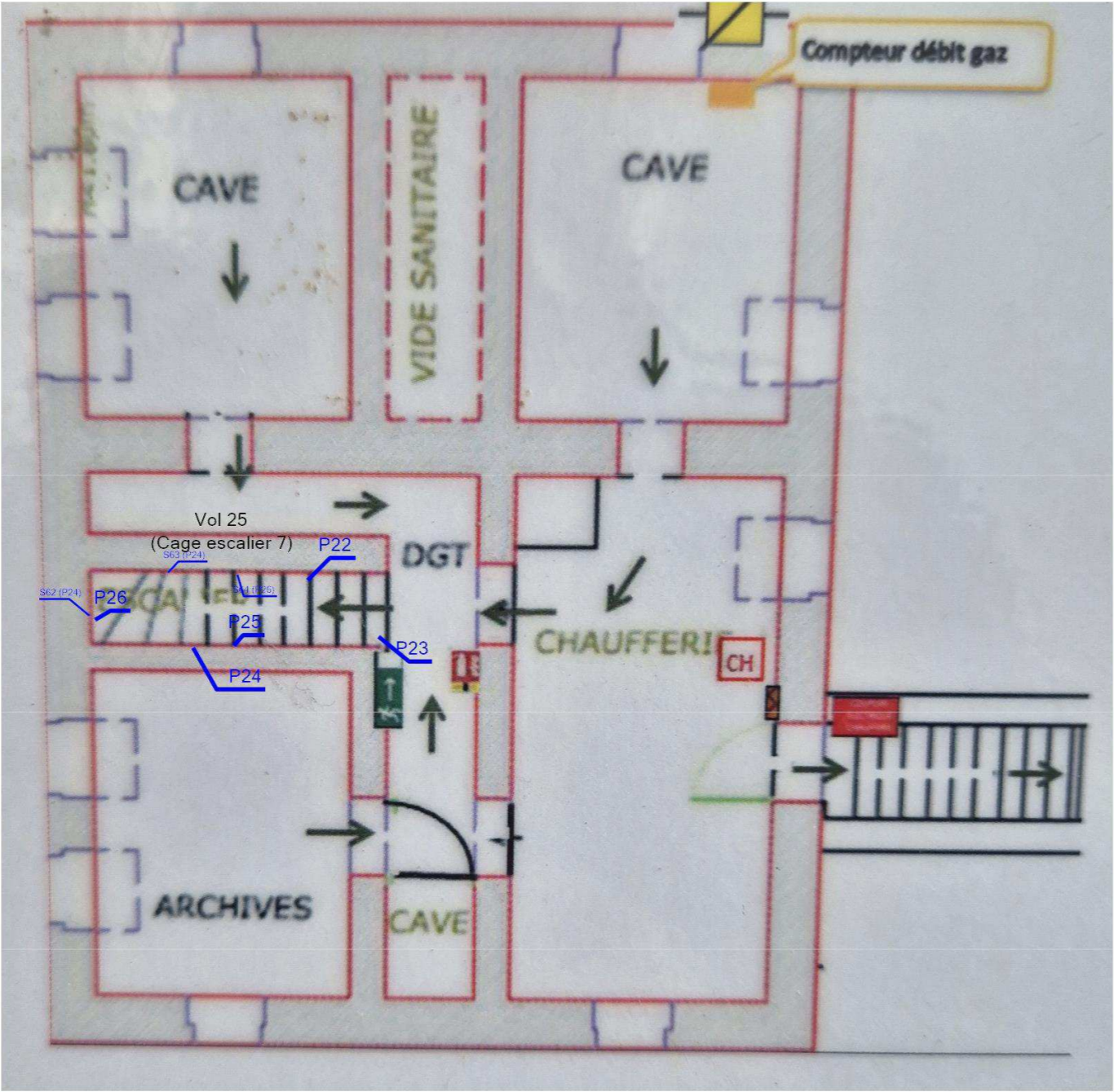

DRAIO RDC - PLAN DE REPÉRAGE - ACTIONS MENÉES

Référence:
002EW804535

Légende

Localisation du prélèvement négatif

Localisation d'une impossibilité technique

Localisation dun sondage négatif

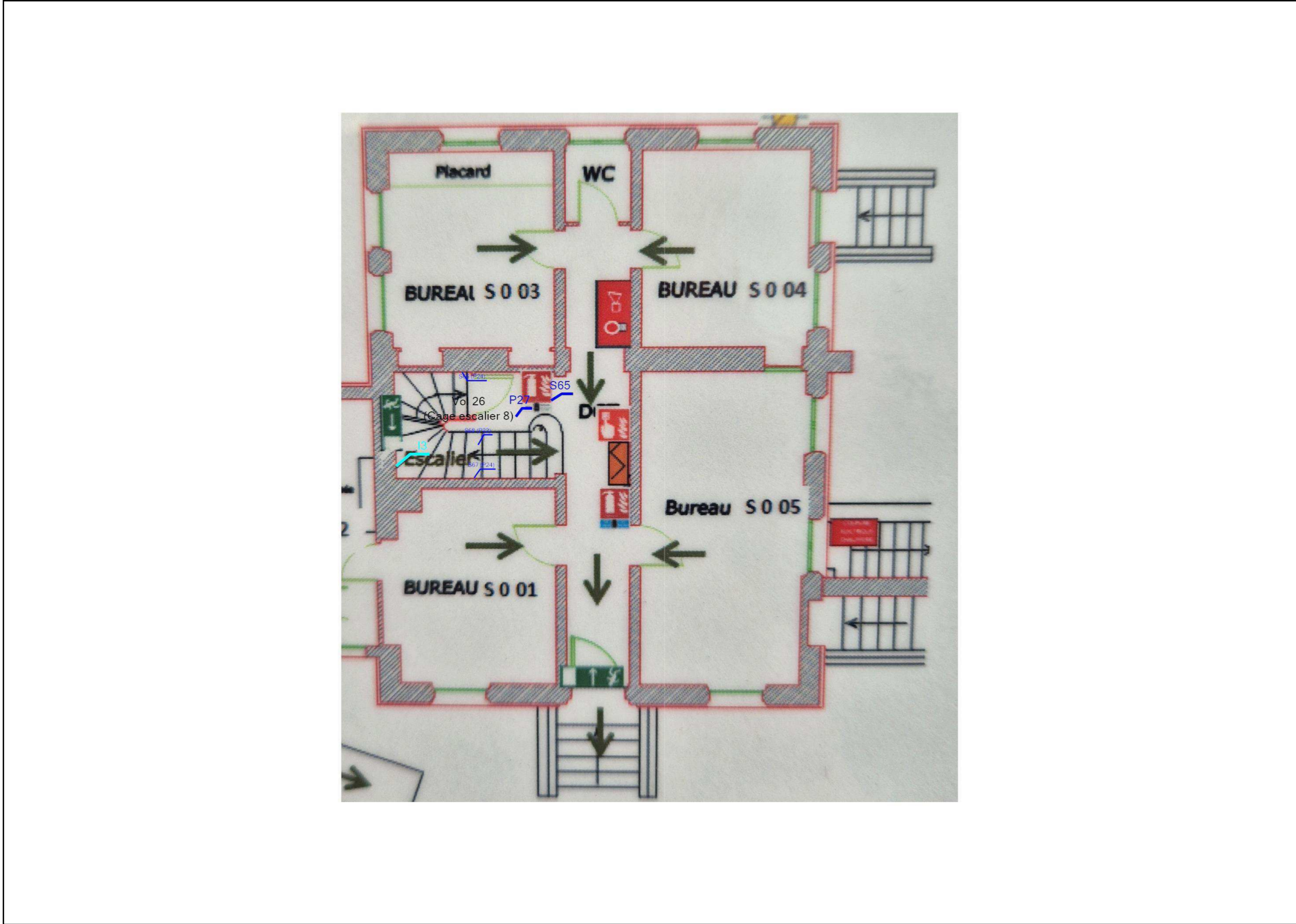

Adresse du bien

168 Rue Caponière
14000 CAEN

Désignation

Bâtiment Rectorat

Date intervention

18/08/2025

	Techniciens intervenant
--	--------------------------------

NESKOVIC EMMANUELLE

Légende

S
Localisation dun sondage négatif

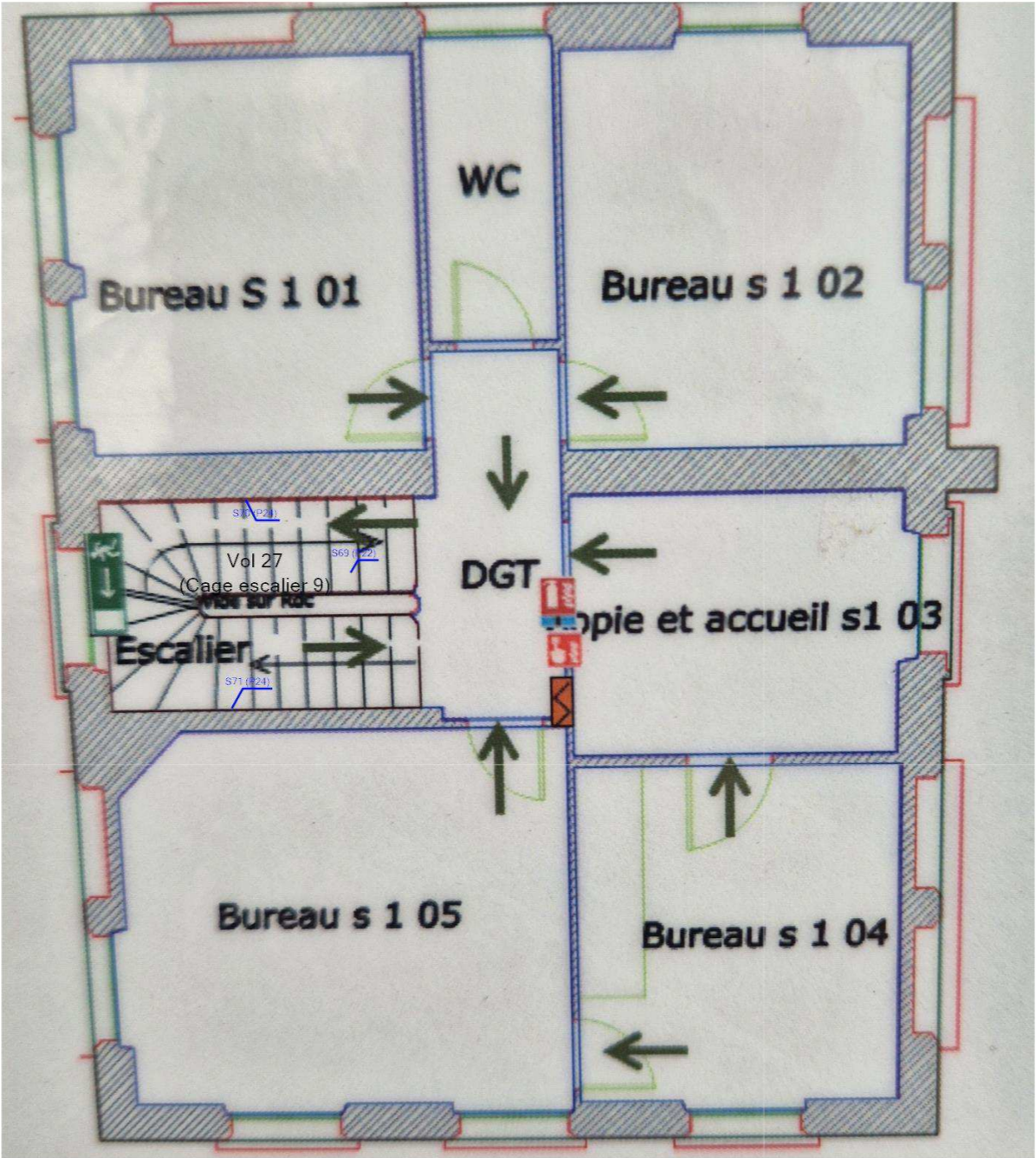

Adresse du bien
168 Rue Caponière
14000 CAEN

Désignation
Bâtiment Rectorat

Date intervention
18/08/2025

Technicien intervenant
NESKOVIC EMMANUELLE

Légende

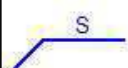
	Localisation d'une impossibilité technique
	Localisation d'un sondage négatif

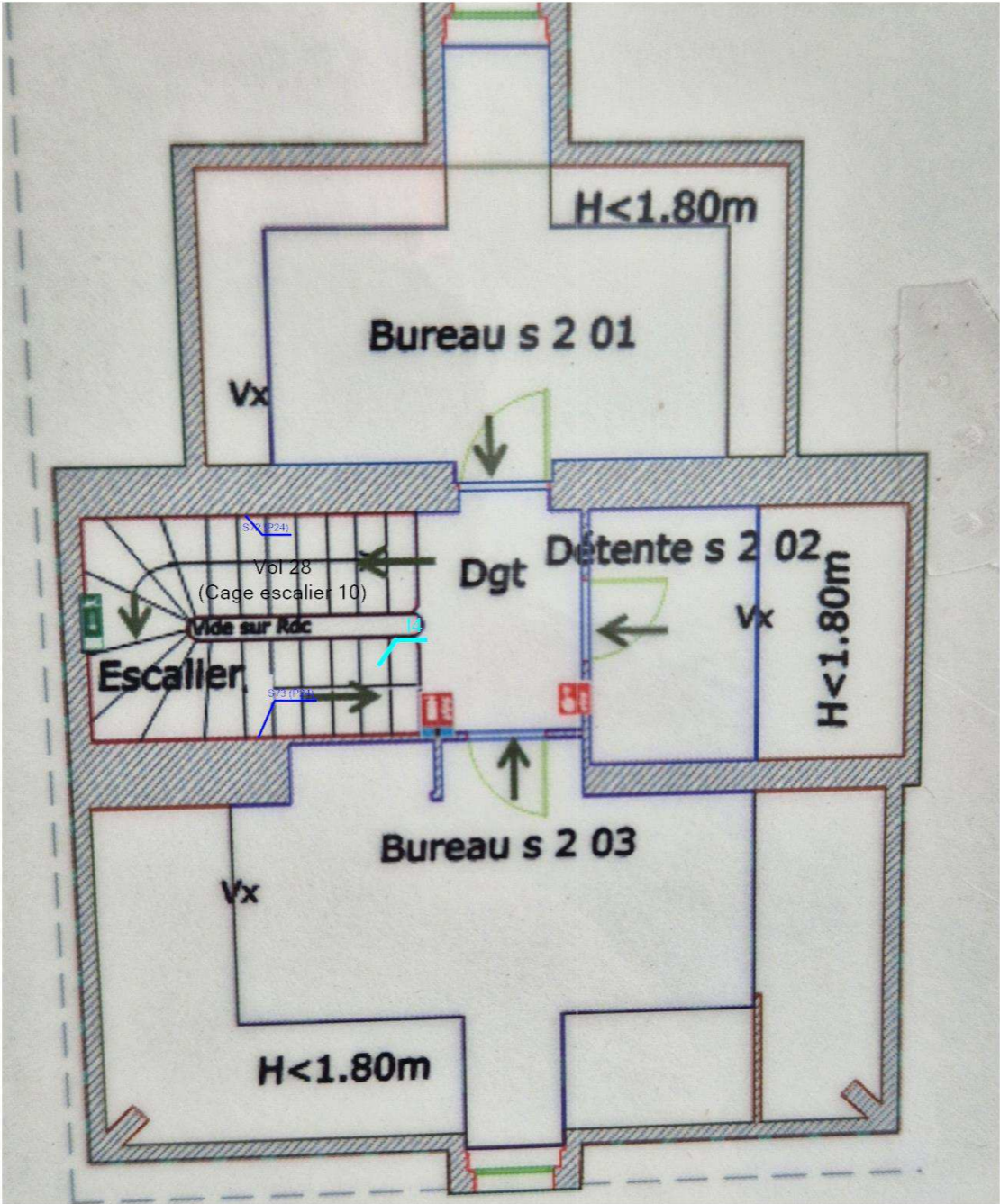

Adresse du bien
168 Rue Caponière
14000 CAEN

Désignation
Bâtiment Rectorat

Date intervention
18/08/2025

Technicien intervenant
NESKOVIC EMMANUELLE



ANNEXE : REPORTAGE PHOTOGRAPHIQUE

 Photos représentant des matériaux et produits contenant de l'amiante

Référence	Localisation	Action
002EW804535 n°27 - 1 (P27)	DRAIO R+2 - Vol 28 (Cage escalier 10)	I4
	DRAIO RDC - Vol 26 (Cage escalier 8)	Prélèvement négatif
	DRAIO RDC - Vol 26 (Cage escalier 8)	I3
S65 - 1 (S65)	DRAIO RDC - Vol 26 (Cage escalier 8)	Absence : pas d'amiante par nature
002EW804535 n°22 - 1 (P22)	DRAIO sous sol - Vol 25 (Cage escalier 7)	Prélèvement négatif
002EW804535 n°23 - 1 (P23)	DRAIO sous sol - Vol 25 (Cage escalier 7)	Prélèvement négatif
002EW804535 n°24 - 1 (P24)	DRAIO sous sol - Vol 25 (Cage escalier 7)	Prélèvement négatif
002EW804535 n°25 - 1 (P25)	DRAIO sous sol - Vol 25 (Cage escalier 7)	Prélèvement négatif
002EW804535 n°26 - 1 (P26)	DRAIO sous sol - Vol 25 (Cage escalier 7)	Prélèvement négatif
	EAFC R+2 - Vol 24 (Cage escalier 6)	I1
	EAFC R+2 - Vol 24 (Cage escalier 6)	I2
	EAFC RDC - Vol 22 (Cage escalier 4)	Prélèvement négatif
002EW804535 n°21 - 1 (P21)	EAFC RDC - Vol 22 (Cage escalier 4)	Prélèvement négatif
002EW804535 n°16 - 1 (P16)	EAFC sous sol - Vol 21 (Cage escalier 3)	Prélèvement négatif
002EW804535 n°17 - 1 (P17)	EAFC sous sol - Vol 21 (Cage escalier 3)	Prélèvement négatif
002EW804535 n°18 - 1 (P18)	EAFC sous sol - Vol 21 (Cage escalier 3)	Prélèvement négatif
002EW804535 n°19 - 1 (P19)	EAFC sous sol - Vol 21 (Cage escalier 3)	Prélèvement négatif
002EW804535 n°61 - 1 (P61)	R+1 - Vol 75 (Couloir 7)	Prélèvement négatif
002EW804535 n°62 - 1 (P62)	R+1 - Vol 75 (Couloir 7)	Prélèvement négatif
002EW804535 n°63 - 1 (P63)	R+1 - Vol 75 (Couloir 7)	Prélèvement négatif
002EW804535 n°64 - 1 (P64)	R+1 - Vol 75 (Couloir 7)	Prélèvement négatif
S157 - 1 (S157)	R+1 - Vol 75 (Couloir 7)	I5
	R+1 - Vol 75 (Couloir 7)	Absence : pas d'amiante par nature
	R+1 - Vol 112 (Couloir 8)	Prélèvement négatif
002EW804535 n°66 - 1 (P66)	R+1 - Vol 112 (Couloir 8)	Prélèvement négatif
002EW804535 n°67 - 1 (P67)	R+1 - Vol 112 (Couloir 8)	Prélèvement négatif
002EW804535 n°68 - 1 (P68)	R+1 - Vol 104 (Bureau 48)	Prélèvement négatif



002EW804535 n°69 - 1 (P69)	R+1 - Vol 104 (Bureau 48)	Prélèvement négatif
002EW804535 n°70 - 1 (P70)	R+1 - Vol 117 (Bureau 61)	Prélèvement négatif
002EW804535 n°71 - 1 (P71)	R+1 - Vol 117 (Bureau 61)	Prélèvement négatif
002EW804535 n°72 - 1 (P72)	R+1 - Vol 112 (Couloir 8)	Prélèvement négatif
002EW804535 n°73 - 1 (P73)	R+1 - Vol 117 (Bureau 61)	Prélèvement négatif
002EW804535 n°74 - 1 (P74)	R+1 - Vol 113 (Bureau 57)	Prélèvement négatif
	R+1 - Vol 116 (Bureau 60)	I6
002EW804535 n°75 - 1 (P75)	R+1 - Vol 113 (Bureau 57)	Prélèvement négatif
002EW804535 n°76 - 1 (P76)	R+1 - Vol 118 (W.c 3)	Prélèvement négatif
002EW804535 n°77 - 1 (P77)	R+1 - Vol 118 (W.c 3)	Prélèvement négatif
002EW804535 n°78 - 1 (P78)	R+1 - Vol 118 (W.c 3)	Prélèvement négatif
002EW804535 n°79 - 1 (P79)	R+1 - Vol 78 (Bureau 22)	Prélèvement négatif
S231 - 1 (S231)	R+1 - Vol 78 (Bureau 22)	Absence : pas d'amiante par nature
002EW804535 n°80 - 1 (P80)	R+1 - Vol 81 (Bureau 25)	Prélèvement négatif
002EW804535 n°81 - 1 (P81)	R+1 - Vol 76 (Bureau 20)	Prélèvement négatif
002EW804535 n°82 - 1 (P82)	R+1 - Vol 125 (Couloir 9)	Prélèvement négatif
002EW804535 n°83 - 1 (P83)	R+1 - Vol 125 (Couloir 9)	Prélèvement positif
002EW804535 n°84 - 1 (P84)	R+1 - Vol 125 (Couloir 9)	Prélèvement positif
002EW804535 n°85 - 1 (P85)	R+1 - Vol 125 (Couloir 9)	Prélèvement négatif
002EW804535 n°86 - 1 (P86)	R+1 - Vol 125 (Couloir 9)	Prélèvement négatif
002EW804535 n°87 - 1 (P87)	R+1 - Vol 122 (Bureau 64)	Prélèvement négatif
002EW804535 n°91 - 1 (P91)	R+1 - Vol 120 (Salle de réunion 3)	Prélèvement négatif
002EW804535 n°92 - 1 (P92)	R+1 - Vol 120 (Salle de réunion 3)	Prélèvement négatif
002EW804535 n°93 - 1 (P93)	R+1 - Vol 119 (Bureau 62)	Prélèvement négatif
002EW804535 n°94 - 1 (P94)	R+1 - Vol 119 (Bureau 62)	Prélèvement négatif
002EW804535 n°95 - 1 (P95)	R+1 - Vol 119 (Bureau 62)	Prélèvement négatif
002EW804535 n°96 - 1 (P96)	R+1 - Vol 141 (Bureau 80)	Prélèvement négatif
002EW804535 n°97 - 1 (P97)	R+1 - Vol 141 (Bureau 80)	Prélèvement négatif
002EW804535 n°98 - 1 (P98)	R+1 - Vol 141 (Bureau 80)	Prélèvement négatif
002EW804535 n°99 - 1 (P99)	R+1 - Vol 126 (Couloir 10)	Prélèvement négatif



002EW804535 n°100 - 1 (P100)	R+1 - Vol 126 (Couloir 10)	Prélèvement négatif
002EW804535 n°101 - 1 (P101)	R+1 - Vol 154 (W.c 4)	Prélèvement négatif
002EW804535 n°102 - 1 (P102)	R+1 - Vol 149 (W.c 5)	Prélèvement négatif
002EW804535 n°103 - 1 (P103)	R+1 - Vol 154 (W.c 4)	Prélèvement négatif
002EW804535 n°104 - 1 (P104)	R+1 - Vol 156 (Bureau 92)	Prélèvement négatif
002EW804535 n°105 - 1 (P105)	R+1 - Vol 156 (Bureau 92)	Prélèvement négatif
	R+1 - Vol 156 (Bureau 92)	I7
002EW804535 n°106 - 1 (P106)	R+1 - Vol 157 (Bureau 93)	Prélèvement négatif
002EW804535 n°107 - 1 (P107)	R+1 - Vol 156 (Bureau 92)	Prélèvement négatif
002EW804535 n°108 - 1 (P108)	R+1 - Vol 156 (Bureau 92)	Prélèvement négatif
002EW804535 n°109 - 1 (P109)	R+1 - Vol 153 (Bureau 91)	Prélèvement négatif
002EW804535 n°110 - 1 (P110)	R+1 - Vol 175 (Couloir 12)	Prélèvement négatif
002EW804535 n°111 - 1 (P111)	R+1 - Vol 176 (W.c 6)	Prélèvement négatif
002EW804535 n°112 - 1 (P112)	R+1 - Vol 176 (W.c 6)	Prélèvement négatif
002EW804535 n°113 - 1 (P113)	R+1 - Vol 176 (W.c 6)	Prélèvement négatif
002EW804535 n°114 - 1 (P114)	R+1 - Vol 176 (W.c 6)	Prélèvement négatif
S364 - 1 (S364)	R+1 - Vol 171 (Bureau 107)	Absence : pas d'amiante par nature
002EW804535 n°115 - 1 (P115)	R+1 - Vol 172 (Bureau 108)	Prélèvement négatif
002EW804535 n°116 - 1 (P116)	R+1 - Vol 177 (Bureau 111)	Prélèvement négatif
002EW804535 n°116 - 2 (P116)	R+1 - Vol 177 (Bureau 111)	Prélèvement négatif
002EW804535 n°117 - 1 (P117)	R+1 - Vol 175 (Couloir 12)	Prélèvement négatif
002EW804535 n°118 - 1 (P118)	R+1 - Vol 175 (Couloir 12)	Prélèvement négatif
002EW804535 n°119 - 1 (P119)	R+1 - Vol 175 (Couloir 12)	Prélèvement négatif
002EW804535 n°59 - 1 (P59)	R+2 - Vol 61 (Salle à manger 1)	Prélèvement négatif
002EW804535 n°60 - 1 (P60)	R+2 - Vol 61 (Salle à manger 1)	Prélèvement négatif
002EW804535 n°88 - 1 (P88)	R+2 - Vol 64 (Combles)	Prélèvement négatif
002EW804535 n°89 - 1 (P89)	R+2 - Vol 65 (Bureau 14)	Prélèvement négatif
002EW804535 n°90 - 1 (P90)	R+2 - Vol 65 (Bureau 14)	Prélèvement négatif
002EW804535 n°181 - 1 (P181)	R+2 - Vol 74 (Palier 1)	Prélèvement négatif
002EW804535 n°182 - 1 (P182)	R+2 - Vol 74 (Palier 1)	Prélèvement négatif



002EW804535 n°183 - 1 (P183)	R+2 - Vol 72 (W.c 2)	Prélèvement négatif
002EW804535 n°184 - 1 (P184)	R+2 - Vol 72 (W.c 2)	Prélèvement négatif
002EW804535 n°185 - 1 (P185)	R+2 - Vol 74 (Palier 1)	Prélèvement négatif
002EW804535 n°186 - 1 (P186)	R+2 - Vol 70 (Bureau 18)	Prélèvement négatif
002EW804535 n°187 - 1 (P187)	R+2 - Vol 70 (Bureau 18)	Prélèvement négatif
002EW804535 n°188 - 1 (P188)	R+2 - Vol 70 (Bureau 18)	Prélèvement négatif
002EW804535 n°189 - 1 (P189)	R+2 - Vol 69 (Bureau 17)	Prélèvement négatif
002EW804535 n°190 - 1 (P190)	R+2 - Vol 265 (Bureau 173)	Prélèvement négatif
S594 - 1 (S594)	R+2 - Vol 262 (Bureau 170)	Absence : pas d'amiante par nature
002EW804535 n°191 - 1 (P191)	R+2 - Vol 259 (Bureau 167)	Prélèvement négatif
002EW804535 n°192 - 1 (P192)	R+2 - Vol 259 (Bureau 167)	Prélèvement négatif
002EW804535 n°193 - 1 (P193)	R+2 - Vol 264 (Cage escalier 16)	Prélèvement négatif
002EW804535 n°194 - 1 (P194)	R+2 - Vol 269 (Palier 2)	Prélèvement négatif
002EW804535 n°195 - 1 (P195)	R+2 - Vol 269 (Palier 2)	Prélèvement négatif
002EW804535 n°196 - 1 (P196)	R+2 - Vol 270 (W.c 11)	Prélèvement négatif
002EW804535 n°197 - 1 (P197)	R+2 - Vol 270 (W.c 11)	Prélèvement négatif
002EW804535 n°198 - 1 (P198)	R+2 - Vol 278 (Dégagement 3)	Prélèvement négatif
002EW804535 n°199 - 1 (P199)	R+2 - Vol 278 (Dégagement 3)	Prélèvement négatif
002EW804535 n°200 - 1 (P200)	R+2 - Vol 271 (Archives 10)	Prélèvement négatif
002EW804535 n°201 - 1 (P201)	R+2 - Vol 278 (Dégagement 3)	Prélèvement négatif
002EW804535 n°202 - 1 (P202)	R+2 - Vol 271 (Archives 10)	Prélèvement négatif
002EW804535 n°203 - 1 (P203)	R+2 - Vol 278 (Dégagement 3)	Prélèvement positif
S646 - 1 (S646)	R+2 - Vol 278 (Dégagement 3)	Absence : pas d'amiante par nature
002EW804535 n°204 - 1 (P204)	R+2 - Vol 278 (Dégagement 3)	Prélèvement négatif
002EW804535 n°205 - 1 (P205)	R+2 - Vol 299 (Bureau 200)	Prélèvement négatif
002EW804535 n°206 - 1 (P206)	R+2 - Vol 299 (Bureau 200)	Prélèvement négatif
S691 - 1 (S691)	R+2 - Vol 280 (Bureau 181)	Absence : pas d'amiante par nature
002EW804535 n°207 - 1 (P207)	R+2 - Vol 299 (Bureau 200)	Prélèvement négatif
S699 - 1 (S699)	R+2 - Vol 300 (Archives 11)	Absence : pas d'amiante par nature
002EW804535 n°208 - 1 (P208)	R+2 - Vol 300 (Archives 11)	Prélèvement positif



002EW804535 n°209 - 1 (P209)	R+2 - Vol 300 (Archives 11)	Prélèvement négatif
002EW804535 n°1 - 1 (P1)	R+3 - Vol 1 (Dégagement 1)	Prélèvement négatif
002EW804535 n°2 - 1 (P2)	R+3 - Vol 1 (Dégagement 1)	Prélèvement négatif
002EW804535 n°4 - 1 (P4)	R+3 - Vol 1 (Dégagement 1)	Prélèvement négatif
002EW804535 n°5 - 1 (P5)	R+3 - Vol 1 (Dégagement 1)	Prélèvement négatif
002EW804535 n°6 - 1 (P6)	R+3 - Vol 2 (Salle de réunion 1)	Prélèvement négatif
002EW804535 n°7 - 1 (P7)	R+3 - Vol 2 (Salle de réunion 1)	Prélèvement négatif
002EW804535 n°8 - 1 (P8)	R+3 - Vol 2 (Salle de réunion 1)	Prélèvement négatif
002EW804535 n°9 - 1 (P9)	R+3 - Vol 4 (Salle de réunion 2)	Prélèvement négatif
002EW804535 n°10 - 1 (P10)	R+3 - Vol 1 (Dégagement 1)	Prélèvement négatif
002EW804535 n°11 - 1 (P11)	R+3 - Vol 1 (Dégagement 1)	Prélèvement négatif
002EW804535 n°12 - 1 (P12)	R+3 - Vol 11 (Bureau 6)	Prélèvement négatif
002EW804535 n°13 - 1 (P13)	R+3 - Vol 13 (Bureau 8)	Prélèvement négatif
002EW804535 n°14 - 1 (P14)	R+3 - Vol 19 (W.c 1)	Prélèvement négatif
002EW804535 n°15 - 1 (P15)	R+3 - Vol 19 (W.c 1)	Prélèvement négatif
S3 - 1 (S3)	R+3 - Vol 1 (Dégagement 1)	Absence : pas d'amiante par nature
S49 - 1 (S49)	R+3 - Vol 20 (Réserve 1)	Absence sur présentation de documents
002EW804535 n°3 - 2 (P3)	R+3 - Vol 1 (Dégagement 1)	Prélèvement négatif
002EW804535 n°120 - 1 (P120)	RDC - Vol 183 (Salle informatique)	Prélèvement négatif
002EW804535 n°121 - 1 (P121)	RDC - Vol 183 (Salle informatique)	Prélèvement négatif
002EW804535 n°122 - 1 (P122)	RDC - Vol 183 (Salle informatique)	Prélèvement négatif
S389 - 1 (S389)	RDC - Vol 183 (Salle informatique)	Absence : pas d'amiante par nature
002EW804535 n°123 - 1 (P123)	RDC - Vol 184 (Bureau 117)	Prélèvement négatif
002EW804535 n°124 - 1 (P124)	RDC - Vol 189 (Couloir 13)	Prélèvement négatif
002EW804535 n°125 - 1 (P125)	RDC - Vol 189 (Couloir 13)	Prélèvement négatif
002EW804535 n°126 - 1 (P126)	RDC - Vol 189 (Couloir 13)	Prélèvement négatif
002EW804535 n°127 - 1 (P127)	RDC - Vol 194 (Couloir 14)	Prélèvement négatif
002EW804535 n°128 - 1 (P128)	RDC - Vol 196 (Couloir 15)	Prélèvement négatif
002EW804535 n°129 - 1 (P129)	RDC - Vol 198 (Bureau 126)	Prélèvement négatif
002EW804535 n°130 - 1 (P130)	RDC - Vol 196 (Couloir 15)	Prélèvement négatif



002EW804535 n°131 - 1 (P131)	RDC - Vol 196 (Couloir 15)	Prélèvement négatif
002EW804535 n°132 - 1 (P132)	RDC - Vol 197 (W.c 7)	Prélèvement négatif
002EW804535 n°133 - 1 (P133)	RDC - Vol 197 (W.c 7)	Prélèvement négatif
002EW804535 n°134 - 1 (P134)	RDC - Vol 197 (W.c 7)	Prélèvement négatif
002EW804535 n°135 - 1 (P135)	RDC - Vol 197 (W.c 7)	Prélèvement négatif
002EW804535 n°136 - 1 (P136)	RDC - Vol 197 (W.c 7)	Prélèvement négatif
002EW804535 n°137 - 1 (P137)	RDC - Vol 203 (Bureau 131)	Prélèvement négatif
002EW804535 n°138 - 1 (P138)	RDC - Vol 202 (Bureau 130)	Prélèvement négatif
002EW804535 n°139 - 1 (P139)	RDC - Vol 204 (Bureau 132)	Prélèvement négatif
002EW804535 n°140 - 1 (P140)	RDC - Vol 210 (Bureau 137)	Prélèvement négatif
002EW804535 n°141 - 1 (P141)	RDC - Vol 212 (Couloir 17)	Prélèvement négatif
002EW804535 n°142 - 1 (P142)	RDC - Vol 196 (Couloir 15)	Prélèvement négatif
002EW804535 n°143 - 1 (P143)	RDC - Vol 198 (Bureau 126)	Prélèvement négatif
002EW804535 n°144 - 1 (P144)	RDC - Vol 213 (Couloir 18)	Prélèvement négatif
002EW804535 n°145 - 1 (P145)	RDC - Vol 213 (Couloir 18)	Prélèvement négatif
002EW804535 n°146 - 1 (P146)	RDC - Vol 258 (Couloir 20)	Prélèvement négatif
002EW804535 n°147 - 1 (P147)	RDC - Vol 213 (Couloir 18)	Prélèvement négatif
S483 - 1 (S483)	RDC - Vol 213 (Couloir 18)	Absence : pas d'amiante par nature
002EW804535 n°148 - 1 (P148)	RDC - Vol 233 (W.c 8)	Prélèvement négatif
002EW804535 n°149 - 1 (P149)	RDC - Vol 233 (W.c 8)	Prélèvement négatif
002EW804535 n°150 - 1 (P150)	RDC - Vol 234 (W.c 9)	Prélèvement négatif
002EW804535 n°151 - 1 (P151)	RDC - Vol 217 (Rgt 1)	Prélèvement négatif
002EW804535 n°152 - 1 (P152)	RDC - Vol 217 (Rgt 1)	Prélèvement négatif
002EW804535 n°153 - 1 (P153)	RDC - Vol 231 (Bureau 152)	Prélèvement négatif
002EW804535 n°154 - 1 (P154)	RDC - Vol 225 (Entrée 2)	Prélèvement négatif
002EW804535 n°155 - 1 (P155)	RDC - Vol 231 (Bureau 152)	Prélèvement négatif
S521 - 1 (S521)	RDC - Vol 232 (Local technique)	Absence : pas d'amiante par nature
	RDC - Vol 255 (Rgt 2)	I8
002EW804535 n°156 - 1 (P156)	RDC - Vol 255 (Rgt 2)	Prélèvement négatif
S522 - 1 (S522)	RDC - Vol 255 (Rgt 2)	Absence : pas d'amiante par nature



002EW804535 n°157 - 1 (P157)	RDC - Vol 255 (Rgt 2)	Prélèvement négatif
002EW804535 n°158 - 1 (P158)	RDC - Vol 249 (Bureau 165)	Prélèvement négatif
002EW804535 n°159 - 1 (P159)	RDC - Vol 219 (Bureau 141)	Prélèvement négatif
S537 - 1 (S537)	RDC - Vol 215 (Bureau 154)	Absence : pas d'amiante par nature
002EW804535 n°160 - 1 (P160)	RDC - Vol 214 (Bureau 153)	Prélèvement négatif
002EW804535 n°161 - 1 (P161)	RDC - Vol 258 (Couloir 20)	Prélèvement négatif
002EW804535 n°162 - 1 (P162)	RDC - Vol 254 (Rgt 3)	Prélèvement négatif
002EW804535 n°163 - 1 (P163)	RDC - Vol 254 (Rgt 3)	Prélèvement négatif
002EW804535 n°164 - 1 (P164)	RDC - Vol 254 (Rgt 3)	Prélèvement négatif
002EW804535 n°165 - 1 (P165)	RDC - Vol 236 (Couloir 19)	Prélèvement négatif
002EW804535 n°166 - 1 (P166)	RDC - Vol 236 (Couloir 19)	Prélèvement négatif
002EW804535 n°167 - 1 (P167)	RDC - Vol 236 (Couloir 19)	Prélèvement négatif
002EW804535 n°168 - 1 (P168)	RDC - Vol 236 (Couloir 19)	Prélèvement négatif
002EW804535 n°169 - 1 (P169)	RDC - Vol 236 (Couloir 19)	Prélèvement négatif
002EW804535 n°170 - 1 (P170)	RDC - Vol 253 (Dégagement 2)	Prélèvement négatif
002EW804535 n°171 - 1 (P171)	RDC - Vol 253 (Dégagement 2)	Prélèvement négatif
002EW804535 n°172 - 1 (P172)	RDC - Vol 250 (W.c 10)	Prélèvement négatif
002EW804535 n°173 - 1 (P173)	RDC - Vol 250 (W.c 10)	Prélèvement négatif
002EW804535 n°174 - 1 (P174)	RDC - Vol 237 (Archives 9)	Prélèvement négatif
002EW804535 n°175 - 1 (P175)	RDC - Vol 237 (Archives 9)	Prélèvement négatif
002EW804535 n°176 - 1 (P176)	RDC - Vol 236 (Couloir 19)	Prélèvement négatif
002EW804535 n°177 - 1 (P177)	RDC - Vol 238 (TGBT)	Prélèvement négatif
002EW804535 n°178 - 1 (P178)	RDC - Vol 238 (TGBT)	Prélèvement négatif
002EW804535 n°179 - 1 (P179)	RDC - Vol 239 (Bureau 166)	Prélèvement négatif
002EW804535 n°180 - 1 (P180)	RDC - Vol 248 (Bureau 164)	Prélèvement négatif
002EW804535 n°28 - 1 (P28)	Sous sol - Vol 36 (Réserve 2)	Prélèvement négatif
002EW804535 n°29 - 1 (P29)	Sous sol - Vol 36 (Réserve 2)	Prélèvement négatif
002EW804535 n°30 - 1 (P30)	Sous sol - Vol 36 (Réserve 2)	Prélèvement négatif
002EW804535 n°31 - 1 (P31)	Sous sol - Vol 38 (Couloir 1)	Prélèvement négatif
002EW804535 n°32 - 1 (P32)	Sous sol - Vol 38 (Couloir 1)	Prélèvement négatif



002EW804535 n°33 - 1 (P33)	Sous sol - Vol 38 (Couloir 1)	Prélèvement négatif
002EW804535 n°34 - 1 (P34)	Sous sol - Vol 35 (Cave 2)	Prélèvement négatif
002EW804535 n°35 - 1 (P35)	Sous sol - Vol 35 (Cave 2)	Prélèvement négatif
002EW804535 n°36 - 1 (P36)	Sous sol - Vol 33 (Cage escalier 11)	Prélèvement négatif
002EW804535 n°37 - 1 (P37)	Sous sol - Vol 29 (Couloir 2)	Prélèvement négatif
002EW804535 n°38 - 1 (P38)	Sous sol - Vol 29 (Couloir 2)	Prélèvement négatif
002EW804535 n°39 - 1 (P39)	Sous sol - Vol 30 (Chaufferie)	Prélèvement négatif
002EW804535 n°40 - 1 (P40)	Sous sol - Vol 29 (Couloir 2)	Prélèvement négatif
002EW804535 n°41 - 1 (P41)	Sous sol - Vol 40 (Cave 4)	Prélèvement négatif
002EW804535 n°42 - 1 (P42)	Sous sol - Vol 40 (Cave 4)	Prélèvement négatif
002EW804535 n°43 - 1 (P43)	Sous sol - Vol 39 (Couloir 3)	Prélèvement négatif
002EW804535 n°44 - 1 (P44)	Sous sol - Vol 39 (Couloir 3)	Prélèvement négatif
002EW804535 n°45 - 1 (P45)	Sous sol - Vol 44 (Local 2)	Prélèvement négatif
002EW804535 n°46 - 1 (P46)	Sous sol - Vol 44 (Local 2)	Prélèvement négatif
002EW804535 n°47 - 1 (P47)	Sous sol - Vol 45 (Couloir 4)	Prélèvement négatif
002EW804535 n°48 - 1 (P48)	Sous sol - Vol 45 (Couloir 4)	Prélèvement négatif
002EW804535 n°49 - 1 (P49)	Sous sol - Vol 45 (Couloir 4)	Prélèvement négatif
002EW804535 n°50 - 2 (P50)	Sous sol - Vol 46 (Couloir 5)	Prélèvement négatif
002EW804535 n°51 - 2 (P51)	Sous sol - Vol 46 (Couloir 5)	Prélèvement négatif
002EW804535 n°52 - 1 (P52)	Sous sol - Vol 46 (Couloir 5)	Prélèvement négatif
002EW804535 n°53 - 1 (P53)	Sous sol - Vol 49 (Cave 7)	Prélèvement négatif
002EW804535 n°54 - 1 (P54)	Sous sol - Vol 49 (Cave 7)	Prélèvement négatif
002EW804535 n°55 - 1 (P55)	Sous sol - Vol 50 (Cave 8)	Prélèvement négatif
002EW804535 n°56 - 1 (P56)	Sous sol - Vol 52 (Réserve 3)	Prélèvement négatif
002EW804535 n°57 - 1 (P57)	Sous sol - Vol 53 (Archives 3)	Prélèvement négatif
002EW804535 n°58 - 1 (P58)	Sous sol - Vol 60 (Couloir 6)	Prélèvement négatif
	Sous sol - Vol 306 (Extérieur 4)	I9
002EW804535 n°211 - 1 (P211)	Sous sol - Vol 304 (Extérieur 2)	Prélèvement négatif
002EW804535 n°210 - 1 (P210)	Sous sol - Vol 303 (Extérieur 1)	Prélèvement négatif
002EW804535 n°212 - 1 (P212)	Sous sol - Vol 305 (Extérieur 3)	Prélèvement négatif



002EW804535 n°1 - 1 (P1) - R+3 - Vol 1 (Dégagement 1)



002EW804535 n°2 - 1 (P2) - R+3 - Vol 1 (Dégagement 1)



002EW804535 n°4 - 1 (P4) - R+3 - Vol 1 (Dégagement 1)



002EW804535 n°5 - 1 (P5) - R+3 - Vol 1 (Dégagement 1)



002EW804535 n°6 - 1 (P6) - R+3 - Vol 2 (Salle de réunion 1)



002EW804535 n°7 - 1 (P7) - R+3 - Vol 2 (Salle de réunion 1)



002EW804535 n°8 - 1 (P8) - R+3 - Vol 2 (Salle de réunion 1)



002EW804535 n°9 - 1 (P9) - R+3 - Vol 4 (Salle de réunion 2)



002EW804535 n°10 - 1 (P10) - R+3 - Vol 1 (Dégagement 1)



002EW804535 n°11 - 1 (P11) - R+3 - Vol 1 (Dégagement 1)

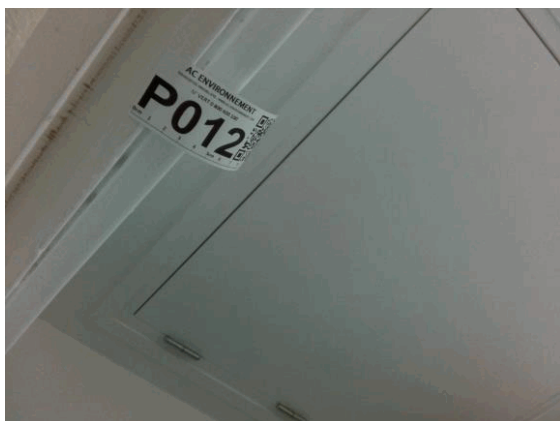

002EW804535 n°12 - 1 (P12) - R+3 - Vol 11 (Bureau 6)



002EW804535 n°13 - 1 (P13) - R+3 - Vol 13 (Bureau 8)



002EW804535 n°14 - 1 (P14) - R+3 - Vol 19 (W.c 1)



002EW804535 n°15 - 1 (P15) - R+3 - Vol 19 (W.c 1)



002EW804535 n°16 - 1 (P16) - EAFC sous sol - Vol 21
(Cage escalier 3)



002EW804535 n°17 - 1 (P17) - EAFC sous sol - Vol 21
(Cage escalier 3)



002EW804535 n°18 - 1 (P18) - EAFC sous sol - Vol 21
(Cage escalier 3)



002EW804535 n°19 - 1 (P19) - EAFC sous sol - Vol 21
(Cage escalier 3)



002EW804535 n°20 - 1 (P20) - EAFC RDC - Vol 22
(Cage escalier 4)



002EW804535 n°21 - 1 (P21) - EAFC RDC - Vol 22
(Cage escalier 4)



002EW804535 n°22 - 1 (P22) - DRAIO sous sol - Vol 25
(Cage escalier 7)



002EW804535 n°23 - 1 (P23) - DRAIO sous sol - Vol 25
(Cage escalier 7)



002EW804535 n°24 - 1 (P24) - DRAIO sous sol - Vol 25
(Cage escalier 7)



002EW804535 n°25 - 1 (P25) - DRAIO sous sol - Vol 25
(Cage escalier 7)



002EW804535 n°26 - 1 (P26) - DRAIO sous sol - Vol 25
(Cage escalier 7)



002EW804535 n°27 - 1 (P27) - DRAIO RDC - Vol 26
(Cage escalier 8)

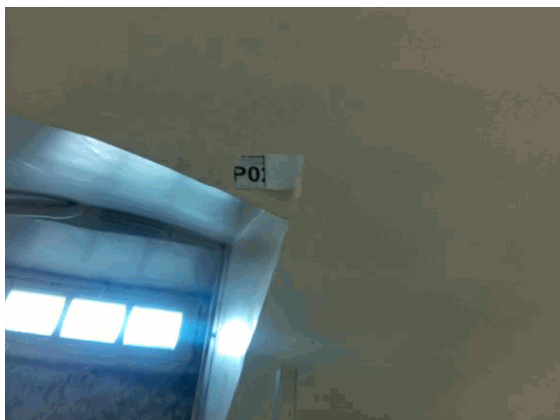

002EW804535 n°28 - 1 (P28) - Sous sol - Vol 36
(Réserve 2)



002EW804535 n°29 - 1 (P29) - Sous sol - Vol 36
(Réserve 2)



002EW804535 n°30 - 1 (P30) - Sous sol - Vol 36
(Réserve 2)



002EW804535 n°31 - 1 (P31) - Sous sol - Vol 38
(Couloir 1)



002EW804535 n°32 - 1 (P32) - Sous sol - Vol 38 (Couloir 1)



002EW804535 n°33 - 1 (P33) - Sous sol - Vol 38 (Couloir 1)



002EW804535 n°34 - 1 (P34) - Sous sol - Vol 35 (Cave 2)



002EW804535 n°35 - 1 (P35) - Sous sol - Vol 35 (Cave 2)



002EW804535 n°36 - 1 (P36) - Sous sol - Vol 33 (Cage escalier 11)



002EW804535 n°37 - 1 (P37) - Sous sol - Vol 29 (Couloir 2)



002EW804535 n°38 - 1 (P38) - Sous sol - Vol 29 (Couloir 2)



002EW804535 n°39 - 1 (P39) - Sous sol - Vol 30 (Chaufferie)



002EW804535 n°40 - 1 (P40) - Sous sol - Vol 29 (Couloir 2)



002EW804535 n°41 - 1 (P41) - Sous sol - Vol 40 (Cave 4)

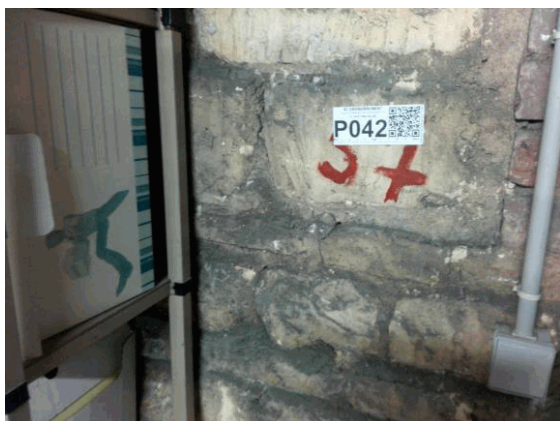

002EW804535 n°42 - 1 (P42) - Sous sol - Vol 40 (Cave 4)



002EW804535 n°43 - 1 (P43) - Sous sol - Vol 39 (Couloir 3)



002EW804535 n°44 - 1 (P44) - Sous sol - Vol 39 (Couloir 3)



002EW804535 n°45 - 1 (P45) - Sous sol - Vol 44 (Local 2)



002EW804535 n°46 - 1 (P46) - Sous sol - Vol 44 (Local 2)



002EW804535 n°47 - 1 (P47) - Sous sol - Vol 45 (Couloir 4)



002EW804535 n°48 - 1 (P48) - Sous sol - Vol 45 (Couloir 4)



002EW804535 n°49 - 1 (P49) - Sous sol - Vol 45 (Couloir 4)



002EW804535 n°50 - 2 (P50) - Sous sol - Vol 46 (Coulair 5)



002EW804535 n°51 - 2 (P51) - Sous sol - Vol 46 (Coulair 5)



002EW804535 n°52 - 1 (P52) - Sous sol - Vol 46 (Coulair 5)



002EW804535 n°53 - 1 (P53) - Sous sol - Vol 49 (Cave 7)



002EW804535 n°54 - 1 (P54) - Sous sol - Vol 49 (Cave 7)



002EW804535 n°55 - 1 (P55) - Sous sol - Vol 50 (Cave 8)



002EW804535 n°56 - 1 (P56) - Sous sol - Vol 52
(Réserve 3)



002EW804535 n°57 - 1 (P57) - Sous sol - Vol 53
(Archives 3)



002EW804535 n°58 - 1 (P58) - Sous sol - Vol 60 (Couloir
6)



002EW804535 n°59 - 1 (P59) - R+2 - Vol 61 (Salle à
manger 1)



002EW804535 n°60 - 1 (P60) - R+2 - Vol 61 (Salle à
manger 1)



002EW804535 n°61 - 1 (P61) - R+1 - Vol 75 (Couloir 7)



002EW804535 n°62 - 1 (P62) - R+1 - Vol 75 (Couloir 7)



002EW804535 n°63 - 1 (P63) - R+1 - Vol 75 (Couloir 7)



002EW804535 n°64 - 1 (P64) - R+1 - Vol 75 (Couloir 7)



I1 - 1 - EAFC R+2 - Vol 24 (Cage escalier 6)

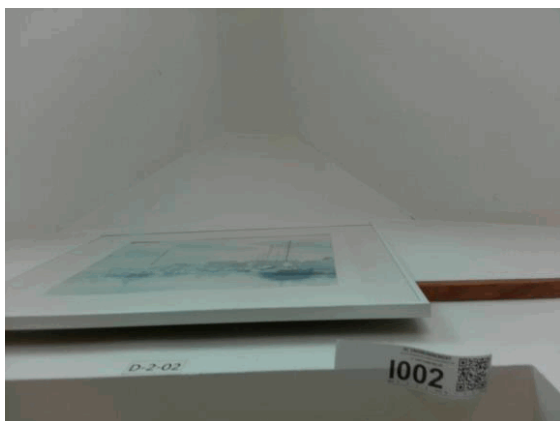

I2 - 1 - EAFC R+2 - Vol 24 (Cage escalier 6)



I3 - 1 - DRAIO RDC - Vol 26 (Cage escalier 8)

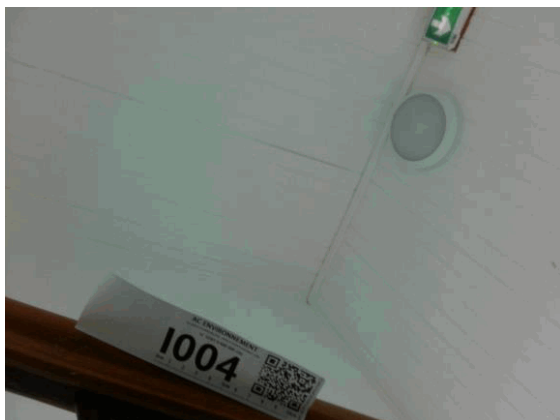

I4 - 1 - DRAIO R+2 - Vol 28 (Cage escalier 10)



I5 - 1 - R+1 - Vol 75 (Couloir 7)



S3 - 1 (S3) - R+3 - Vol 1 (Dégagement 1)



S49 - 1 (S49) - R+3 - Vol 20 (Réserve 1)



S65 - 1 (S65) - DRAIO RDC - Vol 26 (Cage escalier 8)



S157 - 1 (S157) - R+1 - Vol 75 (Couloir 7)



002EW804535 n°3 - 2 (P3) - R+3 - Vol 1 (Dégagement 1)



002EW804535 n°65 - 1 (P65) - R+1 - Vol 112 (Couloir 8)



002EW804535 n°66 - 1 (P66) - R+1 - Vol 112 (Couloir 8)



002EW804535 n°67 - 1 (P67) - R+1 - Vol 112 (Couloir 8)



002EW804535 n°68 - 1 (P68) - R+1 - Vol 104 (Bureau 48)



002EW804535 n°69 - 1 (P69) - R+1 - Vol 104 (Bureau 48)



002EW804535 n°70 - 1 (P70) - R+1 - Vol 117 (Bureau 61)



002EW804535 n°71 - 1 (P71) - R+1 - Vol 117 (Bureau 61)



002EW804535 n°72 - 1 (P72) - R+1 - Vol 112 (Couloir 8)



002EW804535 n°73 - 1 (P73) - R+1 - Vol 117 (Bureau 61)



002EW804535 n°74 - 1 (P74) - R+1 - Vol 113 (Bureau 57)



I6 - 1 - R+1 - Vol 116 (Bureau 60)



002EW804535 n°75 - 1 (P75) - R+1 - Vol 113 (Bureau 57)



002EW804535 n°76 - 1 (P76) - R+1 - Vol 118 (W.c 3)



002EW804535 n°77 - 1 (P77) - R+1 - Vol 118 (W.c 3)

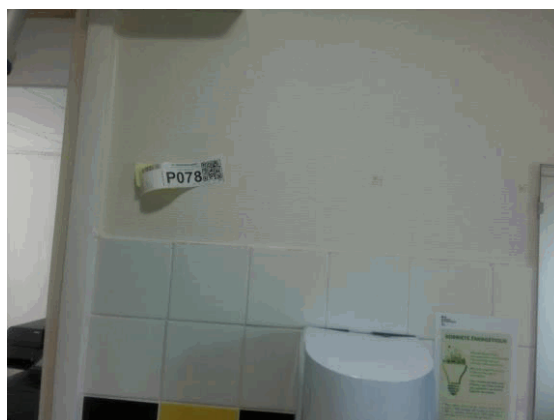

002EW804535 n°78 - 1 (P78) - R+1 - Vol 118 (W.c 3)



002EW804535 n°79 - 1 (P79) - R+1 - Vol 78 (Bureau 22)



S231 - 1 (S231) - R+1 - Vol 78 (Bureau 22)

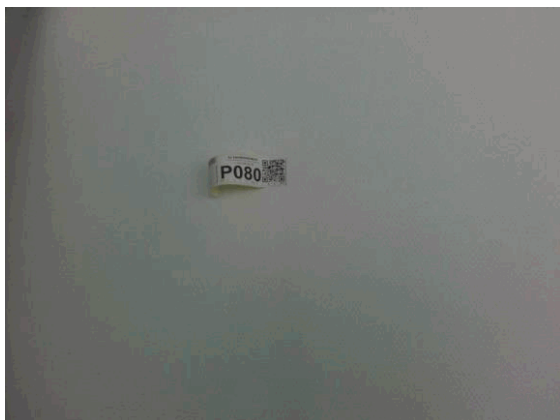

002EW804535 n°80 - 1 (P80) - R+1 - Vol 81 (Bureau 25)

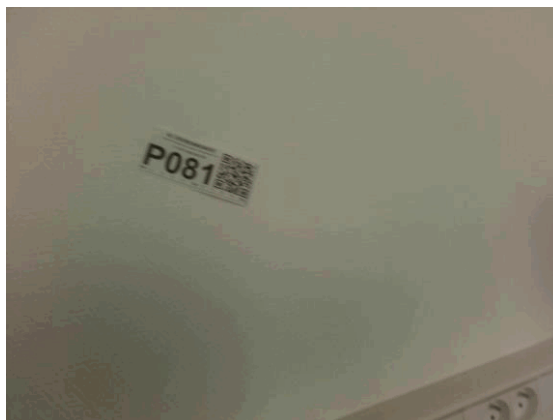

002EW804535 n°81 - 1 (P81) - R+1 - Vol 76 (Bureau 20)

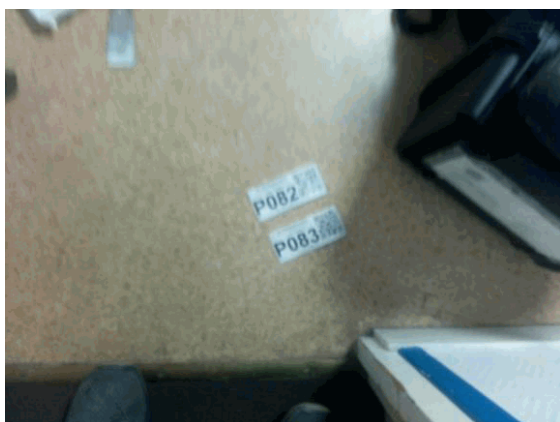

002EW804535 n°82 - 1 (P82) - R+1 - Vol 125 (Couloir 9)



002EW804535 n°83 - 1 (P83) - R+1 - Vol 125 (Couloir 9)



002EW804535 n°84 - 1 (P84) - R+1 - Vol 125 (Couloir 9)

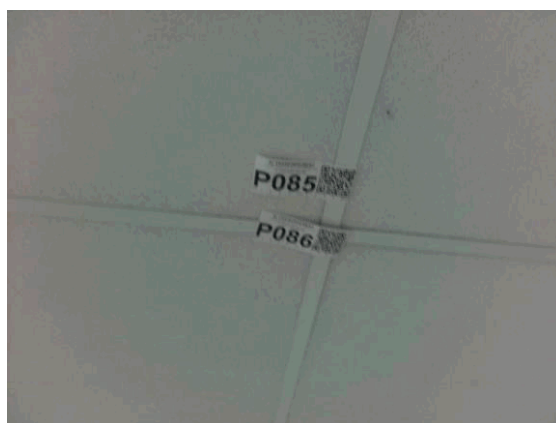

002EW804535 n°85 - 1 (P85) - R+1 - Vol 125 (Couloir 9)

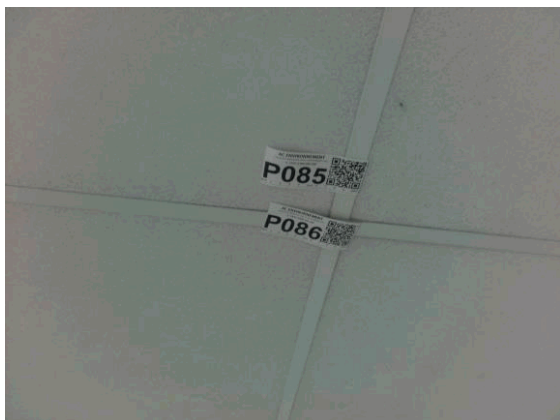

002EW804535 n°86 - 1 (P86) - R+1 - Vol 125 (Couloir 9)



002EW804535 n°87 - 1 (P87) - R+1 - Vol 122 (Bureau 64)



002EW804535 n°88 - 1 (P88) - R+2 - Vol 64 (Combles)



002EW804535 n°89 - 1 (P89) - R+2 - Vol 65 (Bureau 14)



002EW804535 n°90 - 1 (P90) - R+2 - Vol 65 (Bureau 14)

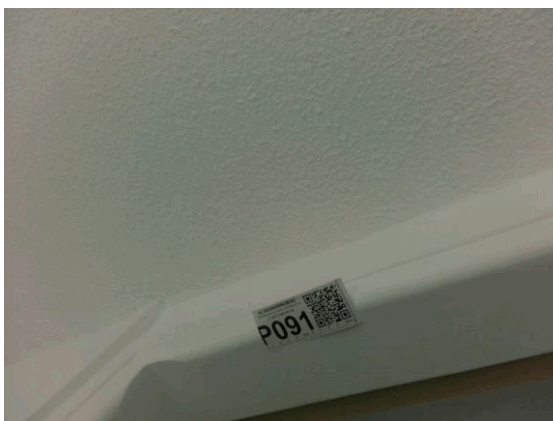

002EW804535 n°91 - 1 (P91) - R+1 - Vol 120 (Salle de réunion 3)



002EW804535 n°92 - 1 (P92) - R+1 - Vol 120 (Salle de réunion 3)

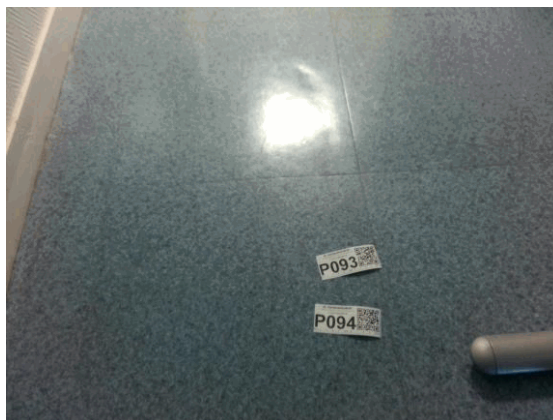

002EW804535 n°93 - 1 (P93) - R+1 - Vol 119 (Bureau 62)

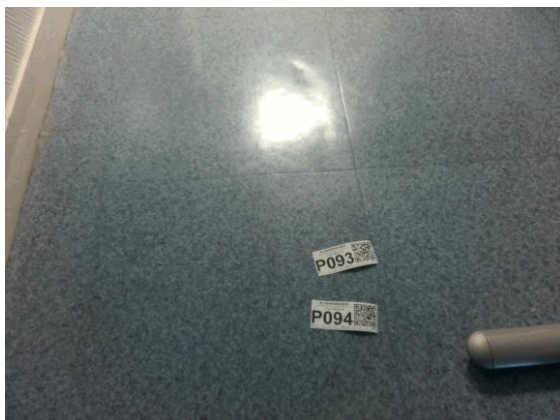

002EW804535 n°94 - 1 (P94) - R+1 - Vol 119 (Bureau 62)



002EW804535 n°95 - 1 (P95) - R+1 - Vol 119 (Bureau 62)



002EW804535 n°96 - 1 (P96) - R+1 - Vol 141 (Bureau 80)



002EW804535 n°97 - 1 (P97) - R+1 - Vol 141 (Bureau 80)



002EW804535 n°98 - 1 (P98) - R+1 - Vol 141 (Bureau 80)

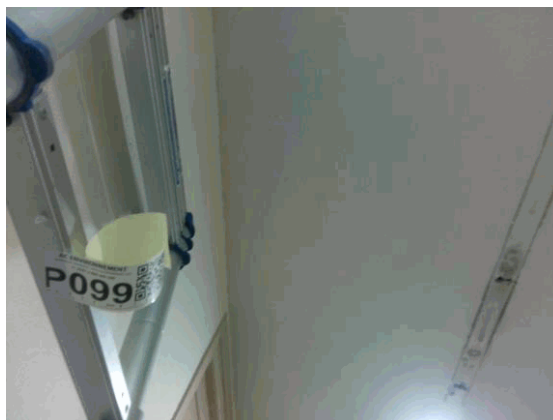

002EW804535 n°99 - 1 (P99) - R+1 - Vol 126 (Couloir 10)



002EW804535 n°100 - 1 (P100) - R+1 - Vol 126 (Couloir 10)



002EW804535 n°101 - 1 (P101) - R+1 - Vol 154 (W.c 4)



002EW804535 n°102 - 1 (P102) - R+1 - Vol 149 (W.c 5)



002EW804535 n°103 - 1 (P103) - R+1 - Vol 154 (W.c 4)



002EW804535 n°104 - 1 (P104) - R+1 - Vol 156 (Bureau 92)



002EW804535 n°105 - 1 (P105) - R+1 - Vol 156 (Bureau 92)



I7 - 1 - R+1 - Vol 156 (Bureau 92)



002EW804535 n°106 - 1 (P106) - R+1 - Vol 157 (Bureau 93)



002EW804535 n°107 - 1 (P107) - R+1 - Vol 156 (Bureau 92)



002EW804535 n°108 - 1 (P108) - R+1 - Vol 156 (Bureau 92)



002EW804535 n°109 - 1 (P109) - R+1 - Vol 153 (Bureau 91)



002EW804535 n°110 - 1 (P110) - R+1 - Vol 175 (Couloir 12)



002EW804535 n°111 - 1 (P111) - R+1 - Vol 176 (W.c 6)



002EW804535 n°112 - 1 (P112) - R+1 - Vol 176 (W.c 6)



002EW804535 n°113 - 1 (P113) - R+1 - Vol 176 (W.c 6)



002EW804535 n°114 - 1 (P114) - R+1 - Vol 176 (W.c 6)



S364 - 1 (S364) - R+1 - Vol 171 (Bureau 107)



002EW804535 n°115 - 1 (P115) - R+1 - Vol 172
(Bureau 108)

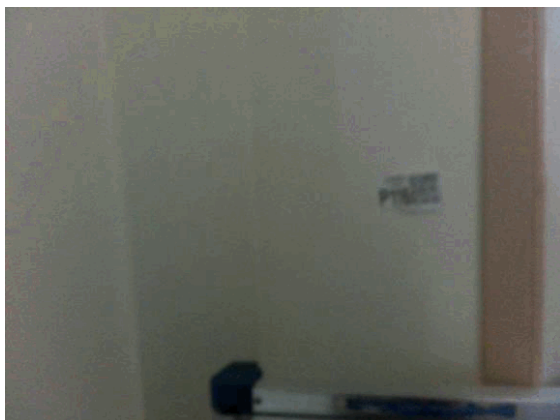

002EW804535 n°116 - 1 (P116) - R+1 - Vol 177 (Bureau
111)



002EW804535 n°116 - 2 (P116) - R+1 - Vol 177
(Bureau 111)



002EW804535 n°117 - 1 (P117) - R+1 - Vol 175 (Couloir
12)



002EW804535 n°118 - 1 (P118) - R+1 - Vol 175
(Couloir 12)

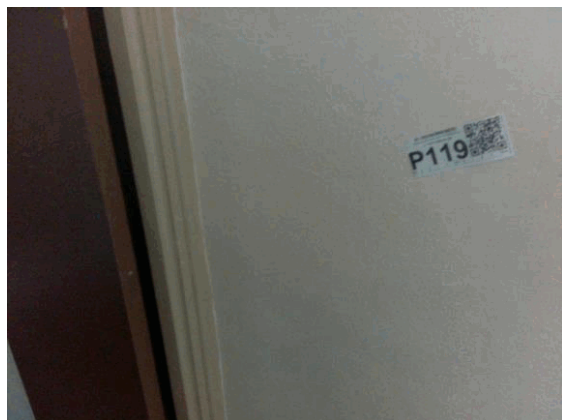

002EW804535 n°119 - 1 (P119) - R+1 - Vol 175 (Couloir 12)



002EW804535 n°120 - 1 (P120) - RDC - Vol 183 (Salle informatique)



002EW804535 n°121 - 1 (P121) - RDC - Vol 183 (Salle informatique)



002EW804535 n°122 - 1 (P122) - RDC - Vol 183 (Salle informatique)



S389 - 1 (S389) - RDC - Vol 183 (Salle informatique)



002EW804535 n°123 - 1 (P123) - RDC - Vol 184 (Bureau 117)



002EW804535 n°124 - 1 (P124) - RDC - Vol 189 (Couloir 13)



002EW804535 n°125 - 1 (P125) - RDC - Vol 189 (Couloir 13)



002EW804535 n°126 - 1 (P126) - RDC - Vol 189 (Couloir 13)

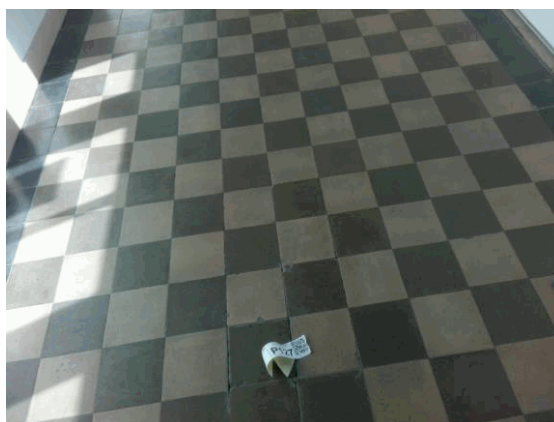

002EW804535 n°127 - 1 (P127) - RDC - Vol 194 (Couloir 14)



002EW804535 n°128 - 1 (P128) - RDC - Vol 196 (Couloir 15)



002EW804535 n°129 - 1 (P129) - RDC - Vol 198 (Bureau 126)



002EW804535 n°130 - 1 (P130) - RDC - Vol 196 (Couloir 15)



002EW804535 n°131 - 1 (P131) - RDC - Vol 196 (Couloir 15)



002EW804535 n°132 - 1 (P132) - RDC - Vol 197 (W.c 7)



002EW804535 n°133 - 1 (P133) - RDC - Vol 197 (W.c 7)

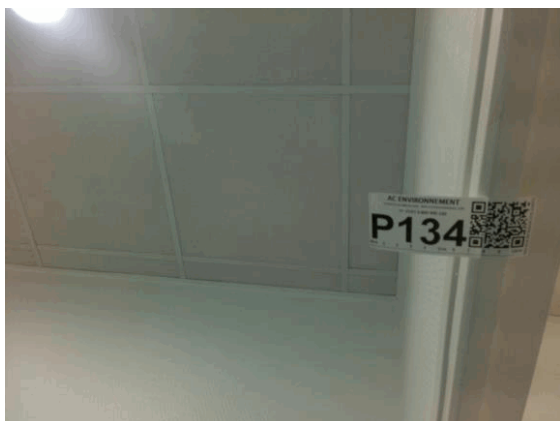

002EW804535 n°134 - 1 (P134) - RDC - Vol 197 (W.c 7)



002EW804535 n°135 - 1 (P135) - RDC - Vol 197 (W.c 7)



002EW804535 n°136 - 1 (P136) - RDC - Vol 197 (W.c 7)

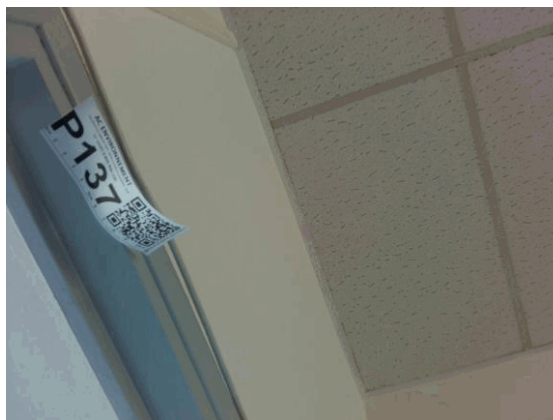

002EW804535 n°137 - 1 (P137) - RDC - Vol 203
(Bureau 131)



002EW804535 n°138 - 1 (P138) - RDC - Vol 202 (Bureau
130)



002EW804535 n°139 - 1 (P139) - RDC - Vol 204
(Bureau 132)



002EW804535 n°140 - 1 (P140) - RDC - Vol 210 (Bureau
137)



002EW804535 n°141 - 1 (P141) - RDC - Vol 212
(Couloir 17)



002EW804535 n°142 - 1 (P142) - RDC - Vol 196 (Couloir 15)



002EW804535 n°143 - 1 (P143) - RDC - Vol 198 (Bureau 126)



002EW804535 n°144 - 1 (P144) - RDC - Vol 213 (Couloir 18)



002EW804535 n°145 - 1 (P145) - RDC - Vol 213 (Couloir 18)



002EW804535 n°146 - 1 (P146) - RDC - Vol 258 (Couloir 20)



002EW804535 n°147 - 1 (P147) - RDC - Vol 213 (Couloir 18)



S483 - 1 (S483) - RDC - Vol 213 (Couloir 18)

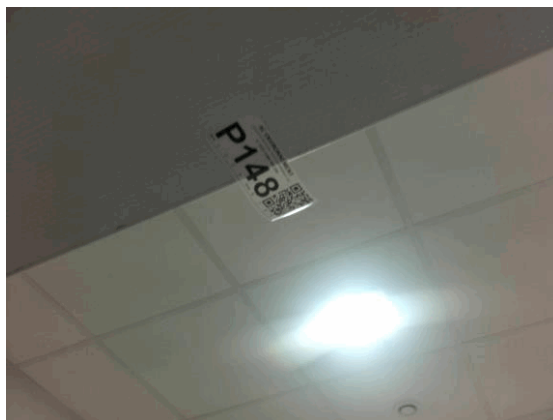

002EW804535 n°148 - 1 (P148) - RDC - Vol 233 (W.c 8)

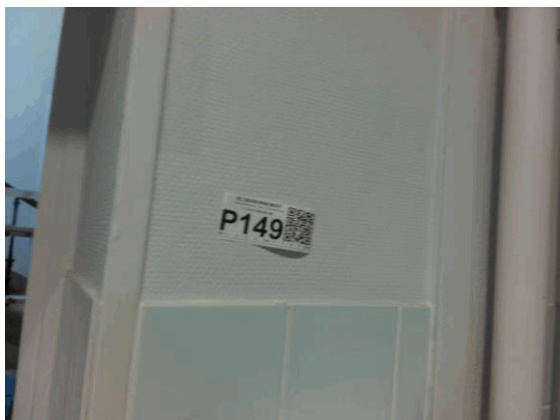

002EW804535 n°149 - 1 (P149) - RDC - Vol 233 (W.c 8)



002EW804535 n°150 - 1 (P150) - RDC - Vol 234 (W.c 9)



002EW804535 n°151 - 1 (P151) - RDC - Vol 217 (Rgt 1)



002EW804535 n°152 - 1 (P152) - RDC - Vol 217 (Rgt 1)



002EW804535 n°153 - 1 (P153) - RDC - Vol 231 (Bureau 152)



002EW804535 n°154 - 1 (P154) - RDC - Vol 225 (Entrée 2)



002EW804535 n°155 - 1 (P155) - RDC - Vol 231 (Bureau 152)



S521 - 1 (S521) - RDC - Vol 232 (Local technique)



18 - 1 - RDC - Vol 255 (Rgt 2)

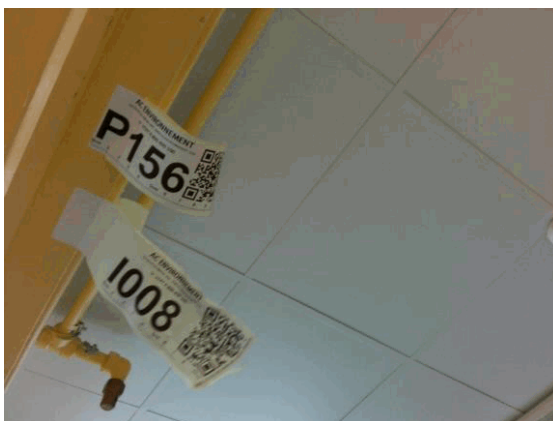

002EW804535 n°156 - 1 (P156) - RDC - Vol 255 (Rgt 2)



S522 - 1 (S522) - RDC - Vol 255 (Rgt 2)



002EW804535 n°157 - 1 (P157) - RDC - Vol 255 (Rgt 2)



002EW804535 n°158 - 1 (P158) - RDC - Vol 249 (Bureau 165)



002EW804535 n°159 - 1 (P159) - RDC - Vol 219 (Bureau 141)



S537 - 1 (S537) - RDC - Vol 215 (Bureau 154)



002EW804535 n°160 - 1 (P160) - RDC - Vol 214 (Bureau 153)



002EW804535 n°161 - 1 (P161) - RDC - Vol 258 (Couloir 20)



002EW804535 n°162 - 1 (P162) - RDC - Vol 254 (Rgt 3)



002EW804535 n°163 - 1 (P163) - RDC - Vol 254 (Rgt 3)



002EW804535 n°164 - 1 (P164) - RDC - Vol 254 (Rgt 3)



002EW804535 n°165 - 1 (P165) - RDC - Vol 236 (Couloir 19)



002EW804535 n°166 - 1 (P166) - RDC - Vol 236 (Couloir 19)



002EW804535 n°167 - 1 (P167) - RDC - Vol 236 (Couloir 19)



002EW804535 n°168 - 1 (P168) - RDC - Vol 236 (Couloir 19)



002EW804535 n°169 - 1 (P169) - RDC - Vol 236 (Couloir 19)



002EW804535 n°170 - 1 (P170) - RDC - Vol 253 (Dégagement 2)



002EW804535 n°171 - 1 (P171) - RDC - Vol 253 (Dégagement 2)



002EW804535 n°172 - 1 (P172) - RDC - Vol 250 (W.c 10)



002EW804535 n°173 - 1 (P173) - RDC - Vol 250 (W.c 10)

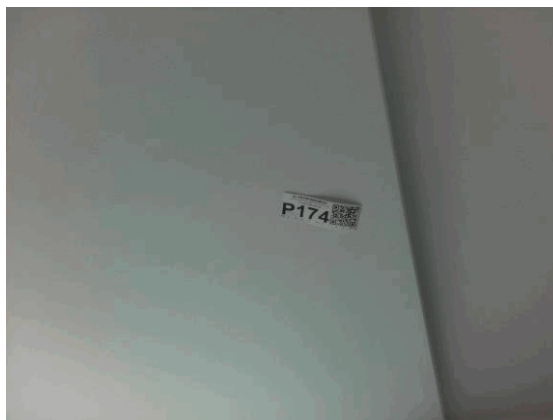

002EW804535 n°174 - 1 (P174) - RDC - Vol 237 (Archives 9)



002EW804535 n°175 - 1 (P175) - RDC - Vol 237 (Archives 9)



002EW804535 n°176 - 1 (P176) - RDC - Vol 236 (Couloir 19)



002EW804535 n°177 - 1 (P177) - RDC - Vol 238 (TGBT)



002EW804535 n°178 - 1 (P178) - RDC - Vol 238 (TGBT)



002EW804535 n°179 - 1 (P179) - RDC - Vol 239 (Bureau 166)

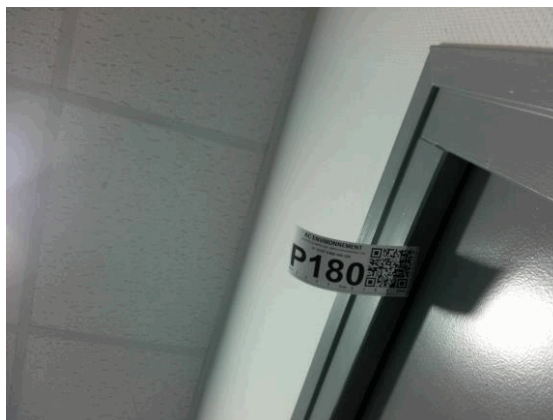

002EW804535 n°180 - 1 (P180) - RDC - Vol 248 (Bureau 164)



002EW804535 n°181 - 1 (P181) - R+2 - Vol 74 (Palier 1)

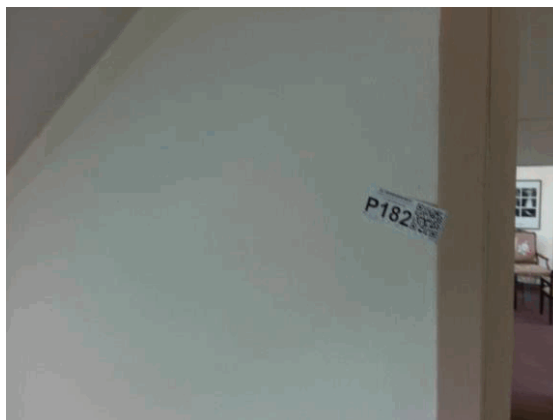

002EW804535 n°182 - 1 (P182) - R+2 - Vol 74 (Palier 1)



002EW804535 n°183 - 1 (P183) - R+2 - Vol 72 (W.c 2)

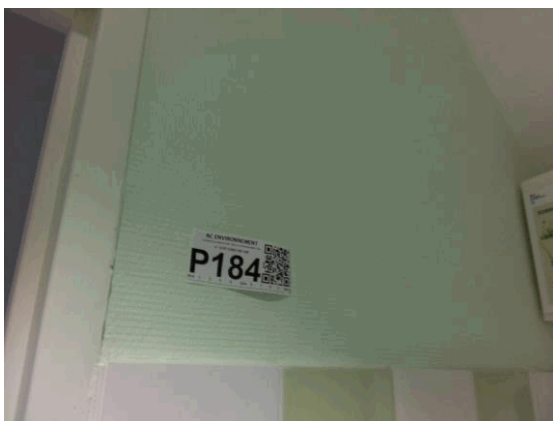

002EW804535 n°184 - 1 (P184) - R+2 - Vol 72 (W.c 2)



002EW804535 n°185 - 1 (P185) - R+2 - Vol 74 (Palier 1)



002EW804535 n°186 - 1 (P186) - R+2 - Vol 70 (Bureau 18)



002EW804535 n°187 - 1 (P187) - R+2 - Vol 70 (Bureau 18)



002EW804535 n°188 - 1 (P188) - R+2 - Vol 70 (Bureau 18)



002EW804535 n°189 - 1 (P189) - R+2 - Vol 69 (Bureau 17)



002EW804535 n°190 - 1 (P190) - R+2 - Vol 265 (Bureau 173)



S594 - 1 (S594) - R+2 - Vol 262 (Bureau 170)



002EW804535 n°191 - 1 (P191) - R+2 - Vol 259
(Bureau 167)



002EW804535 n°192 - 1 (P192) - R+2 - Vol 259 (Bureau
167)



002EW804535 n°193 - 1 (P193) - R+2 - Vol 264 (Cage
escalier 16)



002EW804535 n°194 - 1 (P194) - R+2 - Vol 269 (Palier
2)

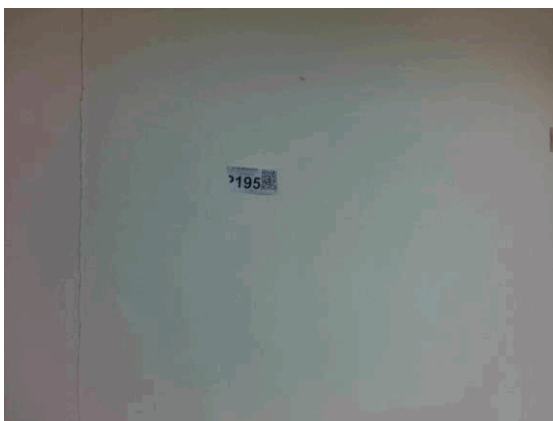

002EW804535 n°195 - 1 (P195) - R+2 - Vol 269 (Palier
2)



002EW804535 n°196 - 1 (P196) - R+2 - Vol 270 (W.c 11)



002EW804535 n°197 - 1 (P197) - R+2 - Vol 270 (W.c 11)

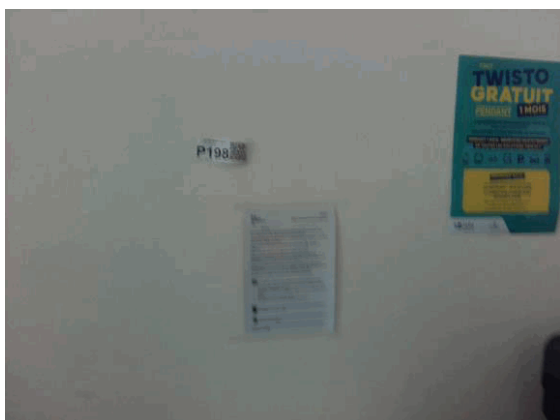

002EW804535 n°198 - 1 (P198) - R+2 - Vol 278
(Dégagement 3)



002EW804535 n°199 - 1 (P199) - R+2 - Vol 278
(Dégagement 3)



002EW804535 n°200 - 1 (P200) - R+2 - Vol 271
(Archives 10)



002EW804535 n°201 - 1 (P201) - R+2 - Vol 278
(Dégagement 3)



002EW804535 n°202 - 1 (P202) - R+2 - Vol 271
(Archives 10)



002EW804535 n°203 - 1 (P203) - R+2 - Vol 278
(Dégagement 3)



S646 - 1 (S646) - R+2 - Vol 278 (Dégagement 3)



002EW804535 n°204 - 1 (P204) - R+2 - Vol 278
(Dégagement 3)



002EW804535 n°205 - 1 (P205) - R+2 - Vol 299 (Bureau
200)



002EW804535 n°206 - 1 (P206) - R+2 - Vol 299
(Bureau 200)



S691 - 1 (S691) - R+2 - Vol 280 (Bureau 181)



002EW804535 n°207 - 1 (P207) - R+2 - Vol 299
(Bureau 200)



S699 - 1 (S699) - R+2 - Vol 300 (Archives 11)

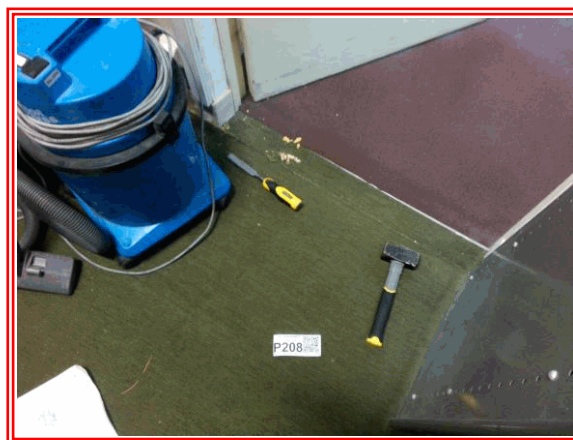

002EW804535 n°208 - 1 (P208) - R+2 - Vol 300
(Archives 11)



002EW804535 n°209 - 1 (P209) - R+2 - Vol 300
(Archives 11)



I9 - 1 - Sous sol - Vol 306 (Extérieur 4)



002EW804535 n°211 - 1 (P211) - Sous sol - Vol 304
(Extérieur 2)



002EW804535 n°210 - 1 (P210) - Sous sol - Vol 303
(Extérieur 1)



002EW804535 n°212 - 1 (P212) - Sous sol - Vol 305
(Extérieur 3)

ANNEXE : Récapitulatif des prélèvements et analyses

Prélèvements en rouge = Positif Amiante

Ref action	Categorie	Composant	Materiau	Localisation	Observation
P1 Phase 1	Revêtement de sol	Revêtement de sol	Revêtement souple beige	R+3 - Vol 1 (Dégagement 1)	
P1 Phase 2	Revêtement de sol	Revêtement de sol	Colle polymère jaune non séparable + peinture non séparable + ragréage gris non séparable + ragréage rose non séparable + matériau blanc en faible quantité non séparable	R+3 - Vol 1 (Dégagement 1)	
P2 Phase 1	Revêtement de sol	Revêtement de sol	Moquette marron	R+3 - Vol 1 (Dégagement 1)	
P2 Phase 2	Revêtement de sol	Revêtement de sol	Colle polymère jaune non séparable + ragréage rose non séparable + ragréage gris non séparable	R+3 - Vol 1 (Dégagement 1)	
P3	Plafond et faux-plafonds	Plafonds	Peintures multiples non séparable + enduit plâtreux blanc en vrac	R+3 - Vol 1 (Dégagement 1)	
P4	Parois verticales intérieures et enduits	Murs et cloisons	Peintures multiples non séparable + enduit plâtreux blanc en vrac	R+3 - Vol 1 (Dégagement 1)	
P5	Parois verticales intérieures et enduits	Murs et cloisons	Peinture non séparable + enduit plâtreux blanc en vrac avec couche en papier	R+3 - Vol 1 (Dégagement 1)	
P6	Plafond et faux-plafonds	Faux plafonds	Enduit blanc non séparable + matériau fibreux beige	R+3 - Vol 2 (Salle de réunion 1)	
P7	Plafond et faux-plafonds	Plafonds	Peintures multiples non séparable + enduit plâtreux blanc en vrac	R+3 - Vol 2 (Salle de réunion 1)	
P8	Parois verticales intérieures et enduits	Murs et cloisons	Peintures multiples non séparable + enduit plâtreux blanc en vrac	R+3 - Vol 2 (Salle de réunion 1)	
P9	Parois verticales intérieures et enduits	Murs et cloisons	Enduit plâtreux blanc en vrac avec couche en papier	R+3 - Vol 4 (Salle de réunion 2)	
P10	Plafond et faux-plafonds	Plafonds	Enduit plâtreux blanc en vrac avec couche en papier	R+3 - Vol 1 (Dégagement 1)	

P11	Plafond et faux-plafonds	Plafonds	Enduit plâtreux blanc en vrac	R+3 - Vol 1 (Dégagement 1)
P12	Plafond et faux-plafonds	Plafonds	Enduit plâtreux blanc en vrac avec couche en papier	R+3 - Vol 11 (Bureau 6)
P13	Plafond et faux-plafonds	Faux plafonds	Matériau fibreux jaune	R+3 - Vol 13 (Bureau 8)
P14	Plafond et faux-plafonds	Plafonds	Enduit plâtreux blanc en vrac avec couche en papier	R+3 - Vol 19 (W.c 1)
P15	Parois verticales intérieures et enduits	Murs et cloisons	Enduit plâtreux blanc	R+3 - Vol 19 (W.c 1)
P16	Plafond et faux-plafonds	Plafonds	Enduit plâtreux blanc en vrac	EAFC sous sol - Vol 21 (Cage escalier 3)
P17	Plafond et faux-plafonds	Plafonds	Matériau cotonneux blanc avec poussières	EAFC sous sol - Vol 21 (Cage escalier 3)
P18	Parois verticales intérieures et enduits	Murs et cloisons	Matériau rose en faible quantité non séparable + enduit plâtreux blanc	EAFC sous sol - Vol 21 (Cage escalier 3)
P19	Parois verticales intérieures et enduits	Murs et cloisons	Matériau gris hétérogène	EAFC sous sol - Vol 21 (Cage escalier 3)
P20	Plafond et faux-plafonds	Plafonds	Peintures multiples non séparable + matériau plâtreux blanc	EAFC RDC - Vol 22 (Cage escalier 4)
P21	Plafond et faux-plafonds	Faux plafonds	Enduit blanc non séparable + matériau fibreux beige	EAFC RDC - Vol 22 (Cage escalier 4)
P22	Plafond et faux-plafonds	Plafonds	Enduit plâtreux blanc en vrac	DRAIO sous sol - Vol 25 (Cage escalier 7)
P23	Plafond et faux-plafonds	Plafonds	Matériau cotonneux blanc avec poussières	DRAIO sous sol - Vol 25 (Cage escalier 7)
P24	Parois verticales intérieures et enduits	Murs et cloisons	Enduit plâtreux blanc en vrac	DRAIO sous sol - Vol 25 (Cage escalier 7)
P25	Parois verticales intérieures et enduits	Murs et cloisons	Matériau gris hétérogène	DRAIO sous sol - Vol 25 (Cage escalier 7)
P26	Parois verticales intérieures et enduits	Murs et cloisons	Matériau beige en vrac non séparable + matériau gris en vrac non séparable	DRAIO sous sol - Vol 25 (Cage escalier 7)
P27	Plafond et faux-plafonds	Plafonds	Peinture non séparable + matériau plâtreux blanc non séparable	DRAIO RDC - Vol 26 (Cage escalier 8)
P28	Plafond et faux-plafonds	Plafonds	Peinture non séparable + enduit plâtreux blanc en vrac	Sous sol - Vol 36 (Réserve 2)
P29	Parois verticales intérieures et enduits	Murs et cloisons	Enduit plâtreux blanc avec couche en papier	Sous sol - Vol 36 (Réserve 2)



P30	Parois verticales intérieures et enduits	Murs et cloisons	Peinture non séparable + enduit plâtreux blanc en vrac	Sous sol - Vol 36 (Réserve 2)
P31	Plafond et faux-plafonds	Plafonds	Matériau compact gris hétérogène	Sous sol - Vol 38 (Couloir 1)
P32	Parois verticales intérieures et enduits	Murs et cloisons	Peinture non séparable + matériau beige hétérogène	Sous sol - Vol 38 (Couloir 1)
P33	Parois verticales intérieures et enduits	Murs et cloisons	Enduit plâtreux blanc en vrac	Sous sol - Vol 38 (Couloir 1)
P34	Plafond et faux-plafonds	Plafonds	Matériau gris en vrac hétérogène	Sous sol - Vol 35 (Cave 2)
P35	Parois verticales intérieures et enduits	Murs et cloisons	Matériau gris en vrac hétérogène	Sous sol - Vol 35 (Cave 2)
P36	Plafond et faux-plafonds	Plafonds	Matériau plâtreux beige	Sous sol - Vol 33 (Cage escalier 11)
P37	Parois verticales intérieures et enduits	Murs et cloisons	Peinture non séparable + enduit plâtreux blanc en vrac avec couche en papier	Sous sol - Vol 29 (Couloir 2)
P38	Revêtement de sol	Revêtement de sol	Matériau gris en vrac hétérogène + peinture non séparable	Sous sol - Vol 29 (Couloir 2)
P39	Plafond et faux-plafonds	Plafonds	Matériau cotonneux blanc avec poussières	Sous sol - Vol 30 (Chaudière)
P40	Parois verticales intérieures et enduits	Murs et cloisons	Matériau gris en vrac hétérogène	Sous sol - Vol 29 (Couloir 2)
P41	Plafond et faux-plafonds	Plafonds	Matériau gris en vrac hétérogène	Sous sol - Vol 40 (Cave 4)
P42	Parois verticales intérieures et enduits	Murs et cloisons	Matériau gris en vrac hétérogène	Sous sol - Vol 40 (Cave 4)
P43	Parois verticales intérieures et enduits	Murs et cloisons	Peinture non séparable + matériau compact gris hétérogène	Sous sol - Vol 39 (Couloir 3)
P44	Revêtement de sol	Revêtement de sol	Matériau compact gris hétérogène	Sous sol - Vol 39 (Couloir 3)
P45	Plafond et faux-plafonds	Plafonds	Peinture non séparable + matériau gris hétérogène non séparable + matériau rouge non séparable	Sous sol - Vol 44 (Local 2)
P46	Parois verticales intérieures et enduits	Murs et cloisons	Peinture non séparable + matériau beige hétérogène	Sous sol - Vol 44 (Local 2)



P47	Plafond et faux-plafonds	Plafonds	Peinture non séparable + matériau gris hétérogène + matériau rouge en faible quantité non séparable	Sous sol - Vol 45 (Couloir 4)
P48	Parois verticales intérieures et enduits	Murs et cloisons	Peinture + enduit compact gris hétérogène	Sous sol - Vol 45 (Couloir 4)
P49	Parois verticales intérieures et enduits	Murs et cloisons	Enduit plâtreux blanc en vrac avec couche cartonnée	Sous sol - Vol 45 (Couloir 4)
P50	Parois verticales intérieures et enduits	Murs et cloisons	Peinture non séparable + enduit plâtreux blanc en vrac	Sous sol - Vol 46 (Couloir 5)
P51	Revêtement de sol	Revêtement de sol	Matériau compact gris hétérogène	Sous sol - Vol 46 (Couloir 5)
P52	Revêtement de sol	Revêtement de sol	Colle polymère jaune non séparable + ragréage rose non séparable + matériau gris hétérogène non séparable	Sous sol - Vol 46 (Couloir 5)
P53	Plafond et faux-plafonds	Plafonds	Peinture non séparable + enduit plâtreux blanc	Sous sol - Vol 49 (Cave 7)
P54	Parois verticales intérieures et enduits	Murs et cloisons	Enduit gris en vrac hétérogène	Sous sol - Vol 49 (Cave 7)
P55	Parois verticales intérieures et enduits	Murs et cloisons	Peinture non séparable + enduit plâtreux blanc + matériau beige en faible quantité non séparable	Sous sol - Vol 50 (Cave 8)
P56	Revêtement de sol	Revêtement de sol	Matériau compact gris hétérogène	Sous sol - Vol 52 (Réserve 3)
P57	Parois verticales intérieures et enduits	Murs et cloisons	Enduit plâtreux blanc en vrac avec couche en papier	Sous sol - Vol 53 (Archives 3)
P58	Revêtement de sol	Revêtement de sol	Peinture non séparable + matériau rose non séparable + matériau compact gris hétérogène	Sous sol - Vol 60 (Couloir 6)
P59	Plafond et faux-plafonds	Plafonds	Peinture non séparable + enduit plâtreux blanc en vrac avec couche en papier	R+2 - Vol 61 (Salle à manger 1)
P60	Parois verticales intérieures et enduits	Murs et cloisons	Enduit plâtreux blanc en vrac avec couche en papier	R+2 - Vol 61 (Salle à manger 1)
P61 Phase 1	Plafond et faux-plafonds	Faux plafonds	Matériau fibreux jaune	R+1 - Vol 75 (Couloir 7)



P61 Phase 2	Plafond et faux-plafonds	Faux plafonds	Poussières en faible quantité	R+1 - Vol 75 (Couloir 7)
P62	Parois verticales intérieures et enduits	Murs et cloisons	Enduit plâtreux blanc en vrac avec couche en papier	R+1 - Vol 75 (Couloir 7)
P63	Parois verticales intérieures et enduits	Murs et cloisons	Enduit plâtreux blanc en vrac + peinture non séparable	R+1 - Vol 75 (Couloir 7)
P64 Phase 1	Revêtement de sol	Revêtement de sol	Matériau souple blanc	R+1 - Vol 75 (Couloir 7)
P64 Phase 2	Revêtement de sol	Revêtement de sol	Revêtement cassant beige	R+1 - Vol 75 (Couloir 7)
P64 Phase 3	Revêtement de sol	Revêtement de sol	Revêtement cassant marron avec couche fibreuse	R+1 - Vol 75 (Couloir 7)
P64 Phase 4	Revêtement de sol	Revêtement de sol	Peinture non séparable + colle polymère jaune non séparable + ragréage rose	R+1 - Vol 75 (Couloir 7)
P65 Phase 1	Revêtement de sol	Revêtement de sol	Moquette marron avec couche souple	R+1 - Vol 112 (Couloir 8)
P65 Phase 2	Revêtement de sol	Revêtement de sol	Colle polymère jaune non séparable + ragréage gris non séparable	R+1 - Vol 112 (Couloir 8)
P66	Parois verticales intérieures et enduits	Murs et cloisons	Peinture non séparable + enduit plâtreux blanc non séparable	R+1 - Vol 112 (Couloir 8)
P67	Plafond et faux-plafonds	Plafonds	Peinture non séparable + enduit plâtreux blanc en vrac non séparable	R+1 - Vol 112 (Couloir 8)
P68	Parois verticales intérieures et enduits	Murs et cloisons	Peintures multiples non séparable + enduit plâtreux blanc	R+1 - Vol 104 (Bureau 48)
P69	Plafond et faux-plafonds	Plafonds	Peintures multiples non séparable + enduit plâtreux blanc en vrac	R+1 - Vol 104 (Bureau 48)
P70	Plafond et faux-plafonds	Faux plafonds	Enduit blanc non séparable + matériau fibreux beige	R+1 - Vol 117 (Bureau 61)
P71	Parois verticales intérieures et enduits	Murs et cloisons	Enduit plâtreux blanc en vrac avec couche en papier	R+1 - Vol 117 (Bureau 61)
P72	Parois verticales intérieures et enduits	Murs et cloisons	Enduit plâtreux blanc en vrac avec couche en papier	R+1 - Vol 112 (Couloir 8)
P73 Phase 1	Revêtement de sol	Revêtement de sol	Revêtement souple bleu	R+1 - Vol 117 (Bureau 61)



P73 Phase 2	Revêtement de sol	Revêtement de sol	Colle polymère jaune non séparable + ragréage gris non séparable + matériau blanc avec couche en papier non séparable	R+1 - Vol 117 (Bureau 61)
P74 Phase 1	Revêtement de sol	Revêtement de sol	Revêtement souple gris	R+1 - Vol 113 (Bureau 57)
P74 Phase 2	Revêtement de sol	Revêtement de sol	Colle polymère jaune	R+1 - Vol 113 (Bureau 57)
P75	Plafond et faux-plafonds	Plafonds	Enduit plâtreux blanc en vrac avec couche en papier	R+1 - Vol 113 (Bureau 57)
P76	Parois verticales intérieures et enduits	Murs et cloisons	Enduit plâtreux blanc avec couche en papier	R+1 - Vol 118 (W.c 3)
P77	Plafond et faux-plafonds	Faux plafonds	Enduit blanc non séparable + matériau fibreux beige	R+1 - Vol 118 (W.c 3)
P78	Parois verticales intérieures et enduits	Murs et cloisons	Peintures multiples non séparable + enduit plâtreux blanc en vrac non séparable + enduit gris	R+1 - Vol 118 (W.c 3)
P79	Plafond et faux-plafonds	Faux plafonds	Matériau fibreux jaune	R+1 - Vol 78 (Bureau 22)
P80	Parois verticales intérieures et enduits	Murs et cloisons	Matériau plâtreux blanc avec couche cartonnée non séparable + enduit blanc en vrac avec couche en toile non séparable	R+1 - Vol 81 (Bureau 25)
P81	Parois verticales intérieures et enduits	Murs et cloisons	Enduit plâtreux blanc avec couche en papier	R+1 - Vol 76 (Bureau 20)
P82 Phase 1	Revêtement de sol	Revêtement de sol	Colle polymère jaune non séparable + revêtement cassant rose avec couche en toile	R+1 - Vol 125 (Couloir 9)
P82 Phase 2	Revêtement de sol	Revêtement de sol	Colle polymère jaune non séparable + ragréage rose	R+1 - Vol 125 (Couloir 9)
P82 Phase 3	Revêtement de sol	Revêtement de sol	Revêtement souple beige	R+1 - Vol 125 (Couloir 9)
P83 Phase 1	Revêtement de sol	Revêtement de sol	Colle polymère jaune non séparable + colle bitumineuse noire + peinture en faible quantité non séparable + ragréage gris non séparable	R+1 - Vol 125 (Couloir 9)



P83 Phase 2	Revêtement de sol	Revêtement de sol	Matériau gris hétérogène non séparable + matériau beige hétérogène non séparable	R+1 - Vol 125 (Couloir 9)
P83 Phase 3	Revêtement de sol	Revêtement de sol	Ragréage rose	R+1 - Vol 125 (Couloir 9)
P84 Phase 1	Revêtement de sol	Revêtement de sol	Revêtement souple beige	R+1 - Vol 125 (Couloir 9)
P84 Phase 2	Revêtement de sol	Revêtement de sol	Colle polymère jaune non séparable + ragréage rose non séparable + matériau blanc en faible quantité non séparable	R+1 - Vol 125 (Couloir 9)
P84 Phase 3	Revêtement de sol	Revêtement de sol	Moquette marron avec couche souple	R+1 - Vol 125 (Couloir 9)
P84 Phase 4	Revêtement de sol	Revêtement de sol	Colle polymère jaune + peinture en faible quantité non séparable	R+1 - Vol 125 (Couloir 9)
P85	Plafond et faux-plafonds	Plafonds	Peinture non séparable + matériau plâtreux blanc non séparable	R+1 - Vol 125 (Couloir 9)
P86	Plafond et faux-plafonds	Faux plafonds	Enduit blanc non séparable + matériau fibreux beige	R+1 - Vol 125 (Couloir 9)
P87	Plafond et faux-plafonds	Plafonds	Enduit plâtreux blanc en vrac avec poussières	R+1 - Vol 122 (Bureau 64)
P88 Phase 1	Revêtement de sol	Revêtement de sol	Matériau fibreux jaune	R+2 - Vol 64 (Combles)
P88 Phase 2	Revêtement de sol	Revêtement de sol	Poussières	R+2 - Vol 64 (Combles)
P89	Parois verticales intérieures et enduits	Murs et cloisons	Enduit plâtreux blanc avec couche en papier	R+2 - Vol 65 (Bureau 14)
P90	Plafond et faux-plafonds	Plafonds	Enduit plâtreux blanc en vrac avec couche en papier	R+2 - Vol 65 (Bureau 14)
P91	Plafond et faux-plafonds	Plafonds	Peinture non séparable + enduit plâtreux blanc en vrac avec couche en papier	R+1 - Vol 120 (Salle de réunion 3)
P92	Parois verticales intérieures et enduits	Murs et cloisons	Enduit plâtreux blanc en vrac	R+1 - Vol 120 (Salle de réunion 3)
P93 Phase 1	Revêtement de sol	Revêtement de sol	Colle polymère jaune non séparable + ragréage rose non séparable	R+1 - Vol 119 (Bureau 62)
P93 Phase 2	Revêtement de sol	Revêtement de sol	Revêtement souple bleu	R+1 - Vol 119 (Bureau 62)



P94	Revêtement de sol	Revêtement de sol	Colle grise hétérogène	R+1 - Vol 119 (Bureau 62)
P95 Phase 1	Revêtement de sol	Revêtement de sol	Moquette beige	R+1 - Vol 119 (Bureau 62)
P95 Phase 2	Revêtement de sol	Revêtement de sol	Colle polymère jaune non séparable + ragréage gris en faible quantité non séparable	R+1 - Vol 119 (Bureau 62)
P96 Phase 1	Revêtement de sol	Revêtement de sol	Revêtement souple bleu	R+1 - Vol 141 (Bureau 80)
P96 Phase 2	Revêtement de sol	Revêtement de sol	Colle polymère jaune + peinture en faible quantité non séparable + bois aggloméré non séparable	R+1 - Vol 141 (Bureau 80)
P97	Parois verticales intérieures et enduits	Murs et cloisons	Peinture non séparable + enduit plâtreux blanc en vrac	R+1 - Vol 141 (Bureau 80)
P98	Plafond et faux-plafonds	Plafonds	Peinture non séparable + enduit plâtreux blanc en vrac	R+1 - Vol 141 (Bureau 80)
P99	Plafond et faux-plafonds	Plafonds	Peinture non séparable + enduit plâtreux blanc en vrac	R+1 - Vol 126 (Couloir 10)
P100	Parois verticales intérieures et enduits	Murs et cloisons	Peintures multiples non séparable + enduit plâtreux blanc en vrac	R+1 - Vol 126 (Couloir 10)
P101	Plafond et faux-plafonds	Plafonds	Peinture non séparable + enduit plâtreux blanc en vrac	R+1 - Vol 154 (W.c 4)
P102	Plafond et faux-plafonds	Faux plafonds	Peinture non séparable + couche fibreuse blanche non séparable + matériau fibreux jaune avec poussières	R+1 - Vol 149 (W.c 5)
P103	Parois verticales intérieures et enduits	Murs et cloisons	Peinture non séparable + enduit plâtreux blanc en vrac	R+1 - Vol 154 (W.c 4)
P104	Plafond et faux-plafonds	Faux plafonds	Enduit blanc non séparable + matériau fibreux beige	R+1 - Vol 156 (Bureau 92)
P105	Plafond et faux-plafonds	Plafonds	Enduit plâtreux blanc en vrac	R+1 - Vol 156 (Bureau 92)
P106	Parois verticales intérieures et enduits	Murs et cloisons	Enduit plâtreux blanc en vrac	R+1 - Vol 157 (Bureau 93)

P107	Parois verticales intérieures et enduits	Murs et cloisons	Enduit plâtreux blanc en vrac avec couche en papier	R+1 - Vol 156 (Bureau 92)
P108	Plafond et faux-plafonds	Plafonds	Enduit plâtreux blanc en vrac avec couche en papier	R+1 - Vol 156 (Bureau 92)
P109	Parois verticales intérieures et enduits	Murs et cloisons	Enduit plâtreux blanc en vrac avec couche en papier	R+1 - Vol 153 (Bureau 91)
P110 Phase 1	Revêtement de sol	Revêtement de sol	Moquette marron avec couche souple	R+1 - Vol 175 (Couloir 12)
P110 Phase 2	Revêtement de sol	Revêtement de sol	Colle polymère jaune non séparable + ragréage rose non séparable + matériau gris non séparable	R+1 - Vol 175 (Couloir 12)
P111	Parois verticales intérieures et enduits	Murs et cloisons	Enduit plâtreux blanc en vrac	R+1 - Vol 176 (W.c 6)
P112	Plafond et faux-plafonds	Plafonds	Peintures multiples non séparable + enduit plâtreux blanc en vrac	R+1 - Vol 176 (W.c 6)
P113	Plafond et faux-plafonds	Faux plafonds	Enduit blanc non séparable + matériau fibreux beige	R+1 - Vol 176 (W.c 6)
P114	Parois verticales intérieures et enduits	Murs et cloisons	Enduit plâtreux blanc en vrac avec couche en papier	R+1 - Vol 176 (W.c 6)
P115 Phase 1	Revêtement de sol	Revêtement de sol	Revêtement souple gris	R+1 - Vol 172 (Bureau 108)
P115 Phase 2	Revêtement de sol	Revêtement de sol	Colle polymère jaune non séparable + ragréage gris non séparable	R+1 - Vol 172 (Bureau 108)
P115 Phase 3	Revêtement de sol	Revêtement de sol	Colle bitumineuse noire + matériau blanc non séparable + ragréage rose non séparable	R+1 - Vol 172 (Bureau 108)
P116	Parois verticales intérieures et enduits	Murs et cloisons	Peintures multiples non séparable + enduit beige en vrac	R+1 - Vol 177 (Bureau 111)
P117	Plafond et faux-plafonds	Plafonds	Peinture non séparable + enduit plâtreux blanc en vrac	R+1 - Vol 175 (Couloir 12)
P118	Parois verticales intérieures et enduits	Murs et cloisons	Enduit plâtreux blanc en vrac	R+1 - Vol 175 (Couloir 12)
P119	Parois verticales intérieures et enduits	Murs et cloisons	Enduit plâtreux blanc en vrac avec couche en papier	R+1 - Vol 175 (Couloir 12)
P120	Plafond et faux-plafonds	Plafonds	Peinture non séparable + enduit plâtreux blanc en vrac	RDC - Vol 183 (Salle informatique)



P121	Parois verticales intérieures et enduits	Murs et cloisons	Peinture non séparable + enduit plâtreux blanc en vrac	RDC - Vol 183 (Salle informatique)
P122	Parois verticales intérieures et enduits	Murs et cloisons	Peintures multiples non séparable + matériau beige	RDC - Vol 183 (Salle informatique)
P123	Parois verticales intérieures et enduits	Murs et cloisons	Enduit plâtreux blanc en vrac avec couche en papier	RDC - Vol 184 (Bureau 117)
P124	Plafond et faux-plafonds	Faux plafonds	Matériau beige avec paillettes	RDC - Vol 189 (Couloir 13)
P125	Plafond et faux-plafonds	Plafonds	Peinture non séparable + enduit plâtreux blanc en vrac	RDC - Vol 189 (Couloir 13)
P126	Parois verticales intérieures et enduits	Murs et cloisons	Peintures multiples non séparable + enduit plâtreux blanc en vrac	RDC - Vol 189 (Couloir 13)
P127	Revêtement de sol	Revêtement de sol	Matériau compact gris hétérogène	RDC - Vol 194 (Couloir 14)
P128	Revêtement de sol	Revêtement de sol	Matériau compact gris hétérogène non séparable + colle grise non séparable	RDC - Vol 196 (Couloir 15)
P129 Phase 1	Revêtement de sol	Revêtement de sol	Moquette marron non séparable + colle polymère jaune non séparable	RDC - Vol 198 (Bureau 126)
P129 Phase 2	Revêtement de sol	Revêtement de sol	Ragréage gris	RDC - Vol 198 (Bureau 126)
P130	Parois verticales intérieures et enduits	Murs et cloisons	Peintures multiples non séparable + enduit plâtreux blanc en vrac non séparable + matériau plâtreux beige non séparable	RDC - Vol 196 (Couloir 15)
P131	Plafond et faux-plafonds	Plafonds	Peinture non séparable + enduit plâtreux blanc non séparable	RDC - Vol 196 (Couloir 15)
P132	Revêtement de sol	Revêtement de sol	Colle blanche + colle polymère jaune avec poussières non séparable + ragréage gris non séparable	RDC - Vol 197 (W.c 7)
P133	Revêtement de mur	Revêtement de mur	Colle beige	RDC - Vol 197 (W.c 7)
P134	Plafond et faux-plafonds	Plafonds	Peinture non séparable + enduit plâtreux blanc	RDC - Vol 197 (W.c 7)
P135	Parois verticales intérieures et enduits	Murs et cloisons	Peinture non séparable + enduit plâtreux blanc non séparable	RDC - Vol 197 (W.c 7)



P136	Parois verticales intérieures et enduits	Murs et cloisons	Enduit plâtreux blanc avec couche en papier	RDC - Vol 197 (W.c 7)
P137	Plafond et faux-plafonds	Plafonds	Peinture non séparable + enduit plâtreux blanc non séparable	RDC - Vol 203 (Bureau 131)
P138	Parois verticales intérieures et enduits	Murs et cloisons	Peinture non séparable + matériau beige en vrac non séparable + enduit gris non séparable	RDC - Vol 202 (Bureau 130)
P139	Parois verticales intérieures et enduits	Murs et cloisons	Peintures multiples non séparable + enduit plâtreux blanc	RDC - Vol 204 (Bureau 132)
P140	Parois verticales intérieures et enduits	Murs et cloisons	Enduit plâtreux blanc avec couche en papier	RDC - Vol 210 (Bureau 137)
P141	Parois verticales intérieures et enduits	Murs et cloisons	Enduit plâtreux blanc en vrac avec couche en papier	RDC - Vol 212 (Couloir 17)
P142 Phase 1	Revêtement de sol	Revêtement de sol	Revêtement souple bleu	RDC - Vol 196 (Couloir 15)
P142 Phase 2	Revêtement de sol	Revêtement de sol	Colle polymère jaune non séparable + ragréage gris non séparable	RDC - Vol 196 (Couloir 15)
P143 Phase 1	Revêtement de sol	Revêtement de sol	Revêtement souple gris	RDC - Vol 198 (Bureau 126)
P143 Phase 2	Revêtement de sol	Revêtement de sol	Colle polymère jaune non séparable + peinture non séparable + ragréage rose	RDC - Vol 198 (Bureau 126)
P144	Revêtement de sol	Revêtement de sol	Colle grise hétérogène	RDC - Vol 213 (Couloir 18)
P145	Parois verticales intérieures et enduits	Murs et cloisons	Peinture non séparable + enduit beige en vrac	RDC - Vol 213 (Couloir 18)
P146	Parois verticales intérieures et enduits	Murs et cloisons	Peinture non séparable + enduit plâtreux blanc non séparable + papier non séparable + matériau plâtreux blanc avec couche cartonnée non séparable	RDC - Vol 258 (Couloir 20)
P147	Plafond et faux-plafonds	Plafonds	Peinture non séparable + enduit plâtreux blanc non séparable	RDC - Vol 213 (Couloir 18)
P148	Plafond et faux-plafonds	Plafonds	Enduit plâtreux blanc	RDC - Vol 233 (W.c 8)



P149	Parois verticales intérieures et enduits	Murs et cloisons	Peintures multiples non séparable + enduit plâtreux blanc en vrac non séparable	RDC - Vol 233 (W.c 8)
P150	Parois verticales intérieures et enduits	Murs et cloisons	Enduit plâtreux blanc en vrac avec couche en papier	RDC - Vol 234 (W.c 9)
P151	Plafond et faux-plafonds	Plafonds	Enduit gris en faible quantité non séparable + matériau plâtreux blanc en vrac non séparable	RDC - Vol 217 (Rgt 1)
P152	Parois verticales intérieures et enduits	Murs et cloisons	Enduit gris hétérogène	RDC - Vol 217 (Rgt 1)
P153	Plafond et faux-plafonds	Plafonds	Peintures multiples non séparable + enduit plâtreux blanc en vrac	RDC - Vol 231 (Bureau 152)
P154	Parois verticales intérieures et enduits	Murs et cloisons	Peintures multiples non séparable + enduit plâtreux blanc	RDC - Vol 225 (Entrée 2)
P155	Parois verticales intérieures et enduits	Murs et cloisons	Enduit plâtreux blanc en vrac avec couche en papier	RDC - Vol 231 (Bureau 152)
P156	Plafond et faux-plafonds	Faux plafonds	Matériau fibreux jaune avec poussières + papier non séparable	RDC - Vol 255 (Rgt 2)
P157	Parois verticales intérieures et enduits	Murs et cloisons	Peinture non séparable + enduit plâtreux blanc en vrac	RDC - Vol 255 (Rgt 2)
P158	Revêtement de sol	Revêtement de sol	Colle grise en vrac hétérogène	RDC - Vol 249 (Bureau 165)
P159 Phase 1	Revêtement de sol	Revêtement de sol	Revêtement souple beige	RDC - Vol 219 (Bureau 141)
P159 Phase 2	Revêtement de sol	Revêtement de sol	Colle polymère jaune non séparable + ragréage rose avec fibres + peinture non séparable	RDC - Vol 219 (Bureau 141)
P159 Phase 3	Revêtement de sol	Revêtement de sol	Carrelage	RDC - Vol 219 (Bureau 141)
P160	Revêtement de sol	Revêtement de sol	Colle grise en vrac	RDC - Vol 214 (Bureau 153)
P161 Phase 1	Revêtement de sol	Revêtement de sol	Peinture en faible quantité	RDC - Vol 258 (Couloir 20)
P161 Phase 2	Revêtement de sol	Revêtement de sol	Revêtement souple marron	RDC - Vol 258 (Couloir 20)
P161 Phase 3	Revêtement de sol	Revêtement de sol	Colle polymère jaune non séparable + ragréage gris en vrac non séparable	RDC - Vol 258 (Couloir 20)



P162	Plafond et faux-plafonds	Plafonds	Peinture non séparable + enduit plâtreux blanc en vrac	RDC - Vol 254 (Rgt 3)
P163	Parois verticales intérieures et enduits	Murs et cloisons	Enduit plâtreux blanc en vrac	RDC - Vol 254 (Rgt 3)
P164	Parois verticales intérieures et enduits	Murs et cloisons	Peinture non séparable + enduit gris en vrac hétérogène	RDC - Vol 254 (Rgt 3)
P165	Parois verticales intérieures et enduits	Murs et cloisons	Enduit plâtreux blanc en vrac avec couche en papier	RDC - Vol 236 (Couloir 19)
P166	Parois verticales intérieures et enduits	Murs et cloisons	Peinture non séparable + enduit plâtreux blanc non séparable + matériau noir + matériau gris en faible quantité non séparable	RDC - Vol 236 (Couloir 19)
P167	Parois verticales intérieures et enduits	Murs et cloisons	Peintures multiples en vrac non séparable + matériau plâtreux blanc	RDC - Vol 236 (Couloir 19)
P168	Plafond et faux-plafonds	Plafonds	Peintures multiples non séparable + enduit plâtreux blanc en vrac	RDC - Vol 236 (Couloir 19)
P169	Revêtement de sol	Revêtement de sol	Colle grise non séparable + matériau compact gris hétérogène non séparable	RDC - Vol 236 (Couloir 19)
P170	Revêtement de sol	Revêtement de sol	Colle grise hétérogène	RDC - Vol 253 (Dégagement 2)
P171	Parois verticales intérieures et enduits	Murs et cloisons	Peintures multiples non séparable + enduit beige en vrac	RDC - Vol 253 (Dégagement 2)
P172	Parois verticales intérieures et enduits	Murs et cloisons	Enduit plâtreux blanc avec couche en papier	RDC - Vol 250 (W.c 10)
P173	Parois verticales intérieures et enduits	Murs et cloisons	Enduit gris en vrac hétérogène	RDC - Vol 250 (W.c 10)
P174	Plafond et faux-plafonds	Plafonds	Enduit plâtreux blanc en vrac avec couche en papier	RDC - Vol 237 (Archives 9)
P175	Parois verticales intérieures et enduits	Murs et cloisons	Enduit plâtreux blanc en vrac avec couche en papier	RDC - Vol 237 (Archives 9)
P176 Phase 1	Revêtement de sol	Revêtement de sol	Revêtement souple gris	RDC - Vol 236 (Couloir 19)
P176 Phase 2	Revêtement de sol	Revêtement de sol	Colle polymère jaune non séparable + ragréage rose non séparable	RDC - Vol 236 (Couloir 19)

P177	Plafond et faux-plafonds	Plafonds	Matériau compact gris hétérogène	RDC - Vol 238 (TGBT)
P178	Parois verticales intérieures et enduits	Murs et cloisons	Enduit compact gris hétérogène	RDC - Vol 238 (TGBT)
P179 Phase 1	Plafond et faux-plafonds	Faux plafonds	Matériau fibreux jaune	RDC - Vol 239 (Bureau 166)
P179 Phase 2	Plafond et faux-plafonds	Faux plafonds	Poussières	RDC - Vol 239 (Bureau 166)
P180	Plafond et faux-plafonds	Plafonds	Enduit plâtreux blanc en vrac	RDC - Vol 248 (Bureau 164)
P181	Plafond et faux-plafonds	Plafonds	Peinture non séparable + enduit plâtreux blanc non séparable + papier non séparable + matériau plâtreux blanc avec couche cartonnée non séparable	R+2 - Vol 74 (Palier 1)
P182	Parois verticales intérieures et enduits	Murs et cloisons	Peinture non séparable + enduit plâtreux blanc en vrac avec couche cartonnée	R+2 - Vol 74 (Palier 1)
P183	Plafond et faux-plafonds	Plafonds	Enduit plâtreux blanc en vrac avec couche en papier	R+2 - Vol 72 (W.c 2)
P184	Parois verticales intérieures et enduits	Murs et cloisons	Enduit plâtreux blanc avec couche en papier	R+2 - Vol 72 (W.c 2)
P185 Phase 1	Revêtement de sol	Revêtement de sol	Moquette grise avec couche souple	R+2 - Vol 74 (Palier 1)
P185 Phase 2	Revêtement de sol	Revêtement de sol	Colle polymère jaune	R+2 - Vol 74 (Palier 1)
P186	Plafond et faux-plafonds	Plafonds	Peinture non séparable + papier	R+2 - Vol 70 (Bureau 18)
P187	Parois verticales intérieures et enduits	Murs et cloisons	Enduit plâtreux blanc en vrac avec couche en papier	R+2 - Vol 70 (Bureau 18)
P188 Phase 1	Revêtement de sol	Revêtement de sol	Revêtement souple gris	R+2 - Vol 70 (Bureau 18)
P188 Phase 2	Revêtement de sol	Revêtement de sol	Colle polymère jaune non séparable + ragréage rose avec fibres non séparable + bois aggloméré en vrac non séparable	R+2 - Vol 70 (Bureau 18)
P189	Revêtement de sol	Revêtement de sol	Moquette violette avec couche bitumineuse + colle polymère jaune non séparable	R+2 - Vol 69 (Bureau 17)
P190 Phase 1	Revêtement de sol	Revêtement de sol	Revêtement souple vert	R+2 - Vol 265 (Bureau 173)



P190 Phase 2	Revêtement de sol	Revêtement de sol	Colle polymère jaune non séparable + bois aggloméré non séparable	R+2 - Vol 265 (Bureau 173)
P191	Plafond et faux-plafonds	Plafonds	Peinture non séparable + enduit plâtreux blanc en vrac avec couche en papier	R+2 - Vol 259 (Bureau 167)
P192	Parois verticales intérieures et enduits	Murs et cloisons	Peinture non séparable + enduit plâtreux blanc en vrac non séparable + papier non séparable	R+2 - Vol 259 (Bureau 167)
P193	Revêtement de sol	Revêtement de sol	Peinture non séparable + colle polymère jaune non séparable	R+2 - Vol 264 (Cage escalier 16)
P194	Plafond et faux-plafonds	Plafonds	Enduit plâtreux blanc avec couche en papier	R+2 - Vol 269 (Palier 2)
P195	Parois verticales intérieures et enduits	Murs et cloisons	Enduit plâtreux blanc en vrac avec couche en papier	R+2 - Vol 269 (Palier 2)
P196	Plafond et faux-plafonds	Plafonds	Enduit plâtreux blanc en vrac	R+2 - Vol 270 (W.c 11)
P197	Parois verticales intérieures et enduits	Murs et cloisons	Enduit plâtreux blanc en vrac avec couche en papier	R+2 - Vol 270 (W.c 11)
P198	Parois verticales intérieures et enduits	Murs et cloisons	Enduit plâtreux blanc avec couche en papier	R+2 - Vol 278 (Dégagement 3)
P199	Plafond et faux-plafonds	Plafonds	Peinture en faible quantité non séparable + enduit plâtreux blanc en vrac	R+2 - Vol 278 (Dégagement 3)
P200	Plafond et faux-plafonds	Plafonds	Peinture non séparable + enduit plâtreux blanc en vrac	R+2 - Vol 271 (Archives 10)
P201	Parois verticales intérieures et enduits	Murs et cloisons	Peintures multiples non séparable + enduit plâtreux blanc en vrac	R+2 - Vol 278 (Dégagement 3)
P202 Phase 1	Revêtement de sol	Revêtement de sol	Moquette rouge	R+2 - Vol 271 (Archives 10)
P202 Phase 2	Revêtement de sol	Revêtement de sol	Colle polymère jaune non séparable + matériau plâtreux blanc avec fibres non séparable + carton non séparable	R+2 - Vol 271 (Archives 10)
P203 Phase 1	Revêtement de sol	Revêtement de sol	Moquette marron avec couche souple	R+2 - Vol 278 (Dégagement 3)



P203 Phase 2	Revêtement de sol	Revêtement de sol	Colle polymère jaune avec couche en mousse + papier non séparable + ragréage rose	R+2 - Vol 278 (Dégagement 3)
P203 Phase 3	Revêtement de sol	Revêtement de sol	Colle bitumineuse noire non séparable + matériau beige non séparable	R+2 - Vol 278 (Dégagement 3)
P204	Parois verticales intérieures et enduits	Murs et cloisons	Peintures multiples non séparable + enduit plâtreux beige en vrac	R+2 - Vol 278 (Dégagement 3)
P205	Plafond et faux-plafonds	Plafonds	Peinture non séparable + enduit plâtreux blanc	R+2 - Vol 299 (Bureau 200)
P206	Parois verticales intérieures et enduits	Murs et cloisons	Peinture non séparable + enduit plâtreux blanc avec couche en papier	R+2 - Vol 299 (Bureau 200)
P207 Phase 1	Revêtement de sol	Revêtement de sol	Revêtement souple bleu	R+2 - Vol 299 (Bureau 200)
P207 Phase 2	Revêtement de sol	Revêtement de sol	Colle polymère jaune non séparable + ragréage rose non séparable + peinture non séparable	R+2 - Vol 299 (Bureau 200)
P208 Phase 1	Revêtement de sol	Revêtement de sol	Moquette verte avec couche en mousse	R+2 - Vol 300 (Archives 11)
P208 Phase 2	Revêtement de sol	Revêtement de sol	Colle polymère jaune non séparable + peinture non séparable + bois aggloméré non séparable	R+2 - Vol 300 (Archives 11)
P208 Phase 3	Revêtement de sol	Revêtement de sol	Colle bitumineuse noire en faible quantité + ragréage gris en faible quantité non séparable	R+2 - Vol 300 (Archives 11)
P209	Parois verticales intérieures et enduits	Murs et cloisons	Enduit plâtreux blanc en vrac avec couche en papier	R+2 - Vol 300 (Archives 11)
P210	Façades	Menuiseries	Matériau mou noir	Sous sol - Vol 303 (Extérieur 1)
P211	Façades	Menuiseries	Peinture en faible quantité non séparable + matériau mou noir	Sous sol - Vol 304 (Extérieur 2)
P212	Façades	Menuiseries	Peinture non séparable + matériau beige en vrac	Sous sol - Vol 305 (Extérieur 3)



Parc Edonia - Bât. R - Rue de la Terre Adélie - CS n° 66862
35768 SAINT-GREGOIRE CEDEX
Tel : 02.99.35.41.41
www.itga.fr



Accréditation n° 1-5967

Portée disponible
sur www.cofrac.fr



L'accréditation du COFRAC atteste de la compétence des laboratoires pour les seuls essais couverts par l'accréditation qui sont identifiés par le symbole :

RAPPORT SYNTHÉTIQUE D'ANALYSE NUMÉRO IT0725-35491 EN DATE DU 11/09/2025

RECHERCHE ET IDENTIFICATION D'AMIANTE SUR PRELEVEMENT(S) DE MATÉRIAU(X)

*Ce rapport ne concerne que les échantillons soumis à l'analyse tels qu'ils ont été reçus au laboratoire.
Le laboratoire n'est pas responsable des données fournies par le client qui sont simplement retranscrites et identifiées comme telles.*

Cliant : AC ENVIRONNEMENT 64 rue clement Ader 42153 RIORGES	Réf. Commande ITGA : IT0725-35491 Réf. Commande Client : 002EW804535
---	---

Prélèvement(s) : Reçu au laboratoire le : 05/09/2025

Préparation(s) : Effectuée de façon à être représentative de l'échantillon conformément à l'arrêté du 1er octobre 2019 :
ou - Pour une analyse au Microscope Optique à Lumière Polarisée (MOLP) : Prélèvement et montage adapté sur lame de microscopie
- Pour une analyse au Microscope Electronique à Transmission Analytique (META) en fonction de la nature de la prise d'essai :

(A) - Traitement mécanique en milieu aqueux

(B) - Traitement chimique et mécanique au chloroforme

Technique(s) - Microscopie Optique à Lumière Polarisée (parties pertinentes de la norme NF ISO 22262-1) : Morphologie et critères optiques

Analytique(s) : La détection de fibres d'amiante optiquement observables est garantie si la teneur est supérieure ou égale à 0,1 % en masse.

ou - Microscopie Electronique à Transmission Analytique (parties pertinentes de la norme NF X 43-050) : Morphologie, EDX et diffraction
électronique

La détection de fibres d'amiante est garantie si la teneur est supérieure ou égale à 0,1 % en masse.

Résultat(s) :

Fraction analysée	Technique analytique (Méthode de préparation et date d'analyse)	Résultat / Variété d'amiante	Elements analytiques
Réf dossier client : Bâtiment Rectorat 168 Rue Caponière - 14000 CAEN Bâtiment Rectorat		Réf échantillon ITGA : IT072509-8114	
Réf échantillon client : 002EW804535001 / Revêtement de sol / Revêtement de sol / Lés plastiques avec sous-couche / Vol 1 (Dégagement 1)		Description ITGA : Revêtement souple beige / Colle polymère jaune / Peinture / Ragréage gris / Ragréage rose / Matériau blanc en faible quantité	
▶ Revêtement souple beige	META (A) le 11/09/2025 Nombre de préparations : 1 Nombre de supports d'analyse : 1	Amiante non détecté (2) / -	Analyste : LDA
▶ Colle polymère jaune non séparable + Peinture non séparable + Ragréage gris non séparable + Ragréage rose non séparable + Matériau blanc en faible quantité non séparable	META (A) le 11/09/2025 Nombre de préparations : 1 Nombre de supports d'analyse : 1	Amiante non détecté (2) / -	Analyste : LDA (4)

La reproduction de ce rapport n'est autorisée que sous sa forme intégrale ; ce rapport ne doit pas être reproduit partiellement sans l'approbation du laboratoire.

Sauf demande particulière et écrite du client, les échantillons sont conservés pendant 6 mois et les rapports pendant 10 ans.

RAPPORT SYNTHÉTIQUE D'ANALYSE NUMÉRO IT0725-35491 EN DATE DU 11/09/2025
RECHERCHE ET IDENTIFICATION D'AMIANTE SUR PRELEVEMENT(S) DE MATÉRIAU(X)

Fraction analysée	Technique analytique (Méthode de préparation et date d'analyse)	Résultat / Variété d'amiante	Elements analytiques
Réf dossier client : Bâtiment Rectorat 168 Rue Caponière - 14000 CAEN Bâtiment Rectorat Réf échantillon client : 002EW804535002 / Revêtement de sol / Revêtement de sol / Moquettes avec sous-couche / Vol 1 (Dégagement 1)	Réf échantillon ITGA : IT072509-8115 Description ITGA : Moquette marron / Colle polymère jaune / Ragréage rose / Ragréage gris		
Moquette marron	META (B) le 11/09/2025 Nombre de préparations : 1 Nombre de supports d'analyse : 1	Amiante non détecté (2) / -	Analyste : LDA
Colle polymère jaune non séparable + Ragréage rose non séparable + Ragréage gris non séparable	META (A) le 11/09/2025 Nombre de préparations : 1 Nombre de supports d'analyse : 1	Amiante non détecté (2) / -	Analyste : KSA (4)
Réf dossier client : Bâtiment Rectorat 168 Rue Caponière - 14000 CAEN Bâtiment Rectorat Réf échantillon client : 002EW804535003 / Plafond et faux-plafonds / Plafonds / Enduits plâtre / Vol 1 (Dégagement 1)	Réf échantillon ITGA : IT072509-8116 Description ITGA : Peintures multiples / Enduit plâtreux blanc en vrac		
Peintures multiples non séparable + Enduit plâtreux blanc en vrac	META (A) le 11/09/2025 Nombre de préparations : 2 Nombre de supports d'analyse : 2	Amiante non détecté (2) / -	Analyste : LDA (3)
Réf dossier client : Bâtiment Rectorat 168 Rue Caponière - 14000 CAEN Bâtiment Rectorat Réf échantillon client : 002EW804535004 / Parois verticales intérieures et enduits / Murs et cloisons / Enduits plâtre / Vol 1 (Dégagement 1)	Réf échantillon ITGA : IT072509-8117 Description ITGA : Peintures multiples / Enduit plâtreux blanc en vrac		
Peintures multiples non séparable + Enduit plâtreux blanc en vrac	META (A) le 11/09/2025 Nombre de préparations : 1 Nombre de supports d'analyse : 1	Amiante non détecté (2) / -	Analyste : ILM (3)
Réf dossier client : Bâtiment Rectorat 168 Rue Caponière - 14000 CAEN Bâtiment Rectorat Réf échantillon client : 002EW804535005 / Parois verticales intérieures et enduits / Murs et cloisons / Jonction entre panneaux préfabriqués / Vol 1 (Dégagement 1)	Réf échantillon ITGA : IT072509-8118 Description ITGA : Peinture / Enduit plâtreux blanc en vrac avec couche en papier		
Peinture non séparable + Enduit plâtreux blanc en vrac avec couche en papier	META (A) le 11/09/2025 Nombre de préparations : 1 Nombre de supports d'analyse : 1	Amiante non détecté (2) / -	Analyste : KSA (3)

La reproduction de ce rapport n'est autorisée que sous sa forme intégrale ; ce rapport ne doit pas être reproduit partiellement sans l'approbation du laboratoire.

Sauf demande particulière et écrite du client, les échantillons sont conservés pendant 6 mois et les rapports pendant 10 ans.

RAPPORT SYNTHÉTIQUE D'ANALYSE NUMÉRO IT0725-35491 EN DATE DU 11/09/2025
RECHERCHE ET IDENTIFICATION D'AMIANTE SUR PRELEVEMENT(S) DE MATÉRIAU(X)

Fraction analysée	Technique analytique (Méthode de préparation et date d'analyse)	Résultat / Variété d'amiante	Elements analytiques
Réf dossier client : Bâtiment Rectorat 168 Rue Caponière - 14000 CAEN Bâtiment Rectorat Réf échantillon client : 002EW804535006 / Plafond et faux-plafonds / Faux plafonds / Panneaux et plaques / Vol 2 (Salle de réunion 1)		Réf échantillon ITGA : IT072509-8119 Description ITGA : Enduit blanc / Matériau fibreux beige	
▶ Enduit blanc non séparable + Matériau fibreux beige	MOLP + META (A) le 11/09/2025 Nombre de préparations : 3 Nombre de supports d'analyse : 3	Amiante non détecté (2) / -	Analyste : LDA (4)
Réf dossier client : Bâtiment Rectorat 168 Rue Caponière - 14000 CAEN Bâtiment Rectorat Réf échantillon client : 002EW804535007 / Plafond et faux-plafonds / Plafonds / Enduits plâtre / Vol 2 (Salle de réunion 1)		Réf échantillon ITGA : IT072509-8120 Description ITGA : Peintures multiples / Enduit plâtreux blanc en vrac	
▶ Peintures multiples non séparable + Enduit plâtreux blanc en vrac	META (A) le 11/09/2025 Nombre de préparations : 1 Nombre de supports d'analyse : 1	Amiante non détecté (2) / -	Analyste : KSA (3)
Réf dossier client : Bâtiment Rectorat 168 Rue Caponière - 14000 CAEN Bâtiment Rectorat Réf échantillon client : 002EW804535008 / Parois verticales intérieures et enduits / Murs et cloisons / Enduits plâtre / Vol 2 (Salle de réunion 1)		Réf échantillon ITGA : IT072509-8121 Description ITGA : Peintures multiples / Enduit plâtreux blanc en vrac	
▶ Peintures multiples non séparable + Enduit plâtreux blanc en vrac	META (A) le 11/09/2025 Nombre de préparations : 2 Nombre de supports d'analyse : 2	Amiante non détecté (2) / -	Analyste : KSA (3)
Réf dossier client : Bâtiment Rectorat 168 Rue Caponière - 14000 CAEN Bâtiment Rectorat Réf échantillon client : 002EW804535009 / Parois verticales intérieures et enduits / Murs et cloisons / Jonction entre panneaux préfabriqués / Vol 4 (Salle de réunion 2)		Réf échantillon ITGA : IT072509-8122 Description ITGA : Enduit plâtreux blanc en vrac avec couche en papier	
▶ Enduit plâtreux blanc en vrac avec couche en papier	META (A) le 11/09/2025 Nombre de préparations : 1 Nombre de supports d'analyse : 1	Amiante non détecté (2) / -	Analyste : LDA (3)
Réf dossier client : Bâtiment Rectorat 168 Rue Caponière - 14000 CAEN Bâtiment Rectorat Réf échantillon client : 002EW804535010 / Plafond et faux-plafonds / Plafonds / Jonction entre panneaux préfabriqués / Vol 1 (Dégagement 1)		Réf échantillon ITGA : IT072509-8123 Description ITGA : Enduit plâtreux blanc en vrac avec couche en papier	
▶ Enduit plâtreux blanc en vrac avec couche en papier	META (A) le 11/09/2025 Nombre de préparations : 1 Nombre de supports d'analyse : 1	Amiante non détecté (2) / -	Analyste : ATH (3)

La reproduction de ce rapport n'est autorisée que sous sa forme intégrale ; ce rapport ne doit pas être reproduit partiellement sans l'approbation du laboratoire.

Sauf demande particulière et écrite du client, les échantillons sont conservés pendant 6 mois et les rapports pendant 10 ans.

RAPPORT SYNTHÉTIQUE D'ANALYSE NUMÉRO IT0725-35491 EN DATE DU 11/09/2025
RECHERCHE ET IDENTIFICATION D'AMIANTE SUR PRELEVEMENT(S) DE MATÉRIAU(X)

Fraction analysée	Technique analytique (Méthode de préparation et date d'analyse)	Résultat / Variété d'amiante	Elements analytiques
Réf dossier client : Bâtiment Rectorat 168 Rue Caponière - 14000 CAEN Bâtiment Rectorat Réf échantillon client : 002EW804535011 / Plafond et faux-plafonds / Plafonds / Enduits plâtre / Vol 1 (Dégagement 1)	Réf échantillon ITGA : IT072509-8124 Description ITGA : Enduit plâtreux blanc en vrac		
▸ Enduit plâtreux blanc en vrac	META (A) le 11/09/2025 Nombre de préparations : 1 Nombre de supports d'analyse : 1	Amiante non détecté (2) / -	Analyste : ATH (3)
Réf dossier client : Bâtiment Rectorat 168 Rue Caponière - 14000 CAEN Bâtiment Rectorat Réf échantillon client : 002EW804535012 / Plafond et faux-plafonds / Plafonds / Jonction entre panneaux préfabriqués / Vol 11 (Bureau 6)	Réf échantillon ITGA : IT072509-8125 Description ITGA : Enduit plâtreux blanc en vrac avec couche en papier		
▸ Enduit plâtreux blanc en vrac avec couche en papier	META (A) le 11/09/2025 Nombre de préparations : 1 Nombre de supports d'analyse : 1	Amiante non détecté (2) / -	Analyste : ATH (3)
Réf dossier client : Bâtiment Rectorat 168 Rue Caponière - 14000 CAEN Bâtiment Rectorat Réf échantillon client : 002EW804535013 / Plafond et faux-plafonds / Faux plafonds / Isolant de faux-plafond / Vol 13 (Bureau 8)	Réf échantillon ITGA : IT072509-8126 Description ITGA : Matériau fibreux jaune		
▸ Matériau fibreux jaune	MOLP le 10/09/2025 Nombre de préparations : 2 Nombre de supports d'analyse : 2	Amiante non détecté (1) / Aucune	Analyste : MMR
Réf dossier client : Bâtiment Rectorat 168 Rue Caponière - 14000 CAEN Bâtiment Rectorat Réf échantillon client : 002EW804535014 / Plafond et faux-plafonds / Plafonds / Jonction entre panneaux préfabriqués / Vol 19 (W.c 1)	Réf échantillon ITGA : IT072509-8127 Description ITGA : Enduit plâtreux blanc en vrac avec couche en papier		
▸ Enduit plâtreux blanc en vrac avec couche en papier	META (A) le 11/09/2025 Nombre de préparations : 1 Nombre de supports d'analyse : 1	Amiante non détecté (2) / -	Analyste : KSA (3)
Réf dossier client : Bâtiment Rectorat 168 Rue Caponière - 14000 CAEN Bâtiment Rectorat Réf échantillon client : 002EW804535015 / Parois verticales intérieures et enduits / Murs et cloisons / Enduits plâtre / Vol 19 (W.c 1)	Réf échantillon ITGA : IT072509-8128 Description ITGA : Enduit plâtreux blanc		
▸ Enduit plâtreux blanc	META (A) le 11/09/2025 Nombre de préparations : 1 Nombre de supports d'analyse : 1	Amiante non détecté (2) / -	Analyste : ATH

La reproduction de ce rapport n'est autorisée que sous sa forme intégrale ; ce rapport ne doit pas être reproduit partiellement sans l'approbation du laboratoire.

Sauf demande particulière et écrite du client, les échantillons sont conservés pendant 6 mois et les rapports pendant 10 ans.

RAPPORT SYNTHÉTIQUE D'ANALYSE NUMÉRO IT0725-35491 EN DATE DU 11/09/2025
RECHERCHE ET IDENTIFICATION D'AMIANTE SUR PRELEVEMENT(S) DE MATÉRIAU(X)

Fraction analysée	Technique analytique (Méthode de préparation et date d'analyse)	Résultat / Variété d'amiante	Elements analytiques
Réf dossier client : Bâtiment Rectorat 168 Rue Caponière - 14000 CAEN Bâtiment Rectorat Réf échantillon client : 002EW804535016 / Plafond et faux-plafonds / Plafonds / Enduits plâtre / Vol 21 (Cage escalier 3)	Réf échantillon ITGA : IT072509-8129 Description ITGA : Enduit plâtreux blanc en vrac		
▶ Enduit plâtreux blanc en vrac	META (A) le 11/09/2025 Nombre de préparations : 1 Nombre de supports d'analyse : 1	Amiante non détecté (2) / -	Analyste : ATH (3)
Réf dossier client : Bâtiment Rectorat 168 Rue Caponière - 14000 CAEN Bâtiment Rectorat Réf échantillon client : 002EW804535017 / Plafond et faux-plafonds / Plafonds / Flocages / Vol 21 (Cage escalier 3)	Réf échantillon ITGA : IT072509-8130 Description ITGA : Matériau cotonneux blanc avec poussières		
▶ Matériau cotonneux blanc avec poussières	MOLP + META (A) le 11/09/2025 Nombre de préparations : 3 Nombre de supports d'analyse : 3	Amiante non détecté (2) / -	Analyste : KSA
Réf dossier client : Bâtiment Rectorat 168 Rue Caponière - 14000 CAEN Bâtiment Rectorat Réf échantillon client : 002EW804535018 / Parois verticales intérieures et enduits / Murs et cloisons / Enduits plâtre / Vol 21 (Cage escalier 3)	Réf échantillon ITGA : IT072509-8131 Description ITGA : Matériau rose en faible quantité / Enduit plâtreux blanc		
▶ Matériau rose en faible quantité non séparable + Enduit plâtreux blanc	META (A) le 11/09/2025 Nombre de préparations : 1 Nombre de supports d'analyse : 1	Amiante non détecté (2) / -	Analyste : ILM (4)
Réf dossier client : Bâtiment Rectorat 168 Rue Caponière - 14000 CAEN Bâtiment Rectorat Réf échantillon client : 002EW804535019 / Parois verticales intérieures et enduits / Murs et cloisons / Joint de scellement / Vol 21 (Cage escalier 3)	Réf échantillon ITGA : IT072509-8132 Description ITGA : Matériau gris hétérogène		
▶ Matériau gris hétérogène	META (A) le 11/09/2025 Nombre de préparations : 1 Nombre de supports d'analyse : 1	Amiante non détecté (2) / -	Analyste : RBY
Réf dossier client : Bâtiment Rectorat 168 Rue Caponière - 14000 CAEN Bâtiment Rectorat Réf échantillon client : 002EW804535020 / Plafond et faux-plafonds / Plafonds / Enduits plâtre / Vol 22 (Cage escalier 4)	Réf échantillon ITGA : IT072509-8133 Description ITGA : Peintures multiples / Matériau plâtreux blanc		
▶ Peintures multiples non séparable + Matériau plâtreux blanc	META (A) le 11/09/2025 Nombre de préparations : 1 Nombre de supports d'analyse : 1	Amiante non détecté (2) / -	Analyste : KSA (4)

La reproduction de ce rapport n'est autorisée que sous sa forme intégrale ; ce rapport ne doit pas être reproduit partiellement sans l'approbation du laboratoire.

Sauf demande particulière et écrite du client, les échantillons sont conservés pendant 6 mois et les rapports pendant 10 ans.

RAPPORT SYNTHÉTIQUE D'ANALYSE NUMÉRO IT0725-35491 EN DATE DU 11/09/2025
RECHERCHE ET IDENTIFICATION D'AMIANTE SUR PRELEVEMENT(S) DE MATÉRIAU(X)

Fraction analysée	Technique analytique (Méthode de préparation et date d'analyse)	Résultat / Variété d'amiante	Elements analytiques
Réf dossier client : Bâtiment Rectorat 168 Rue Caponière - 14000 CAEN Bâtiment Rectorat Réf échantillon client : 002EW804535021 / Plafond et faux-plafonds / Faux plafonds / Panneaux et plaques / Vol 22 (Cage escalier 4)		Réf échantillon ITGA : IT072509-8134 Description ITGA : Enduit blanc / Matériau fibreux beige	
▶ Enduit blanc non séparable + Matériau fibreux beige	MOLP + META (A) le 11/09/2025 Nombre de préparations : 3 Nombre de supports d'analyse : 3	Amiante non détecté (2) / -	Analyste : LYA (4)
Réf dossier client : Bâtiment Rectorat 168 Rue Caponière - 14000 CAEN Bâtiment Rectorat Réf échantillon client : 002EW804535022 / Plafond et faux-plafonds / Plafonds / Enduits plâtre / Vol 25 (Cage escalier 7)		Réf échantillon ITGA : IT072509-8135 Description ITGA : Enduit plâtreux blanc en vrac	
▶ Enduit plâtreux blanc en vrac	META (A) le 11/09/2025 Nombre de préparations : 1 Nombre de supports d'analyse : 1	Amiante non détecté (2) / -	Analyste : RBY (3)
Réf dossier client : Bâtiment Rectorat 168 Rue Caponière - 14000 CAEN Bâtiment Rectorat Réf échantillon client : 002EW804535023 / Plafond et faux-plafonds / Plafonds / Flocages / Vol 25 (Cage escalier 7)		Réf échantillon ITGA : IT072509-8136 Description ITGA : Matériau cotonneux blanc avec poussières	
▶ Matériau cotonneux blanc avec poussières	MOLP + META (A) le 11/09/2025 Nombre de préparations : 3 Nombre de supports d'analyse : 3	Amiante non détecté (2) / -	Analyste : LDA
Réf dossier client : Bâtiment Rectorat 168 Rue Caponière - 14000 CAEN Bâtiment Rectorat Réf échantillon client : 002EW804535024 / Parois verticales intérieures et enduits / Murs et cloisons / Enduits plâtre / Vol 25 (Cage escalier 7)		Réf échantillon ITGA : IT072509-8137 Description ITGA : Enduit plâtreux blanc en vrac	
▶ Enduit plâtreux blanc en vrac	META (A) le 11/09/2025 Nombre de préparations : 1 Nombre de supports d'analyse : 1	Amiante non détecté (2) / -	Analyste : RBY (3)
Réf dossier client : Bâtiment Rectorat 168 Rue Caponière - 14000 CAEN Bâtiment Rectorat Réf échantillon client : 002EW804535025 / Parois verticales intérieures et enduits / Murs et cloisons / Joint de scellement / Vol 25 (Cage escalier 7)		Réf échantillon ITGA : IT072509-8138 Description ITGA : Matériau gris hétérogène	
▶ Matériau gris hétérogène	META (A) le 11/09/2025 Nombre de préparations : 1 Nombre de supports d'analyse : 1	Amiante non détecté (2) / -	Analyste : KSA

La reproduction de ce rapport n'est autorisée que sous sa forme intégrale ; ce rapport ne doit pas être reproduit partiellement sans l'approbation du laboratoire.

Sauf demande particulière et écrite du client, les échantillons sont conservés pendant 6 mois et les rapports pendant 10 ans.

RAPPORT SYNTHÉTIQUE D'ANALYSE NUMÉRO IT0725-35491 EN DATE DU 11/09/2025
RECHERCHE ET IDENTIFICATION D'AMIANTE SUR PRELEVEMENT(S) DE MATÉRIAU(X)

Fraction analysée	Technique analytique (Méthode de préparation et date d'analyse)	Résultat / Variété d'amiante	Elements analytiques
Réf dossier client : Bâtiment Rectorat 168 Rue Caponière - 14000 CAEN Bâtiment Rectorat Réf échantillon client : 002EW804535026 / Parois verticales intérieures et enduits / Murs et cloisons / Joint de scellement / Vol 25 (Cage escalier 7)	Réf échantillon ITGA : IT072509-8139 Description ITGA : Matériau beige en vrac / Matériau gris en vrac		
▶ Matériau beige en vrac non séparable + Matériau gris en vrac non séparable	META (A) le 11/09/2025 Nombre de préparations : 1 Nombre de supports d'analyse : 1	Amiante non détecté (2) / -	Analyste : RBY (3)
Réf dossier client : Bâtiment Rectorat 168 Rue Caponière - 14000 CAEN Bâtiment Rectorat Réf échantillon client : 002EW804535027 / Plafond et faux-plafonds / Plafonds / Enduits plâtre / Vol 26 (Cage escalier 8)	Réf échantillon ITGA : IT072509-8140 Description ITGA : Peinture / Matériau plâtreux blanc		
▶ Peinture non séparable + Matériau plâtreux blanc non séparable	META (A) le 11/09/2025 Nombre de préparations : 1 Nombre de supports d'analyse : 1	Amiante non détecté (2) / -	Analyste : RBY (4)
Réf dossier client : Bâtiment Rectorat 168 Rue Caponière - 14000 CAEN Bâtiment Rectorat Réf échantillon client : 002EW804535028 / Plafond et faux-plafonds / Plafonds / Enduits plâtre / Vol 36 (Réserve 2)	Réf échantillon ITGA : IT072509-8141 Description ITGA : Peinture / Enduit plâtreux blanc en vrac		
▶ Peinture non séparable + Enduit plâtreux blanc en vrac	META (A) le 11/09/2025 Nombre de préparations : 1 Nombre de supports d'analyse : 1	Amiante non détecté (2) / -	Analyste : RBY (3)
Réf dossier client : Bâtiment Rectorat 168 Rue Caponière - 14000 CAEN Bâtiment Rectorat Réf échantillon client : 002EW804535029 / Parois verticales intérieures et enduits / Murs et cloisons / Jonction entre panneaux préfabriqués / Vol 36 (Réserve 2)	Réf échantillon ITGA : IT072509-8142 Description ITGA : Enduit plâtreux blanc avec couche en papier		
▶ Enduit plâtreux blanc avec couche en papier	META (A) le 11/09/2025 Nombre de préparations : 1 Nombre de supports d'analyse : 1	Amiante non détecté (2) / -	Analyste : RBY
Réf dossier client : Bâtiment Rectorat 168 Rue Caponière - 14000 CAEN Bâtiment Rectorat Réf échantillon client : 002EW804535030 / Parois verticales intérieures et enduits / Murs et cloisons / Enduits plâtre / Vol 36 (Réserve 2)	Réf échantillon ITGA : IT072509-8143 Description ITGA : Peinture / Enduit plâtreux blanc en vrac		
▶ Peinture non séparable + Enduit plâtreux blanc en vrac	META (A) le 11/09/2025 Nombre de préparations : 1 Nombre de supports d'analyse : 1	Amiante non détecté (2) / -	Analyste : RBY (3)

La reproduction de ce rapport n'est autorisée que sous sa forme intégrale ; ce rapport ne doit pas être reproduit partiellement sans l'approbation du laboratoire.

Sauf demande particulière et écrite du client, les échantillons sont conservés pendant 6 mois et les rapports pendant 10 ans.

RAPPORT SYNTHÉTIQUE D'ANALYSE NUMÉRO IT0725-35491 EN DATE DU 11/09/2025
RECHERCHE ET IDENTIFICATION D'AMIANTE SUR PRELEVEMENT(S) DE MATÉRIAU(X)

Fraction analysée	Technique analytique (Méthode de préparation et date d'analyse)	Résultat / Variété d'amiante	Elements analytiques
Réf dossier client : Bâtiment Rectorat 168 Rue Caponière - 14000 CAEN Bâtiment Rectorat Réf échantillon client : 002EW804535031 / Plafond et faux-plafonds / Plafonds / Joint de scellement / Vol 38 (Couloir 1)	Réf échantillon ITGA : IT072509-8144 Description ITGA : Matériau compact gris hétérogène		
▶ Matériau compact gris hétérogène	META (A) le 11/09/2025 Nombre de préparations : 2 Nombre de supports d'analyse : 2	Amiante non détecté (2) / -	Analyste : LDA
Réf dossier client : Bâtiment Rectorat 168 Rue Caponière - 14000 CAEN Bâtiment Rectorat Réf échantillon client : 002EW804535032 / Parois verticales intérieures et enduits / Murs et cloisons / Joint de scellement / Vol 38 (Couloir 1)	Réf échantillon ITGA : IT072509-8145 Description ITGA : Peinture / Matériau beige hétérogène		
▶ Peinture non séparable + Matériau beige hétérogène	META (A) le 11/09/2025 Nombre de préparations : 2 Nombre de supports d'analyse : 2	Amiante non détecté (2) / -	Analyste : LDA (4)
Réf dossier client : Bâtiment Rectorat 168 Rue Caponière - 14000 CAEN Bâtiment Rectorat Réf échantillon client : 002EW804535033 / Parois verticales intérieures et enduits / Murs et cloisons / Enduits plâtre / Vol 38 (Couloir 1)	Réf échantillon ITGA : IT072509-8146 Description ITGA : Enduit plâtreux blanc en vrac		
▶ Enduit plâtreux blanc en vrac	META (A) le 11/09/2025 Nombre de préparations : 1 Nombre de supports d'analyse : 1	Amiante non détecté (2) / -	Analyste : ILM (3)
Réf dossier client : Bâtiment Rectorat 168 Rue Caponière - 14000 CAEN Bâtiment Rectorat Réf échantillon client : 002EW804535034 / Plafond et faux-plafonds / Plafonds / Joint de scellement / Vol 35 (Cave 2)	Réf échantillon ITGA : IT072509-8147 Description ITGA : Matériau gris en vrac hétérogène		
▶ Matériau gris en vrac hétérogène	META (A) le 11/09/2025 Nombre de préparations : 1 Nombre de supports d'analyse : 1	Amiante non détecté (2) / -	Analyste : ATH (3)
Réf dossier client : Bâtiment Rectorat 168 Rue Caponière - 14000 CAEN Bâtiment Rectorat Réf échantillon client : 002EW804535035 / Parois verticales intérieures et enduits / Murs et cloisons / Joint de scellement / Vol 35 (Cave 2)	Réf échantillon ITGA : IT072509-8148 Description ITGA : Matériau gris en vrac hétérogène		
▶ Matériau gris en vrac hétérogène	META (A) le 11/09/2025 Nombre de préparations : 1 Nombre de supports d'analyse : 1	Amiante non détecté (2) / -	Analyste : ILM (3)

La reproduction de ce rapport n'est autorisée que sous sa forme intégrale ; ce rapport ne doit pas être reproduit partiellement sans l'approbation du laboratoire.

Sauf demande particulière et écrite du client, les échantillons sont conservés pendant 6 mois et les rapports pendant 10 ans.

RAPPORT SYNTHÉTIQUE D'ANALYSE NUMÉRO IT0725-35491 EN DATE DU 11/09/2025
RECHERCHE ET IDENTIFICATION D'AMIANTE SUR PRELEVEMENT(S) DE MATÉRIAU(X)

Fraction analysée	Technique analytique (Méthode de préparation et date d'analyse)	Résultat / Variété d'amiante	Elements analytiques
Réf dossier client : Bâtiment Rectorat 168 Rue Caponière - 14000 CAEN Bâtiment Rectorat Réf échantillon client : 002EW804535036 / Plafond et faux-plafonds / Plafonds / Joint de scellement / Vol 33 (Cage escalier 11)		Réf échantillon ITGA : IT072509-8149 Description ITGA : Matériau plâtreux beige	
▶ Matériau plâtreux beige	META (A) le 11/09/2025 Nombre de préparations : 1 Nombre de supports d'analyse : 1	Amiante non détecté (2) / -	Analyste : LDA
Réf dossier client : Bâtiment Rectorat 168 Rue Caponière - 14000 CAEN Bâtiment Rectorat Réf échantillon client : 002EW804535037 / Parois verticales intérieures et enduits / Murs et cloisons / Jonction entre panneaux préfabriqués / Vol 29 (Couloir 2)		Réf échantillon ITGA : IT072509-8150 Description ITGA : Peinture / Enduit plâtreux blanc en vrac avec couche en papier	
▶ Peinture non séparable + Enduit plâtreux blanc en vrac avec couche en papier	META (A) le 11/09/2025 Nombre de préparations : 1 Nombre de supports d'analyse : 1	Amiante non détecté (2) / -	Analyste : RBY (3)
Réf dossier client : Bâtiment Rectorat 168 Rue Caponière - 14000 CAEN Bâtiment Rectorat Réf échantillon client : 002EW804535038 / Revêtement de sol / Revêtement de sol / Chape maigre (base ciment) / Vol 29 (Couloir 2)		Réf échantillon ITGA : IT072509-8151 Description ITGA : Matériau gris en vrac hétérogène / Peinture	
▶ Matériau gris en vrac hétérogène + Peinture non séparable	META (A) le 11/09/2025 Nombre de préparations : 1 Nombre de supports d'analyse : 1	Amiante non détecté (2) / -	Analyste : LDA (3)
Réf dossier client : Bâtiment Rectorat 168 Rue Caponière - 14000 CAEN Bâtiment Rectorat Réf échantillon client : 002EW804535039 / Plafond et faux-plafonds / Plafonds / Flocages / Vol 30 (Chaufferie)		Réf échantillon ITGA : IT072509-8152 Description ITGA : Matériau cotonneux blanc avec poussières	
▶ Matériau cotonneux blanc avec poussières	MOLP + META (A) le 11/09/2025 Nombre de préparations : 3 Nombre de supports d'analyse : 3	Amiante non détecté (2) / -	Analyste : RBY
Réf dossier client : Bâtiment Rectorat 168 Rue Caponière - 14000 CAEN Bâtiment Rectorat Réf échantillon client : 002EW804535040 / Parois verticales intérieures et enduits / Murs et cloisons / Joint de scellement / Vol 29 (Couloir 2)		Réf échantillon ITGA : IT072509-8153 Description ITGA : Matériau gris en vrac hétérogène	
▶ Matériau gris en vrac hétérogène	META (A) le 11/09/2025 Nombre de préparations : 2 Nombre de supports d'analyse : 2	Amiante non détecté (2) / -	Analyste : LDA (3)

La reproduction de ce rapport n'est autorisée que sous sa forme intégrale ; ce rapport ne doit pas être reproduit partiellement sans l'approbation du laboratoire.

Sauf demande particulière et écrite du client, les échantillons sont conservés pendant 6 mois et les rapports pendant 10 ans.

RAPPORT SYNTHÉTIQUE D'ANALYSE NUMÉRO IT0725-35491 EN DATE DU 11/09/2025
RECHERCHE ET IDENTIFICATION D'AMIANTE SUR PRELEVEMENT(S) DE MATÉRIAU(X)

Fraction analysée	Technique analytique (Méthode de préparation et date d'analyse)	Résultat / Variété d'amiante	Elements analytiques
Réf dossier client : Bâtiment Rectorat 168 Rue Caponière - 14000 CAEN Bâtiment Rectorat Réf échantillon client : 002EW804535041 / Plafond et faux-plafonds / Plafonds / Joint de scellement / Vol 40 (Cave 4)	Réf échantillon ITGA : IT072509-8154 Description ITGA : Matériau gris en vrac hétérogène		
▶ Matériau gris en vrac hétérogène	META (A) le 11/09/2025 Nombre de préparations : 1 Nombre de supports d'analyse : 1	Amiante non détecté (2) / -	Analyste : KSA (3)
Réf dossier client : Bâtiment Rectorat 168 Rue Caponière - 14000 CAEN Bâtiment Rectorat Réf échantillon client : 002EW804535042 / Parois verticales intérieures et enduits / Murs et cloisons / Joint de scellement / Vol 40 (Cave 4)	Réf échantillon ITGA : IT072509-8155 Description ITGA : Matériau gris en vrac hétérogène		
▶ Matériau gris en vrac hétérogène	META (A) le 11/09/2025 Nombre de préparations : 1 Nombre de supports d'analyse : 1	Amiante non détecté (2) / -	Analyste : KSA (3)
Réf dossier client : Bâtiment Rectorat 168 Rue Caponière - 14000 CAEN Bâtiment Rectorat Réf échantillon client : 002EW804535043 / Parois verticales intérieures et enduits / Murs et cloisons / Joint de scellement / Vol 39 (Couloir 3)	Réf échantillon ITGA : IT072509-8156 Description ITGA : Peinture / Matériau compact gris hétérogène		
▶ Peinture non séparable + Matériau compact gris hétérogène	META (A) le 11/09/2025 Nombre de préparations : 1 Nombre de supports d'analyse : 1	Amiante non détecté (2) / -	Analyste : LDA (4)
Réf dossier client : Bâtiment Rectorat 168 Rue Caponière - 14000 CAEN Bâtiment Rectorat Réf échantillon client : 002EW804535044 / Revêtement de sol / Revêtement de sol / Chape maigre (base ciment) / Vol 39 (Couloir 3)	Réf échantillon ITGA : IT072509-8157 Description ITGA : Matériau compact gris hétérogène		
▶ Matériau compact gris hétérogène	META (A) le 11/09/2025 Nombre de préparations : 1 Nombre de supports d'analyse : 1	Amiante non détecté (2) / -	Analyste : LDA
Réf dossier client : Bâtiment Rectorat 168 Rue Caponière - 14000 CAEN Bâtiment Rectorat Réf échantillon client : 002EW804535045 / Plafond et faux-plafonds / Plafonds / Joint de scellement / Vol 44 (Local 2)	Réf échantillon ITGA : IT072509-8158 Description ITGA : Peinture / Matériau gris hétérogène / Matériau rouge		
▶ Peinture non séparable + Matériau gris hétérogène non séparable + Matériau rouge non séparable	META (A) le 11/09/2025 Nombre de préparations : 1 Nombre de supports d'analyse : 1	Amiante non détecté (2) / -	Analyste : ILM (4)

La reproduction de ce rapport n'est autorisée que sous sa forme intégrale ; ce rapport ne doit pas être reproduit partiellement sans l'approbation du laboratoire.

Sauf demande particulière et écrite du client, les échantillons sont conservés pendant 6 mois et les rapports pendant 10 ans.

RAPPORT SYNTHÉTIQUE D'ANALYSE NUMÉRO IT0725-35491 EN DATE DU 11/09/2025
RECHERCHE ET IDENTIFICATION D'AMIANTE SUR PRELEVEMENT(S) DE MATÉRIAU(X)

Fraction analysée	Technique analytique (Méthode de préparation et date d'analyse)	Résultat / Variété d'amiante	Elements analytiques
Réf dossier client : Bâtiment Rectorat 168 Rue Caponière - 14000 CAEN Bâtiment Rectorat Réf échantillon client : 002EW804535046 / Parois verticales intérieures et enduits / Murs et cloisons / Joint de scellement / Vol 44 (Local 2)	Réf échantillon ITGA : IT072509-8159 Description ITGA : Peinture / Matériau beige hétérogène		
Peinture non séparable + Matériau beige hétérogène	META (A) le 11/09/2025 Nombre de préparations : 1 Nombre de supports d'analyse : 1	Amiante non détecté (2) / -	Analyste : ATH (4)
Réf dossier client : Bâtiment Rectorat 168 Rue Caponière - 14000 CAEN Bâtiment Rectorat Réf échantillon client : 002EW804535047 / Plafond et faux-plafonds / Plafonds / Joint de scellement / Vol 45 (Couloir 4)	Réf échantillon ITGA : IT072509-8160 Description ITGA : Peinture / Matériau gris hétérogène / Matériau rouge en faible quantité		
Peinture non séparable + Matériau gris hétérogène + Matériau rouge en faible quantité non séparable	META (A) le 11/09/2025 Nombre de préparations : 1 Nombre de supports d'analyse : 1	Amiante non détecté (2) / -	Analyste : KSA (4)
Réf dossier client : Bâtiment Rectorat 168 Rue Caponière - 14000 CAEN Bâtiment Rectorat Réf échantillon client : 002EW804535048 / Parois verticales intérieures et enduits / Murs et cloisons / Enduits projetés / Vol 45 (Couloir 4)	Réf échantillon ITGA : IT072509-8161 Description ITGA : Peinture / Enduit compact gris hétérogène		
Peinture + Enduit compact gris hétérogène	META (A) le 11/09/2025 Nombre de préparations : 1 Nombre de supports d'analyse : 1	Amiante non détecté (2) / -	Analyste : LDA
Réf dossier client : Bâtiment Rectorat 168 Rue Caponière - 14000 CAEN Bâtiment Rectorat Réf échantillon client : 002EW804535049 / Parois verticales intérieures et enduits / Murs et cloisons / Jonction entre panneaux préfabriqués / Vol 45 (Couloir 4)	Réf échantillon ITGA : IT072509-8162 Description ITGA : Enduit plâtreux blanc en vrac avec couche cartonnée		
Enduit plâtreux blanc en vrac avec couche cartonnée	META (A) le 11/09/2025 Nombre de préparations : 1 Nombre de supports d'analyse : 1	Amiante non détecté (2) / -	Analyste : KSA (3)
Réf dossier client : Bâtiment Rectorat 168 Rue Caponière - 14000 CAEN Bâtiment Rectorat Réf échantillon client : 002EW804535050 / Parois verticales intérieures et enduits / Murs et cloisons / Enduits plâtre / Vol 46 (Couloir 5)	Réf échantillon ITGA : IT072509-8163 Description ITGA : Peinture / Enduit plâtreux blanc en vrac		
Peinture non séparable + Enduit plâtreux blanc en vrac	META (A) le 11/09/2025 Nombre de préparations : 1 Nombre de supports d'analyse : 1	Amiante non détecté (2) / -	Analyste : RBY (3)

La reproduction de ce rapport n'est autorisée que sous sa forme intégrale ; ce rapport ne doit pas être reproduit partiellement sans l'approbation du laboratoire.

Sauf demande particulière et écrite du client, les échantillons sont conservés pendant 6 mois et les rapports pendant 10 ans.

RAPPORT SYNTHÉTIQUE D'ANALYSE NUMÉRO IT0725-35491 EN DATE DU 11/09/2025
RECHERCHE ET IDENTIFICATION D'AMIANTE SUR PRELEVEMENT(S) DE MATÉRIAU(X)

Fraction analysée	Technique analytique (Méthode de préparation et date d'analyse)	Résultat / Variété d'amiante	Elements analytiques
Réf dossier client : Bâtiment Rectorat 168 Rue Caponière - 14000 CAEN Bâtiment Rectorat Réf échantillon client : 002EW804535051 / Revêtement de sol / Revêtement de sol / Chape maigre / Vol 46 (Couloir 5)	Réf échantillon ITGA : IT072509-8164 Description ITGA : Matériau compact gris hétérogène		
Matériau compact gris hétérogène	META (A) le 11/09/2025 Nombre de préparations : 1 Nombre de supports d'analyse : 1	Amiante non détecté (2) / -	Analyste : LDA
Réf dossier client : Bâtiment Rectorat 168 Rue Caponière - 14000 CAEN Bâtiment Rectorat Réf échantillon client : 002EW804535052 / Revêtement de sol / Revêtement de sol / Ragréage / Vol 46 (Couloir 5)	Réf échantillon ITGA : IT072509-8165 Description ITGA : Colle polymère jaune / Ragréage rose / Matériau gris hétérogène		
Colle polymère jaune non séparable + Ragréage rose non séparable + Matériau gris hétérogène non séparable	META (A) le 11/09/2025 Nombre de préparations : 1 Nombre de supports d'analyse : 1	Amiante non détecté (2) / -	Analyste : ILM (4)
Réf dossier client : Bâtiment Rectorat 168 Rue Caponière - 14000 CAEN Bâtiment Rectorat Réf échantillon client : 002EW804535053 / Plafond et faux-plafonds / Plafonds / Enduits plâtre / Vol 49 (Cave 7)	Réf échantillon ITGA : IT072509-8166 Description ITGA : Peinture / Enduit plâtreux blanc		
Peinture non séparable + Enduit plâtreux blanc	META (A) le 11/09/2025 Nombre de préparations : 1 Nombre de supports d'analyse : 1	Amiante non détecté (2) / -	Analyste : ATH (4)
Réf dossier client : Bâtiment Rectorat 168 Rue Caponière - 14000 CAEN Bâtiment Rectorat Réf échantillon client : 002EW804535054 / Parois verticales intérieures et enduits / Murs et cloisons / Enduits projetés / Vol 49 (Cave 7)	Réf échantillon ITGA : IT072509-8167 Description ITGA : Enduit gris en vrac hétérogène		
Enduit gris en vrac hétérogène	META (A) le 11/09/2025 Nombre de préparations : 1 Nombre de supports d'analyse : 1	Amiante non détecté (2) / -	Analyste : ATH (3)
Réf dossier client : Bâtiment Rectorat 168 Rue Caponière - 14000 CAEN Bâtiment Rectorat Réf échantillon client : 002EW804535055 / Parois verticales intérieures et enduits / Murs et cloisons / Enduits plâtre / Vol 50 (Cave 8)	Réf échantillon ITGA : IT072509-8168 Description ITGA : Peinture / Enduit plâtreux blanc / Matériau beige en faible quantité		
Peinture non séparable + Enduit plâtreux blanc + Matériau beige en faible quantité non séparable	META (A) le 11/09/2025 Nombre de préparations : 1 Nombre de supports d'analyse : 1	Amiante non détecté (2) / -	Analyste : ILM (4)

La reproduction de ce rapport n'est autorisée que sous sa forme intégrale ; ce rapport ne doit pas être reproduit partiellement sans l'approbation du laboratoire.

Sauf demande particulière et écrite du client, les échantillons sont conservés pendant 6 mois et les rapports pendant 10 ans.

RAPPORT SYNTHÉTIQUE D'ANALYSE NUMÉRO IT0725-35491 EN DATE DU 11/09/2025
RECHERCHE ET IDENTIFICATION D'AMIANTE SUR PRELEVEMENT(S) DE MATÉRIAU(X)

Fraction analysée	Technique analytique (Méthode de préparation et date d'analyse)	Résultat / Variété d'amiante	Elements analytiques
Réf dossier client : Bâtiment Rectorat 168 Rue Caponière - 14000 CAEN Bâtiment Rectorat Réf échantillon client : 002EW804535056 / Revêtement de sol / Revêtement de sol / Chape maigre / Vol 52 (Réserve 3)	Réf échantillon ITGA : IT072509-8169 Description ITGA : Matériau compact gris hétérogène		
▶ Matériau compact gris hétérogène	META (A) le 11/09/2025 Nombre de préparations : 1 Nombre de supports d'analyse : 1	Amiante non détecté / -	Analyste : ILM
Réf dossier client : Bâtiment Rectorat 168 Rue Caponière - 14000 CAEN Bâtiment Rectorat Réf échantillon client : 002EW804535057 / Parois verticales intérieures et enduits / Murs et cloisons / Jonction entre panneaux préfabriqués / Vol 53 (Archives 3)	Réf échantillon ITGA : IT072509-8170 Description ITGA : Enduit plâtreux blanc en vrac avec couche en papier		
▶ Enduit plâtreux blanc en vrac avec couche en papier	META (A) le 11/09/2025 Nombre de préparations : 1 Nombre de supports d'analyse : 1	Amiante non détecté / -	Analyste : KSA
Réf dossier client : Bâtiment Rectorat 168 Rue Caponière - 14000 CAEN Bâtiment Rectorat Réf échantillon client : 002EW804535058 / Revêtement de sol / Revêtement de sol / Chape maigre / Vol 60 (Couloir 6)	Réf échantillon ITGA : IT072509-8171 Description ITGA : Peinture / Matériau rose / Matériau compact gris hétérogène		
▶ Peinture non séparable + Matériau rose non séparable + Matériau compact gris hétérogène	META (A) le 11/09/2025 Nombre de préparations : 1 Nombre de supports d'analyse : 1	Amiante non détecté / -	Analyste : ILM
Réf dossier client : Bâtiment Rectorat 168 Rue Caponière - 14000 CAEN Bâtiment Rectorat Réf échantillon client : 002EW804535059 / Plafond et faux-plafonds / Plafonds / Jonction entre panneaux préfabriqués / Vol 61 (Salle à manger 1)	Réf échantillon ITGA : IT072509-8172 Description ITGA : Peinture / Enduit plâtreux blanc en vrac avec couche en papier		
▶ Peinture non séparable + Enduit plâtreux blanc en vrac avec couche en papier	META (A) le 11/09/2025 Nombre de préparations : 1 Nombre de supports d'analyse : 1	Amiante non détecté / -	Analyste : KSA
Réf dossier client : Bâtiment Rectorat 168 Rue Caponière - 14000 CAEN Bâtiment Rectorat Réf échantillon client : 002EW804535060 / Parois verticales intérieures et enduits / Murs et cloisons / Jonction entre panneaux préfabriqués / Vol 61 (Salle à manger 1)	Réf échantillon ITGA : IT072509-8173 Description ITGA : Enduit plâtreux blanc en vrac avec couche en papier		
▶ Enduit plâtreux blanc en vrac avec couche en papier	META (A) le 11/09/2025 Nombre de préparations : 1 Nombre de supports d'analyse : 1	Amiante non détecté / -	Analyste : KSA

La reproduction de ce rapport n'est autorisée que sous sa forme intégrale ; ce rapport ne doit pas être reproduit partiellement sans l'approbation du laboratoire.

Sauf demande particulière et écrite du client, les échantillons sont conservés pendant 6 mois et les rapports pendant 10 ans.

RAPPORT SYNTHÉTIQUE D'ANALYSE NUMÉRO IT0725-35491 EN DATE DU 11/09/2025
RECHERCHE ET IDENTIFICATION D'AMIANTE SUR PRELEVEMENT(S) DE MATÉRIAU(X)

Fraction analysée	Technique analytique (Méthode de préparation et date d'analyse)	Résultat / Variété d'amiante	Elements analytiques
Réf dossier client : Bâtiment Rectorat 168 Rue Caponière - 14000 CAEN Bâtiment Rectorat Réf échantillon client : 002EW804535061 / Plafond et faux-plafonds / Faux plafonds / Isolant de faux-plafond / Vol 75 (Couloir 7)	Réf échantillon ITGA : IT072509-8174 Description ITGA : Matériau fibreux jaune / Poussières en faible quantité		
▶ Matériau fibreux jaune	MOLP le 10/09/2025 Nombre de préparations : 2 Nombre de supports d'analyse : 2	Amiante non détecté / Aucune	Analyste : MMR
Poussières en faible quantité	---	Non analysé	
Réf dossier client : Bâtiment Rectorat 168 Rue Caponière - 14000 CAEN Bâtiment Rectorat Réf échantillon client : 002EW804535062 / Parois verticales intérieures et enduits / Murs et cloisons / Jonction entre panneaux préfabriqués / Vol 75 (Couloir 7)	Réf échantillon ITGA : IT072509-8175 Description ITGA : Enduit plâtreux blanc en vrac avec couche en papier		
▶ Enduit plâtreux blanc en vrac avec couche en papier	META (A) le 11/09/2025 Nombre de préparations : 1 Nombre de supports d'analyse : 1	Amiante non détecté / -	Analyste : KSA
Réf dossier client : Bâtiment Rectorat 168 Rue Caponière - 14000 CAEN Bâtiment Rectorat Réf échantillon client : 002EW804535063 / Parois verticales intérieures et enduits / Murs et cloisons / Enduits plâtre / Vol 75 (Couloir 7)	Réf échantillon ITGA : IT072509-8176 Description ITGA : Enduit plâtreux blanc en vrac / Peinture		
▶ Enduit plâtreux blanc en vrac + Peinture non séparable	META (A) le 11/09/2025 Nombre de préparations : 1 Nombre de supports d'analyse : 1	Amiante non détecté / -	Analyste : LDA
Réf dossier client : Bâtiment Rectorat 168 Rue Caponière - 14000 CAEN Bâtiment Rectorat Réf échantillon client : 002EW804535064 / Revêtement de sol / Revêtement de sol / Lés plastiques avec sous-couche / Vol 75 (Couloir 7)	Réf échantillon ITGA : IT072509-8177 Description ITGA : Matériau souple blanc / Revêtement cassant beige / Peinture / Colle polymère jaune / Ragréage rose / Revêtement cassant marron avec couche fibreuse		
Matériau souple blanc	---	Non analysé	
▶ Revêtement cassant beige	META (A) le 11/09/2025 Nombre de préparations : 1 Nombre de supports d'analyse : 1	Amiante non détecté / -	Analyste : AFE
▶ Peinture non séparable + Colle polymère jaune non séparable + Ragréage rose	META (A) le 11/09/2025 Nombre de préparations : 1 Nombre de supports d'analyse : 1	Amiante non détecté / -	Analyste : AFE
▶ Revêtement cassant marron avec couche fibreuse	META (A) le 11/09/2025 Nombre de préparations : 1 Nombre de supports d'analyse : 1	Amiante non détecté / -	Analyste : AFE

La reproduction de ce rapport n'est autorisée que sous sa forme intégrale ; ce rapport ne doit pas être reproduit partiellement sans l'approbation du laboratoire.

Sauf demande particulière et écrite du client, les échantillons sont conservés pendant 6 mois et les rapports pendant 10 ans.

RAPPORT SYNTHÉTIQUE D'ANALYSE NUMÉRO IT0725-35491 EN DATE DU 11/09/2025
RECHERCHE ET IDENTIFICATION D'AMIANTE SUR PRELEVEMENT(S) DE MATÉRIAU(X)

Fraction analysée	Technique analytique (Méthode de préparation et date d'analyse)	Résultat / Variété d'amiante	Elements analytiques
Réf dossier client : Bâtiment Rectorat 168 Rue Caponière - 14000 CAEN Bâtiment Rectorat Réf échantillon client : 002EW804535065 / Revêtement de sol / Revêtement de sol / Moquettes avec sous-couche / Vol 112 (Couloir 8)	Réf échantillon ITGA : IT072509-8178 Description ITGA : Moquette marron avec couche souple / Colle polymère jaune / Ragréage gris		
Moquette marron avec couche souple	META (B) le 11/09/2025 Nombre de préparations : 1 Nombre de supports d'analyse : 1	Amiante non détecté / -	Analyste : LDA
Colle polymère jaune non séparable + Ragréage gris non séparable	META (A) le 11/09/2025 Nombre de préparations : 1 Nombre de supports d'analyse : 1	Amiante non détecté / -	Analyste : KSA
Réf dossier client : Bâtiment Rectorat 168 Rue Caponière - 14000 CAEN Bâtiment Rectorat Réf échantillon client : 002EW804535066 / Parois verticales intérieures et enduits / Murs et cloisons / Enduits plâtre / Vol 112 (Couloir 8)	Réf échantillon ITGA : IT072509-8179 Description ITGA : Peinture / Enduit plâtreux blanc		
Peinture non séparable + Enduit plâtreux blanc non séparable	META (A) le 11/09/2025 Nombre de préparations : 1 Nombre de supports d'analyse : 1	Amiante non détecté / -	Analyste : RBY
Réf dossier client : Bâtiment Rectorat 168 Rue Caponière - 14000 CAEN Bâtiment Rectorat Réf échantillon client : 002EW804535067 / Plafond et faux-plafonds / Plafonds / Enduits plâtre / Vol 112 (Couloir 8)	Réf échantillon ITGA : IT072509-8180 Description ITGA : Peinture / Enduit plâtreux blanc en vrac		
Peinture non séparable + Enduit plâtreux blanc en vrac non séparable	META (A) le 11/09/2025 Nombre de préparations : 1 Nombre de supports d'analyse : 1	Amiante non détecté / -	Analyste : KSA
Réf dossier client : Bâtiment Rectorat 168 Rue Caponière - 14000 CAEN Bâtiment Rectorat Réf échantillon client : 002EW804535068 / Parois verticales intérieures et enduits / Murs et cloisons / Enduits plâtre / Vol 104 (Bureau 48)	Réf échantillon ITGA : IT072509-8181 Description ITGA : Peintures multiples / Enduit plâtreux blanc		
Peintures multiples non séparable + Enduit plâtreux blanc	META (A) le 11/09/2025 Nombre de préparations : 1 Nombre de supports d'analyse : 1	Amiante non détecté / -	Analyste : RBY
Réf dossier client : Bâtiment Rectorat 168 Rue Caponière - 14000 CAEN Bâtiment Rectorat Réf échantillon client : 002EW804535069 / Plafond et faux-plafonds / Plafonds / Enduits plâtre / Vol 104 (Bureau 48)	Réf échantillon ITGA : IT072509-8182 Description ITGA : Peintures multiples / Enduit plâtreux blanc en vrac		
Peintures multiples non séparable + Enduit plâtreux blanc en vrac	META (A) le 11/09/2025 Nombre de préparations : 1 Nombre de supports d'analyse : 1	Amiante non détecté / -	Analyste : RBY

La reproduction de ce rapport n'est autorisée que sous sa forme intégrale ; ce rapport ne doit pas être reproduit partiellement sans l'approbation du laboratoire.

Sauf demande particulière et écrite du client, les échantillons sont conservés pendant 6 mois et les rapports pendant 10 ans.

RAPPORT SYNTHÉTIQUE D'ANALYSE NUMÉRO IT0725-35491 EN DATE DU 11/09/2025
RECHERCHE ET IDENTIFICATION D'AMIANTE SUR PRELEVEMENT(S) DE MATÉRIAU(X)

Fraction analysée	Technique analytique (Méthode de préparation et date d'analyse)	Résultat / Variété d'amiante	Elements analytiques
Réf dossier client : Bâtiment Rectorat 168 Rue Caponière - 14000 CAEN Bâtiment Rectorat Réf échantillon client : 002EW804535070 / Plafond et faux-plafonds / Faux plafonds / Panneaux et plaques / Vol 117 (Bureau 61)		Réf échantillon ITGA : IT072509-8183 Description ITGA : Enduit blanc / Matériau fibreux beige	
▶ Enduit blanc non séparable + Matériau fibreux beige	MOLP + META (A) le 11/09/2025 Nombre de préparations : 3 Nombre de supports d'analyse : 3	Amiante non détecté / -	Analyste : KSA
Réf dossier client : Bâtiment Rectorat 168 Rue Caponière - 14000 CAEN Bâtiment Rectorat Réf échantillon client : 002EW804535071 / Parois verticales intérieures et enduits / Murs et cloisons / Jonction entre panneaux préfabriqués / Vol 117 (Bureau 61)		Réf échantillon ITGA : IT072509-8184 Description ITGA : Enduit plâtreux blanc en vrac avec couche en papier	
▶ Enduit plâtreux blanc en vrac avec couche en papier	META (A) le 11/09/2025 Nombre de préparations : 1 Nombre de supports d'analyse : 1	Amiante non détecté / -	Analyste : KSA
Réf dossier client : Bâtiment Rectorat 168 Rue Caponière - 14000 CAEN Bâtiment Rectorat Réf échantillon client : 002EW804535072 / Parois verticales intérieures et enduits / Murs et cloisons / Jonction entre panneaux préfabriqués / Vol 112 (Coulloir 8)		Réf échantillon ITGA : IT072509-8185 Description ITGA : Enduit plâtreux blanc en vrac avec couche en papier	
▶ Enduit plâtreux blanc en vrac avec couche en papier	META (A) le 11/09/2025 Nombre de préparations : 1 Nombre de supports d'analyse : 1	Amiante non détecté / -	Analyste : RBY
Réf dossier client : Bâtiment Rectorat 168 Rue Caponière - 14000 CAEN Bâtiment Rectorat Réf échantillon client : 002EW804535073 / Revêtement de sol / Revêtement de sol / Lés plastiques avec sous-couche / Vol 117 (Bureau 61)		Réf échantillon ITGA : IT072509-8186 Description ITGA : Revêtement souple bleu / Colle polymère jaune / Ragréage gris / Matériau blanc avec couche en papier	
▶ Revêtement souple bleu	META (A) le 11/09/2025 Nombre de préparations : 1 Nombre de supports d'analyse : 1	Amiante non détecté / -	Analyste : LDA
▶ Colle polymère jaune non séparable + Ragréage gris non séparable + Matériau blanc avec couche en papier non séparable	META (A) le 11/09/2025 Nombre de préparations : 1 Nombre de supports d'analyse : 1	Amiante non détecté / -	Analyste : LDA

La reproduction de ce rapport n'est autorisée que sous sa forme intégrale ; ce rapport ne doit pas être reproduit partiellement sans l'approbation du laboratoire.

Sauf demande particulière et écrite du client, les échantillons sont conservés pendant 6 mois et les rapports pendant 10 ans.

RAPPORT SYNTHÉTIQUE D'ANALYSE NUMÉRO IT0725-35491 EN DATE DU 11/09/2025
RECHERCHE ET IDENTIFICATION D'AMIANTE SUR PRELEVEMENT(S) DE MATÉRIAU(X)

Fraction analysée	Technique analytique (Méthode de préparation et date d'analyse)	Résultat / Variété d'amiante	Elements analytiques
Réf dossier client : Bâtiment Rectorat 168 Rue Caponière - 14000 CAEN Bâtiment Rectorat Réf échantillon client : 002EW804535074 / Revêtement de sol / Revêtement de sol / Lés plastiques avec sous-couche / Vol 113 (Bureau 57)			
		Réf échantillon ITGA : IT072509-8187	
		Description ITGA : Revêtement souple gris / Colle polymère jaune	
▸ Revêtement souple gris	META (A) le 11/09/2025 Nombre de préparations : 1 Nombre de supports d'analyse : 1	Amiante non détecté / -	Analyste : KSA
▸ Colle polymère jaune	META (B) le 11/09/2025 Nombre de préparations : 1 Nombre de supports d'analyse : 1	Amiante non détecté / -	Analyste : LYA
Réf dossier client : Bâtiment Rectorat 168 Rue Caponière - 14000 CAEN Bâtiment Rectorat Réf échantillon client : 002EW804535075 / Plafond et faux-plafonds / Plafonds / Jonction entre panneaux préfabriqués / Vol 113 (Bureau 57)			
		Réf échantillon ITGA : IT072509-8188	
		Description ITGA : Enduit plâtreux blanc en vrac avec couche en papier	
▸ Enduit plâtreux blanc en vrac avec couche en papier	META (A) le 11/09/2025 Nombre de préparations : 1 Nombre de supports d'analyse : 1	Amiante non détecté / -	Analyste : KSA
Réf dossier client : Bâtiment Rectorat 168 Rue Caponière - 14000 CAEN Bâtiment Rectorat Réf échantillon client : 002EW804535076 / Parois verticales intérieures et enduits / Murs et cloisons / Jonction entre panneaux préfabriqués / Vol 118 (W.c 3)			
		Réf échantillon ITGA : IT072509-8189	
		Description ITGA : Enduit plâtreux blanc avec couche en papier	
▸ Enduit plâtreux blanc avec couche en papier	META (A) le 11/09/2025 Nombre de préparations : 1 Nombre de supports d'analyse : 1	Amiante non détecté / -	Autres fibres inhalables distinguées par M. Analyste : AFE
Réf dossier client : Bâtiment Rectorat 168 Rue Caponière - 14000 CAEN Bâtiment Rectorat Réf échantillon client : 002EW804535077 / Plafond et faux-plafonds / Faux plafonds / Panneaux et plaques / Vol 118 (W.c 3)			
		Réf échantillon ITGA : IT072509-8190	
		Description ITGA : Enduit blanc / Matériau fibreux beige	
▸ Enduit blanc non séparable + Matériau fibreux beige	MOLP + META (A) le 11/09/2025 Nombre de préparations : 3 Nombre de supports d'analyse : 3	Amiante non détecté / -	Analyste : KSA

La reproduction de ce rapport n'est autorisée que sous sa forme intégrale ; ce rapport ne doit pas être reproduit partiellement sans l'approbation du laboratoire.

Sauf demande particulière et écrite du client, les échantillons sont conservés pendant 6 mois et les rapports pendant 10 ans.

RAPPORT SYNTHÉTIQUE D'ANALYSE NUMÉRO IT0725-35491 EN DATE DU 11/09/2025
RECHERCHE ET IDENTIFICATION D'AMIANTE SUR PRELEVEMENT(S) DE MATÉRIAU(X)

Fraction analysée	Technique analytique (Méthode de préparation et date d'analyse)	Résultat / Variété d'amiante	Elements analytiques
Réf dossier client : Bâtiment Rectorat 168 Rue Caponière - 14000 CAEN Bâtiment Rectorat Réf échantillon client : 002EW804535078 / Parois verticales intérieures et enduits / Murs et cloisons / Enduits ciment / Vol 118 (W.c 3)	Réf échantillon ITGA : IT072509-8191 Description ITGA :	Peintures multiples / Enduit plâtreux blanc en vrac / Enduit gris	
Peintures multiples non séparable + Enduit plâtreux blanc en vrac non séparable + Enduit gris	META (A) le 11/09/2025 Nombre de préparations : 1 Nombre de supports d'analyse : 1	Amiante non détecté / -	Analyste : LDA
Réf dossier client : Bâtiment Rectorat 168 Rue Caponière - 14000 CAEN Bâtiment Rectorat Réf échantillon client : 002EW804535079 / Plafond et faux-plafonds / Faux plafonds / Isolant de faux-plafond / Vol 78 (Bureau 22)	Réf échantillon ITGA : IT072509-8192 Description ITGA :	Matériau fibreux jaune	
Matériau fibreux jaune	MOLP le 10/09/2025 Nombre de préparations : 2 Nombre de supports d'analyse : 2	Amiante non détecté / Aucune	Analyste : MMR
Réf dossier client : Bâtiment Rectorat 168 Rue Caponière - 14000 CAEN Bâtiment Rectorat Réf échantillon client : 002EW804535080 / Parois verticales intérieures et enduits / Murs et cloisons / Jonction entre panneaux préfabriqués / Vol 81 (Bureau 25)	Réf échantillon ITGA : IT072509-8193 Description ITGA :	Matériau plâtreux blanc avec couche cartonnée / Enduit blanc en vrac avec couche en toile	
Matériau plâtreux blanc avec couche cartonnée non séparable + Enduit blanc en vrac avec couche en toile non séparable	META (A) le 11/09/2025 Nombre de préparations : 1 Nombre de supports d'analyse : 1	Amiante non détecté / -	Analyste : LDA
Réf dossier client : Bâtiment Rectorat 168 Rue Caponière - 14000 CAEN Bâtiment Rectorat Réf échantillon client : 002EW804535081 / Parois verticales intérieures et enduits / Murs et cloisons / Jonction entre panneaux préfabriqués / Vol 76 (Bureau 20)	Réf échantillon ITGA : IT072509-8194 Description ITGA :	Enduit plâtreux blanc avec couche en papier	
Enduit plâtreux blanc avec couche en papier	META (A) le 11/09/2025 Nombre de préparations : 1 Nombre de supports d'analyse : 1	Amiante non détecté / -	Analyste : LDA

RAPPORT SYNTHÉTIQUE D'ANALYSE NUMÉRO IT0725-35491 EN DATE DU 11/09/2025
RECHERCHE ET IDENTIFICATION D'AMIANTE SUR PRELEVEMENT(S) DE MATÉRIAU(X)

Fraction analysée	Technique analytique (Méthode de préparation et date d'analyse)	Résultat / Variété d'amiante	Elements analytiques
<div> <div>Réf dossier client : Bâtiment Rectorat 168 Rue Caponière - 14000 CAEN Bâtiment Rectorat</div> <div>Réf échantillon client : 002EW804535082 / Revêtement de sol / Revêtement de sol / Lés plastiques avec sous-couche / Vol 125 (Couloir 9)</div> </div> <div> <div>Réf échantillon ITGA : IT072509-8195</div> <div>Description ITGA : Revêtement souple beige / Colle polymère jaune / Revêtement cassant rose avec couche en toile / Colle polymère jaune / Ragréage rose</div> </div>			
▸ Revêtement souple beige	META (A) le 11/09/2025 Nombre de préparations : 2 Nombre de supports d'analyse : 2	Amiante non détecté / -	Analyste : AHZ
▸ Colle polymère jaune non séparable + Revêtement cassant rose avec couche en toile	META (A) le 11/09/2025 Nombre de préparations : 1 Nombre de supports d'analyse : 1	Amiante non détecté / -	Analyste : RBY
▸ Colle polymère jaune non séparable + Ragréage rose	META (A) le 11/09/2025 Nombre de préparations : 1 Nombre de supports d'analyse : 1	Amiante non détecté / -	Analyste : RBY
<div> <div>Réf dossier client : Bâtiment Rectorat 168 Rue Caponière - 14000 CAEN Bâtiment Rectorat</div> <div>Réf échantillon client : 002EW804535083 / Revêtement de sol / Revêtement de sol / Colle bitumeuse / Vol 125 (Couloir 9)</div> </div> <div> <div>Réf échantillon ITGA : IT072509-8196</div> <div>Description ITGA : Colle polymère jaune / Ragréage rose / Colle bitumineuse noire / Peinture en faible quantité / Ragréage gris / Matériau gris hétérogène / Matériau beige hétérogène</div> </div>			
▸ Ragréage rose	META (A) le 11/09/2025 Nombre de préparations : 3 Nombre de supports d'analyse : 3	Amiante non détecté / -	Analyste : AHZ
▸ Colle polymère jaune non séparable + Colle bitumineuse noire + Peinture en faible quantité non séparable + Ragréage gris non séparable	MOLP le 10/09/2025 Nombre de préparations : 2 Nombre de supports d'analyse : 2	Présence de fibres d'amiante / Chrysotile	Analyste : MMR
▸ Matériau gris hétérogène non séparable + Matériau beige hétérogène non séparable	META (A) le 11/09/2025 Nombre de préparations : 1 Nombre de supports d'analyse : 1	Amiante non détecté / -	Analyste : RBY

RAPPORT SYNTHÉTIQUE D'ANALYSE NUMÉRO IT0725-35491 EN DATE DU 11/09/2025
RECHERCHE ET IDENTIFICATION D'AMIANTE SUR PRELEVEMENT(S) DE MATÉRIAU(X)

Fraction analysée	Technique analytique (Méthode de préparation et date d'analyse)	Résultat / Variété d'amiante	Elements analytiques
Réf dossier client : Bâtiment Rectorat 168 Rue Caponière - 14000 CAEN Bâtiment Rectorat Réf échantillon client : 002EW804535084 / Revêtement de sol / Revêtement de sol / Moquettes avec sous-couche / Vol 125 (Couloir 9)			
		Réf échantillon ITGA : IT072509-8197 Description ITGA : Moquette marron avec couche souple / Colle polymère jaune / Peinture en faible quantité / Revêtement souple beige / Colle polymère jaune / Ragréage rose / Matériau blanc en faible quantité	
Moquette marron avec couche souple	META (B) le 11/09/2025 Nombre de préparations : 3 Nombre de supports d'analyse : 3	Amiante non détecté / -	Analyste : AFE
Colle polymère jaune + Peinture en faible quantité non séparable	META (B) le 11/09/2025 Nombre de préparations : 3 Nombre de supports d'analyse : 3	Présence de fibres d'amiante / Chrysotile	Analyste : AFE
Revêtement souple beige	META (A) le 11/09/2025 Nombre de préparations : 1 Nombre de supports d'analyse : 1	Amiante non détecté / -	Analyste : LDA
Colle polymère jaune non séparable + Ragréage rose non séparable + Matériau blanc en faible quantité non séparable	META (A) le 11/09/2025 Nombre de préparations : 1 Nombre de supports d'analyse : 1	Amiante non détecté / -	Analyste : LDA
Réf dossier client : Bâtiment Rectorat 168 Rue Caponière - 14000 CAEN Bâtiment Rectorat Réf échantillon client : 002EW804535085 / Plafond et faux-plafonds / Plafonds / Enduits plâtre / Vol 125 (Couloir 9)			
		Réf échantillon ITGA : IT072509-8198 Description ITGA : Peinture / Matériau plâtreux blanc	
Peinture non séparable + Matériau plâtreux blanc non séparable	META (A) le 11/09/2025 Nombre de préparations : 1 Nombre de supports d'analyse : 1	Amiante non détecté / -	Analyste : LDA
Réf dossier client : Bâtiment Rectorat 168 Rue Caponière - 14000 CAEN Bâtiment Rectorat Réf échantillon client : 002EW804535086 / Plafond et faux-plafonds / Faux plafonds / Panneaux et plaques / Vol 125 (Couloir 9)			
		Réf échantillon ITGA : IT072509-8199 Description ITGA : Enduit blanc / Matériau fibreux beige	
Enduit blanc non séparable + Matériau fibreux beige	MOLP + META (A) le 11/09/2025 Nombre de préparations : 3 Nombre de supports d'analyse : 3	Amiante non détecté / -	Analyste : KSA

La reproduction de ce rapport n'est autorisée que sous sa forme intégrale ; ce rapport ne doit pas être reproduit partiellement sans l'approbation du laboratoire.

Sauf demande particulière et écrite du client, les échantillons sont conservés pendant 6 mois et les rapports pendant 10 ans.

RAPPORT SYNTHÉTIQUE D'ANALYSE NUMÉRO IT0725-35491 EN DATE DU 11/09/2025
RECHERCHE ET IDENTIFICATION D'AMIANTE SUR PRELEVEMENT(S) DE MATÉRIAU(X)

Fraction analysée	Technique analytique (Méthode de préparation et date d'analyse)	Résultat / Variété d'amiante	Elements analytiques
Réf dossier client : Bâtiment Rectorat 168 Rue Caponière - 14000 CAEN Bâtiment Rectorat Réf échantillon client : 002EW804535087 / Plafond et faux-plafonds / Plafonds / Enduits plâtre / Vol 122 (Bureau 64)	Réf échantillon ITGA : IT072509-8200 Description ITGA : Enduit plâtreux blanc en vrac avec poussières		
▶ Enduit plâtreux blanc en vrac avec poussières	META (A) le 11/09/2025 Nombre de préparations : 1 Nombre de supports d'analyse : 1	Amiante non détecté / -	Analyste : ATH
Réf dossier client : Bâtiment Rectorat 168 Rue Caponière - 14000 CAEN Bâtiment Rectorat Réf échantillon client : 002EW804535088 / Revêtement de sol / Revêtement de sol / Laine / Vol 64 (Combles)	Réf échantillon ITGA : IT072509-8201 Description ITGA : Matériau fibreux jaune / Poussières		
▶ Matériau fibreux jaune	MOLP le 10/09/2025 Nombre de préparations : 2 Nombre de supports d'analyse : 2	Amiante non détecté / Aucune	Analyste : MMR
Poussières	---	Non analysé	
Réf dossier client : Bâtiment Rectorat 168 Rue Caponière - 14000 CAEN Bâtiment Rectorat Réf échantillon client : 002EW804535089 / Parois verticales intérieures et enduits / Murs et cloisons / Jonction entre panneaux préfabriqués / Vol 65 (Bureau 14)	Réf échantillon ITGA : IT072509-8202 Description ITGA : Enduit plâtreux blanc avec couche en papier		
▶ Enduit plâtreux blanc avec couche en papier	META (A) le 11/09/2025 Nombre de préparations : 1 Nombre de supports d'analyse : 1	Amiante non détecté / -	Analyste : KSA
Réf dossier client : Bâtiment Rectorat 168 Rue Caponière - 14000 CAEN Bâtiment Rectorat Réf échantillon client : 002EW804535090 / Plafond et faux-plafonds / Plafonds / Jonction entre panneaux préfabriqués / Vol 65 (Bureau 14)	Réf échantillon ITGA : IT072509-8203 Description ITGA : Enduit plâtreux blanc en vrac avec couche en papier		
▶ Enduit plâtreux blanc en vrac avec couche en papier	META (A) le 11/09/2025 Nombre de préparations : 1 Nombre de supports d'analyse : 1	Amiante non détecté / -	Analyste : LYA
Réf dossier client : Bâtiment Rectorat 168 Rue Caponière - 14000 CAEN Bâtiment Rectorat Réf échantillon client : 002EW804535091 / Plafond et faux-plafonds / Plafonds / Jonction entre panneaux préfabriqués / Vol 120 (Salle de réunion 3)	Réf échantillon ITGA : IT072509-8204 Description ITGA : Peinture / Enduit plâtreux blanc en vrac avec couche en papier		
▶ Peinture non séparable + Enduit plâtreux blanc en vrac avec couche en papier	META (A) le 11/09/2025 Nombre de préparations : 1 Nombre de supports d'analyse : 1	Amiante non détecté / -	Analyste : LYA

La reproduction de ce rapport n'est autorisée que sous sa forme intégrale ; ce rapport ne doit pas être reproduit partiellement sans l'approbation du laboratoire.

Sauf demande particulière et écrite du client, les échantillons sont conservés pendant 6 mois et les rapports pendant 10 ans.

RAPPORT SYNTHÉTIQUE D'ANALYSE NUMÉRO IT0725-35491 EN DATE DU 11/09/2025
RECHERCHE ET IDENTIFICATION D'AMIANTE SUR PRELEVEMENT(S) DE MATÉRIAU(X)

Fraction analysée	Technique analytique (Méthode de préparation et date d'analyse)	Résultat / Variété d'amiante	Elements analytiques
Réf dossier client : Bâtiment Rectorat 168 Rue Caponière - 14000 CAEN Bâtiment Rectorat Réf échantillon client : 002EW804535092 / Parois verticales intérieures et enduits / Murs et cloisons / Enduits plâtre / Vol 120 (Salle de réunion 3)	Réf échantillon ITGA : IT072509-8205 Description ITGA : Enduit plâtreux blanc en vrac		
▸ Enduit plâtreux blanc en vrac	META (A) le 11/09/2025 Nombre de préparations : 1 Nombre de supports d'analyse : 1	Amiante non détecté / -	Analyste(s) : ATH / ILM
Réf dossier client : Bâtiment Rectorat 168 Rue Caponière - 14000 CAEN Bâtiment Rectorat Réf échantillon client : 002EW804535093 / Revêtement de sol / Revêtement de sol / Lés plastiques avec sous-couche / Vol 119 (Bureau 62)	Réf échantillon ITGA : IT072509-8206 Description ITGA : Revêtement souple bleu / Colle polymère jaune / Ragréage rose		
▸ Revêtement souple bleu	META (A) le 11/09/2025 Nombre de préparations : 2 Nombre de supports d'analyse : 2	Amiante non détecté / -	Analyste : AHZ
▸ Colle polymère jaune non séparable + Ragréage rose non séparable	META (A) le 11/09/2025 Nombre de préparations : 1 Nombre de supports d'analyse : 1	Amiante non détecté / -	Analyste : RBY
Réf dossier client : Bâtiment Rectorat 168 Rue Caponière - 14000 CAEN Bâtiment Rectorat Réf échantillon client : 002EW804535094 / Revêtement de sol / Revêtement de sol / Colles de carrelage / Vol 119 (Bureau 62)	Réf échantillon ITGA : IT072509-8207 Description ITGA : Colle grise hétérogène		
▸ Colle grise hétérogène	META (A) le 11/09/2025 Nombre de préparations : 1 Nombre de supports d'analyse : 1	Amiante non détecté / -	Analyste : KSA
Réf dossier client : Bâtiment Rectorat 168 Rue Caponière - 14000 CAEN Bâtiment Rectorat Réf échantillon client : 002EW804535095 / Revêtement de sol / Revêtement de sol / Moquettes avec sous-couche / Vol 119 (Bureau 62)	Réf échantillon ITGA : IT072509-8208 Description ITGA : Moquette beige / Colle polymère jaune / Ragréage gris en faible quantité		
▸ Moquette beige	META (B) le 11/09/2025 Nombre de préparations : 1 Nombre de supports d'analyse : 1	Amiante non détecté / -	Analyste : LDA
▸ Colle polymère jaune non séparable + Ragréage gris en faible quantité non séparable	META (A) le 11/09/2025 Nombre de préparations : 2 Nombre de supports d'analyse : 2	Amiante non détecté / -	Analyste : YCM

La reproduction de ce rapport n'est autorisée que sous sa forme intégrale ; ce rapport ne doit pas être reproduit partiellement sans l'approbation du laboratoire.

Sauf demande particulière et écrite du client, les échantillons sont conservés pendant 6 mois et les rapports pendant 10 ans.

RAPPORT SYNTHÉTIQUE D'ANALYSE NUMÉRO IT0725-35491 EN DATE DU 11/09/2025
RECHERCHE ET IDENTIFICATION D'AMIANTE SUR PRELEVEMENT(S) DE MATÉRIAU(X)

Fraction analysée	Technique analytique (Méthode de préparation et date d'analyse)	Résultat / Variété d'amiante	Elements analytiques
Réf dossier client : Bâtiment Rectorat 168 Rue Caponière - 14000 CAEN Bâtiment Rectorat Réf échantillon client : 002EW804535096 / Revêtement de sol / Revêtement de sol / Lés plastiques avec sous-couche / Vol 141 (Bureau 80)			
		Réf échantillon ITGA : IT072509-8209 Description ITGA : Revêtement souple bleu / Colle polymère jaune / Peinture en faible quantité / Bois aggloméré	
▸ Revêtement souple bleu	META (A) le 11/09/2025 Nombre de préparations : 1 Nombre de supports d'analyse : 1	Amiante non détecté / -	Analyste : AFE
▸ Colle polymère jaune + Peinture en faible quantité non séparable + Bois aggloméré non séparable	META (A) le 11/09/2025 Nombre de préparations : 1 Nombre de supports d'analyse : 1	Amiante non détecté / -	Analyste : AFE
Réf dossier client : Bâtiment Rectorat 168 Rue Caponière - 14000 CAEN Bâtiment Rectorat Réf échantillon client : 002EW804535097 / Parois verticales intérieures et enduits / Murs et cloisons / Enduits plâtre / Vol 141 (Bureau 80)			
		Réf échantillon ITGA : IT072509-8210 Description ITGA : Peinture / Enduit plâtreux blanc en vrac	
▸ Peinture non séparable + Enduit plâtreux blanc en vrac	META (A) le 11/09/2025 Nombre de préparations : 1 Nombre de supports d'analyse : 1	Amiante non détecté / -	Analyste : ATH
Réf dossier client : Bâtiment Rectorat 168 Rue Caponière - 14000 CAEN Bâtiment Rectorat Réf échantillon client : 002EW804535098 / Plafond et faux-plafonds / Plafonds / Enduits plâtre / Vol 141 (Bureau 80)			
		Réf échantillon ITGA : IT072509-8211 Description ITGA : Peinture / Enduit plâtreux blanc en vrac	
▸ Peinture non séparable + Enduit plâtreux blanc en vrac	META (A) le 11/09/2025 Nombre de préparations : 1 Nombre de supports d'analyse : 1	Amiante non détecté / -	Analyste : ATH
Réf dossier client : Bâtiment Rectorat 168 Rue Caponière - 14000 CAEN Bâtiment Rectorat Réf échantillon client : 002EW804535099 / Plafond et faux-plafonds / Plafonds / Enduits plâtre / Vol 126 (Couloir 10)			
		Réf échantillon ITGA : IT072509-8212 Description ITGA : Peinture / Enduit plâtreux blanc en vrac	
▸ Peinture non séparable + Enduit plâtreux blanc en vrac	META (A) le 11/09/2025 Nombre de préparations : 1 Nombre de supports d'analyse : 1	Amiante non détecté / -	Analyste : ATH
Réf dossier client : Bâtiment Rectorat 168 Rue Caponière - 14000 CAEN Bâtiment Rectorat Réf échantillon client : 002EW804535100 / Parois verticales intérieures et enduits / Murs et cloisons / Enduits plâtre / Vol 126 (Couloir 10)			
		Réf échantillon ITGA : IT072509-8213 Description ITGA : Peintures multiples / Enduit plâtreux blanc en vrac	
▸ Peintures multiples non séparable + Enduit plâtreux blanc en vrac	META (A) le 11/09/2025 Nombre de préparations : 1 Nombre de supports d'analyse : 1	Amiante non détecté / -	Analyste : KSA

La reproduction de ce rapport n'est autorisée que sous sa forme intégrale ; ce rapport ne doit pas être reproduit partiellement sans l'approbation du laboratoire.

Sauf demande particulière et écrite du client, les échantillons sont conservés pendant 6 mois et les rapports pendant 10 ans.

RAPPORT SYNTHÉTIQUE D'ANALYSE NUMÉRO IT0725-35491 EN DATE DU 11/09/2025
RECHERCHE ET IDENTIFICATION D'AMIANTE SUR PRELEVEMENT(S) DE MATÉRIAU(X)

Fraction analysée	Technique analytique (Méthode de préparation et date d'analyse)	Résultat / Variété d'amiante	Elements analytiques
Réf dossier client : Bâtiment Rectorat 168 Rue Caponière - 14000 CAEN Bâtiment Rectorat Réf échantillon client : 002EW804535101 / Plafond et faux-plafonds / Plafonds / Enduits plâtre / Vol 154 (W.c 4)	Réf échantillon ITGA : IT072509-8214 Description ITGA :	Peinture / Enduit plâtreux blanc en vrac	
Peinture non séparable + Enduit plâtreux blanc en vrac	META (A) le 11/09/2025 Nombre de préparations : 2 Nombre de supports d'analyse : 2	Amiante non détecté / -	Analyste : ATH
Réf dossier client : Bâtiment Rectorat 168 Rue Caponière - 14000 CAEN Bâtiment Rectorat Réf échantillon client : 002EW804535102 / Plafond et faux-plafonds / Faux plafonds / Panneaux et plaques / Vol 149 (W.c 5)	Réf échantillon ITGA : IT072509-8215 Description ITGA :	Peinture / Couche fibreuse blanche / Matériau fibreux jaune avec poussières	
Peinture non séparable + Couche fibreuse blanche non séparable + Matériau fibreux jaune avec poussières	MOLP + META (A) le 11/09/2025 Nombre de préparations : 3 Nombre de supports d'analyse : 3	Amiante non détecté / -	Analyste : LYA
Réf dossier client : Bâtiment Rectorat 168 Rue Caponière - 14000 CAEN Bâtiment Rectorat Réf échantillon client : 002EW804535103 / Parois verticales intérieures et enduits / Murs et cloisons / Enduits plâtre / Vol 154 (W.c 4)	Réf échantillon ITGA : IT072509-8216 Description ITGA :	Peinture / Enduit plâtreux blanc en vrac	
Peinture non séparable + Enduit plâtreux blanc en vrac	META (A) le 11/09/2025 Nombre de préparations : 1 Nombre de supports d'analyse : 1	Amiante non détecté / -	Analyste : ATH
Réf dossier client : Bâtiment Rectorat 168 Rue Caponière - 14000 CAEN Bâtiment Rectorat Réf échantillon client : 002EW804535104 / Plafond et faux-plafonds / Faux plafonds / Panneaux et plaques / Vol 156 (Bureau 92)	Réf échantillon ITGA : IT072509-8217 Description ITGA :	Enduit blanc / Matériau fibreux beige	
Enduit blanc non séparable + Matériau fibreux beige	MOLP + META (A) le 11/09/2025 Nombre de préparations : 3 Nombre de supports d'analyse : 3	Amiante non détecté / -	Analyste : KSA
Réf dossier client : Bâtiment Rectorat 168 Rue Caponière - 14000 CAEN Bâtiment Rectorat Réf échantillon client : 002EW804535105 / Plafond et faux-plafonds / Plafonds / Enduits plâtre / Vol 156 (Bureau 92)	Réf échantillon ITGA : IT072509-8218 Description ITGA :	Enduit plâtreux blanc en vrac	
Enduit plâtreux blanc en vrac	META (A) le 11/09/2025 Nombre de préparations : 1 Nombre de supports d'analyse : 1	Amiante non détecté / -	Analyste : KSA

La reproduction de ce rapport n'est autorisée que sous sa forme intégrale ; ce rapport ne doit pas être reproduit partiellement sans l'approbation du laboratoire.

Sauf demande particulière et écrite du client, les échantillons sont conservés pendant 6 mois et les rapports pendant 10 ans.

RAPPORT SYNTHÉTIQUE D'ANALYSE NUMÉRO IT0725-35491 EN DATE DU 11/09/2025
RECHERCHE ET IDENTIFICATION D'AMIANTE SUR PRELEVEMENT(S) DE MATÉRIAU(X)

Fraction analysée	Technique analytique (Méthode de préparation et date d'analyse)	Résultat / Variété d'amiante	Elements analytiques
Réf dossier client : Bâtiment Rectorat 168 Rue Caponière - 14000 CAEN Bâtiment Rectorat Réf échantillon client : 002EW804535106 / Parois verticales intérieures et enduits / Murs et cloisons / Enduits plâtre / Vol 157 (Bureau 93)	Réf échantillon ITGA : IT072509-8219 Description ITGA : Enduit plâtreux blanc en vrac		
Enduit plâtreux blanc en vrac	META (A) le 11/09/2025 Nombre de préparations : 2 Nombre de supports d'analyse : 2	Amiante non détecté / -	Analyste : KSA
Réf dossier client : Bâtiment Rectorat 168 Rue Caponière - 14000 CAEN Bâtiment Rectorat Réf échantillon client : 002EW804535107 / Parois verticales intérieures et enduits / Murs et cloisons / Jonction entre panneaux préfabriqués / Vol 156 (Bureau 92)	Réf échantillon ITGA : IT072509-8220 Description ITGA : Enduit plâtreux blanc en vrac avec couche en papier		
Enduit plâtreux blanc en vrac avec couche en papier	META (A) le 11/09/2025 Nombre de préparations : 1 Nombre de supports d'analyse : 1	Amiante non détecté / -	Analyste : KSA
Réf dossier client : Bâtiment Rectorat 168 Rue Caponière - 14000 CAEN Bâtiment Rectorat Réf échantillon client : 002EW804535108 / Plafond et faux-plafonds / Plafonds / Jonction entre panneaux préfabriqués / Vol 156 (Bureau 92)	Réf échantillon ITGA : IT072509-8221 Description ITGA : Enduit plâtreux blanc en vrac avec couche en papier		
Enduit plâtreux blanc en vrac avec couche en papier	META (A) le 11/09/2025 Nombre de préparations : 1 Nombre de supports d'analyse : 1	Amiante non détecté / -	Analyste : KSA
Réf dossier client : Bâtiment Rectorat 168 Rue Caponière - 14000 CAEN Bâtiment Rectorat Réf échantillon client : 002EW804535109 / Parois verticales intérieures et enduits / Murs et cloisons / Jonction entre panneaux préfabriqués / Vol 153 (Bureau 91)	Réf échantillon ITGA : IT072509-8222 Description ITGA : Enduit plâtreux blanc en vrac avec couche en papier		
Enduit plâtreux blanc en vrac avec couche en papier	META (A) le 11/09/2025 Nombre de préparations : 1 Nombre de supports d'analyse : 1	Amiante non détecté / -	Analyste : KSA

La reproduction de ce rapport n'est autorisée que sous sa forme intégrale ; ce rapport ne doit pas être reproduit partiellement sans l'approbation du laboratoire.

Sauf demande particulière et écrite du client, les échantillons sont conservés pendant 6 mois et les rapports pendant 10 ans.

RAPPORT SYNTHÉTIQUE D'ANALYSE NUMÉRO IT0725-35491 EN DATE DU 11/09/2025
RECHERCHE ET IDENTIFICATION D'AMIANTE SUR PRELEVEMENT(S) DE MATÉRIAU(X)

Fraction analysée	Technique analytique (Méthode de préparation et date d'analyse)	Résultat / Variété d'amiante	Elements analytiques
Réf dossier client : Bâtiment Rectorat 168 Rue Caponière - 14000 CAEN Bâtiment Rectorat Réf échantillon client : 002EW804535110 / Revêtement de sol / Revêtement de sol / Moquettes avec sous-couche / Vol 175 (Couloir 12)	Réf échantillon ITGA : IT072509-8223 Description ITGA : Moquette marron avec couche souple / Colle polymère jaune / Ragréage rose / Matériau gris		
Moquette marron avec couche souple	META (B) le 11/09/2025 Nombre de préparations : 1 Nombre de supports d'analyse : 1	Amiante non détecté / -	Analyste : LDA
Colle polymère jaune non séparable + Ragréage rose non séparable + Matériau gris non séparable	META (A) le 11/09/2025 Nombre de préparations : 1 Nombre de supports d'analyse : 1	Amiante non détecté / -	Analyste : LYA
Réf dossier client : Bâtiment Rectorat 168 Rue Caponière - 14000 CAEN Bâtiment Rectorat Réf échantillon client : 002EW804535111 / Parois verticales intérieures et enduits / Murs et cloisons / Enduits plâtre / Vol 176 (W.c 6)	Réf échantillon ITGA : IT072509-8224 Description ITGA : Enduit plâtreux blanc en vrac		
Enduit plâtreux blanc en vrac	META (A) le 11/09/2025 Nombre de préparations : 2 Nombre de supports d'analyse : 2	Amiante non détecté / -	Analyste : KSA
Réf dossier client : Bâtiment Rectorat 168 Rue Caponière - 14000 CAEN Bâtiment Rectorat Réf échantillon client : 002EW804535112 / Plafond et faux-plafonds / Plafonds / Enduits plâtre / Vol 176 (W.c 6)	Réf échantillon ITGA : IT072509-8225 Description ITGA : Peintures multiples / Enduit plâtreux blanc en vrac		
Peintures multiples non séparable + Enduit plâtreux blanc en vrac	META (A) le 11/09/2025 Nombre de préparations : 1 Nombre de supports d'analyse : 1	Amiante non détecté / -	Analyste : ATH
Réf dossier client : Bâtiment Rectorat 168 Rue Caponière - 14000 CAEN Bâtiment Rectorat Réf échantillon client : 002EW804535113 / Plafond et faux-plafonds / Faux plafonds / Panneaux et plaques / Vol 176 (W.c 6)	Réf échantillon ITGA : IT072509-8226 Description ITGA : Enduit blanc / Matériau fibreux beige		
Enduit blanc non séparable + Matériau fibreux beige	MOLP + META (A) le 11/09/2025 Nombre de préparations : 3 Nombre de supports d'analyse : 3	Amiante non détecté / -	Analyste : KSA

La reproduction de ce rapport n'est autorisée que sous sa forme intégrale ; ce rapport ne doit pas être reproduit partiellement sans l'approbation du laboratoire.

Sauf demande particulière et écrite du client, les échantillons sont conservés pendant 6 mois et les rapports pendant 10 ans.

RAPPORT SYNTHÉTIQUE D'ANALYSE NUMÉRO IT0725-35491 EN DATE DU 11/09/2025
RECHERCHE ET IDENTIFICATION D'AMIANTE SUR PRELEVEMENT(S) DE MATÉRIAU(X)

Fraction analysée	Technique analytique (Méthode de préparation et date d'analyse)	Résultat / Variété d'amiante	Elements analytiques
Réf dossier client : Bâtiment Rectorat 168 Rue Caponière - 14000 CAEN Bâtiment Rectorat Réf échantillon client : 002EW804535114 / Parois verticales intérieures et enduits / Murs et cloisons / Jonction entre panneaux préfabriqués / Vol 176 (W.c 6)	Réf échantillon ITGA : IT072509-8227 Description ITGA : Enduit plâtreux blanc en vrac avec couche en papier		
▶ Enduit plâtreux blanc en vrac avec couche en papier	META (A) le 11/09/2025 Nombre de préparations : 1 Nombre de supports d'analyse : 1	Amiante non détecté / -	Analyste : KSA
Réf dossier client : Bâtiment Rectorat 168 Rue Caponière - 14000 CAEN Bâtiment Rectorat Réf échantillon client : 002EW804535115 / Revêtement de sol / Revêtement de sol / Lés plastiques avec sous-couche / Vol 172 (Bureau 108)	Réf échantillon ITGA : IT072509-8228 Description ITGA : Revêtement souple gris / Colle polymère jaune / Ragréage gris / Colle bitumineuse noire / Matériau blanc / Ragréage rose		
▶ Revêtement souple gris	META (A) le 11/09/2025 Nombre de préparations : 1 Nombre de supports d'analyse : 1	Amiante non détecté / -	Analyste : LDA
▶ Colle polymère jaune non séparable + Ragréage gris non séparable	META (A) le 11/09/2025 Nombre de préparations : 1 Nombre de supports d'analyse : 1	Amiante non détecté / -	Analyste : LDA
▶ Colle bitumineuse noire + Matériau blanc non séparable + Ragréage rose non séparable	MOLP + META (B) le 11/09/2025 Nombre de préparations : 3 Nombre de supports d'analyse : 3	Amiante non détecté / -	Analyste : LYA
Réf dossier client : Bâtiment Rectorat 168 Rue Caponière - 14000 CAEN Bâtiment Rectorat Réf échantillon client : 002EW804535116 / Parois verticales intérieures et enduits / Murs et cloisons / Enduits plâtre / Vol 177 (Bureau 111)	Réf échantillon ITGA : IT072509-8229 Description ITGA : Peintures multiples / Enduit beige en vrac		
▶ Peintures multiples non séparable + Enduit beige en vrac	META (A) le 11/09/2025 Nombre de préparations : 1 Nombre de supports d'analyse : 1	Amiante non détecté / -	Analyste : ATH
Réf dossier client : Bâtiment Rectorat 168 Rue Caponière - 14000 CAEN Bâtiment Rectorat Réf échantillon client : 002EW804535117 / Plafond et faux-plafonds / Plafonds / Enduits plâtre / Vol 175 (Couloir 12)	Réf échantillon ITGA : IT072509-8230 Description ITGA : Peinture / Enduit plâtreux blanc en vrac		
▶ Peinture non séparable + Enduit plâtreux blanc en vrac	META (A) le 11/09/2025 Nombre de préparations : 1 Nombre de supports d'analyse : 1	Amiante non détecté / -	Analyste : ATH

La reproduction de ce rapport n'est autorisée que sous sa forme intégrale ; ce rapport ne doit pas être reproduit partiellement sans l'approbation du laboratoire.

Sauf demande particulière et écrite du client, les échantillons sont conservés pendant 6 mois et les rapports pendant 10 ans.

RAPPORT SYNTHÉTIQUE D'ANALYSE NUMÉRO IT0725-35491 EN DATE DU 11/09/2025

RECHERCHE ET IDENTIFICATION D'AMIANTE SUR PRELEVEMENT(S) DE MATÉRIAU(X)

Fraction analysée		Technique analytique (Méthode de préparation et date d'analyse)	Résultat / Variété d'amiante	Elements analytiques
Réf dossier client :	Bâtiment Rectorat 168 Rue Caponière - 14000 CAEN Bâtiment Rectorat	Réf échantillon ITGA : IT072509-8231		
Réf échantillon client :	002EW804535118 / Parois verticales intérieures et enduits / Murs et cloisons / Enduits plâtre / Vol 175 (Couloir 12)	Description ITGA : Enduit plâtreux blanc en vrac		
▸ Enduit plâtreux blanc en vrac	META (A) le 11/09/2025 Nombre de préparations : 2 Nombre de supports d'analyse : 2	Amiante non détecté / -		Analyste : ATH
Réf dossier client :	Bâtiment Rectorat 168 Rue Caponière - 14000 CAEN Bâtiment Rectorat	Réf échantillon ITGA : IT072509-8232		
Réf échantillon client :	002EW804535119 / Parois verticales intérieures et enduits / Murs et cloisons / Jonction entre panneaux préfabriqués / Vol 175 (Couloir 12)	Description ITGA : Enduit plâtreux blanc en vrac avec couche en papier		
▸ Enduit plâtreux blanc en vrac avec couche en papier	META (A) le 11/09/2025 Nombre de préparations : 2 Nombre de supports d'analyse : 2	Amiante non détecté / -		Analyste : KSA
Réf dossier client :	Bâtiment Rectorat 168 Rue Caponière - 14000 CAEN Bâtiment Rectorat	Réf échantillon ITGA : IT072509-8233		
Réf échantillon client :	002EW804535120 / Plafond et faux-plafonds / Plafonds / Enduits plâtre / Vol 183 (Salle informatique)	Description ITGA : Peinture / Enduit plâtreux blanc en vrac		
▸ Peinture non séparable + Enduit plâtreux blanc en vrac	META (A) le 11/09/2025 Nombre de préparations : 1 Nombre de supports d'analyse : 1	Amiante non détecté / -		Analyste : ATH
Réf dossier client :	Bâtiment Rectorat 168 Rue Caponière - 14000 CAEN Bâtiment Rectorat	Réf échantillon ITGA : IT072509-8234		
Réf échantillon client :	002EW804535121 / Parois verticales intérieures et enduits / Murs et cloisons / Enduits plâtre / Vol 183 (Salle informatique)	Description ITGA : Peinture / Enduit plâtreux blanc en vrac		
▸ Peinture non séparable + Enduit plâtreux blanc en vrac	META (A) le 11/09/2025 Nombre de préparations : 1 Nombre de supports d'analyse : 1	Amiante non détecté / -		Analyste : KSA
Réf dossier client :	Bâtiment Rectorat 168 Rue Caponière - 14000 CAEN Bâtiment Rectorat	Réf échantillon ITGA : IT072509-8235		
Réf échantillon client :	002EW804535122 / Parois verticales intérieures et enduits / Murs et cloisons / Revêtement durs (plaques revêtues) / Vol 183 (Salle informatique)	Description ITGA : Peintures multiples / Matériau beige		
▸ Peintures multiples non séparable + Matériau beige	META (A) le 11/09/2025 Nombre de préparations : 1 Nombre de supports d'analyse : 1	Amiante non détecté / -		Analyste : ILM

La reproduction de ce rapport n'est autorisée que sous sa forme intégrale ; ce rapport ne doit pas être reproduit partiellement sans l'approbation du laboratoire.

Sauf demande particulière et écrite du client, les échantillons sont conservés pendant 6 mois et les rapports pendant 10 ans.

RAPPORT SYNTHÉTIQUE D'ANALYSE NUMÉRO IT0725-35491 EN DATE DU 11/09/2025
RECHERCHE ET IDENTIFICATION D'AMIANTE SUR PRELEVEMENT(S) DE MATÉRIAU(X)

Fraction analysée	Technique analytique (Méthode de préparation et date d'analyse)	Résultat / Variété d'amiante	Elements analytiques
Réf dossier client : Bâtiment Rectorat 168 Rue Caponière - 14000 CAEN Bâtiment Rectorat Réf échantillon client : 002EW804535123 / Parois verticales intérieures et enduits / Murs et cloisons / Jonction entre panneaux préfabriqués / Vol 184 (Bureau 117)		Réf échantillon ITGA : IT072509-8236 Description ITGA : Enduit plâtreux blanc en vrac avec couche en papier	
▶ Enduit plâtreux blanc en vrac avec couche en papier	META (A) le 11/09/2025 Nombre de préparations : 3 Nombre de supports d'analyse : 3	Amiante non détecté / -	Analyste : YCM
Réf dossier client : Bâtiment Rectorat 168 Rue Caponière - 14000 CAEN Bâtiment Rectorat Réf échantillon client : 002EW804535124 / Plafond et faux-plafonds / Faux plafonds / Panneaux et plaques / Vol 189 (Couloir 13)		Réf échantillon ITGA : IT072509-8237 Description ITGA : Matériau beige avec paillettes	
▶ Matériau beige avec paillettes	META (A) le 11/09/2025 Nombre de préparations : 2 Nombre de supports d'analyse : 2	Amiante non détecté / -	Analyste : LDA
Réf dossier client : Bâtiment Rectorat 168 Rue Caponière - 14000 CAEN Bâtiment Rectorat Réf échantillon client : 002EW804535125 / Plafond et faux-plafonds / Plafonds / Enduits plâtre / Vol 189 (Couloir 13)		Réf échantillon ITGA : IT072509-8238 Description ITGA : Peinture / Enduit plâtreux blanc en vrac	
▶ Peinture non séparable + Enduit plâtreux blanc en vrac	META (A) le 11/09/2025 Nombre de préparations : 1 Nombre de supports d'analyse : 1	Amiante non détecté / -	Analyste : LDA
Réf dossier client : Bâtiment Rectorat 168 Rue Caponière - 14000 CAEN Bâtiment Rectorat Réf échantillon client : 002EW804535126 / Parois verticales intérieures et enduits / Murs et cloisons / Enduits plâtre / Vol 189 (Couloir 13)		Réf échantillon ITGA : IT072509-8239 Description ITGA : Peintures multiples / Enduit plâtreux blanc en vrac	
▶ Peintures multiples non séparable + Enduit plâtreux blanc en vrac	META (A) le 11/09/2025 Nombre de préparations : 1 Nombre de supports d'analyse : 1	Amiante non détecté / -	Analyste : ATH
Réf dossier client : Bâtiment Rectorat 168 Rue Caponière - 14000 CAEN Bâtiment Rectorat Réf échantillon client : 002EW804535127 / Revêtement de sol / Revêtement de sol / Chape maigre / Vol 194 (Couloir 14)		Réf échantillon ITGA : IT072509-8240 Description ITGA : Matériau compact gris hétérogène	
▶ Matériau compact gris hétérogène	META (A) le 11/09/2025 Nombre de préparations : 1 Nombre de supports d'analyse : 1	Amiante non détecté / -	Analyste : ATH

La reproduction de ce rapport n'est autorisée que sous sa forme intégrale ; ce rapport ne doit pas être reproduit partiellement sans l'approbation du laboratoire.

Sauf demande particulière et écrite du client, les échantillons sont conservés pendant 6 mois et les rapports pendant 10 ans.

RAPPORT SYNTHÉTIQUE D'ANALYSE NUMÉRO IT0725-35491 EN DATE DU 11/09/2025
RECHERCHE ET IDENTIFICATION D'AMIANTE SUR PRELEVEMENT(S) DE MATÉRIAU(X)

Fraction analysée	Technique analytique (Méthode de préparation et date d'analyse)	Résultat / Variété d'amiante	Elements analytiques
Réf dossier client : Bâtiment Rectorat 168 Rue Caponière - 14000 CAEN Bâtiment Rectorat Réf échantillon client : 002EW804535128 / Revêtement de sol / Revêtement de sol / Colles de carrelage / Vol 196 (Couloir 15)	Réf échantillon ITGA : IT072509-8241 Description ITGA : Matériau compact gris hétérogène / Colle grise		
▶ Matériau compact gris hétérogène non séparable + Colle grise non séparable	META (A) le 11/09/2025 Nombre de préparations : 1 Nombre de supports d'analyse : 1	Amiante non détecté / -	Analyste : LDA
Réf dossier client : Bâtiment Rectorat 168 Rue Caponière - 14000 CAEN Bâtiment Rectorat Réf échantillon client : 002EW804535129 / Revêtement de sol / Revêtement de sol / Ragréage / Vol 198 (Bureau 126)	Réf échantillon ITGA : IT072509-8242 Description ITGA : Moquette marron / Colle polymère jaune / Ragréage gris		
▶ Moquette marron non séparable + Colle polymère jaune non séparable	META (B) le 11/09/2025 Nombre de préparations : 1 Nombre de supports d'analyse : 1	Amiante non détecté / -	Analyste : LDA
▶ Ragréage gris	META (A) le 11/09/2025 Nombre de préparations : 1 Nombre de supports d'analyse : 1	Amiante non détecté / -	Analyste : LDA
Réf dossier client : Bâtiment Rectorat 168 Rue Caponière - 14000 CAEN Bâtiment Rectorat Réf échantillon client : 002EW804535130 / Parois verticales intérieures et enduits / Murs et cloisons / Enduits plâtre / Vol 196 (Couloir 15)	Réf échantillon ITGA : IT072509-8243 Description ITGA : Peintures multiples / Enduit plâtreux blanc en vrac / Matériau plâtreux beige		
▶ Peintures multiples non séparable + Enduit plâtreux blanc en vrac non séparable + Matériau plâtreux beige non séparable	META (A) le 11/09/2025 Nombre de préparations : 1 Nombre de supports d'analyse : 1	Amiante non détecté / -	Analyste : LDA
Réf dossier client : Bâtiment Rectorat 168 Rue Caponière - 14000 CAEN Bâtiment Rectorat Réf échantillon client : 002EW804535131 / Plafond et faux-plafonds / Plafonds / Enduits plâtre / Vol 196 (Couloir 15)	Réf échantillon ITGA : IT072509-8244 Description ITGA : Peinture / Enduit plâtreux blanc		
▶ Peinture non séparable + Enduit plâtreux blanc non séparable	META (A) le 11/09/2025 Nombre de préparations : 1 Nombre de supports d'analyse : 1	Amiante non détecté / -	Analyste : ATH
Réf dossier client : Bâtiment Rectorat 168 Rue Caponière - 14000 CAEN Bâtiment Rectorat Réf échantillon client : 002EW804535132 / Revêtement de sol / Revêtement de sol / Colles de carrelage / Vol 197 (W.c 7)	Réf échantillon ITGA : IT072509-8245 Description ITGA : Colle blanche / Colle polymère jaune avec poussières / Ragréage gris		
▶ Colle blanche + Colle polymère jaune avec poussières non séparable + Ragréage gris non séparable	META (A) le 11/09/2025 Nombre de préparations : 1 Nombre de supports d'analyse : 1	Amiante non détecté / -	Analyste : ATH

La reproduction de ce rapport n'est autorisée que sous sa forme intégrale ; ce rapport ne doit pas être reproduit partiellement sans l'approbation du laboratoire.

Sauf demande particulière et écrite du client, les échantillons sont conservés pendant 6 mois et les rapports pendant 10 ans.

RAPPORT SYNTHÉTIQUE D'ANALYSE NUMÉRO IT0725-35491 EN DATE DU 11/09/2025
RECHERCHE ET IDENTIFICATION D'AMIANTE SUR PRELEVEMENT(S) DE MATÉRIAU(X)

Fraction analysée		Technique analytique (Méthode de préparation et date d'analyse)	Résultat / Variété d'amiante	Elements analytiques
Réf dossier client :	Bâtiment Rectorat 168 Rue Caponière - 14000 CAEN Bâtiment Rectorat		Réf échantillon ITGA :	IT072509-8246
Réf échantillon client :	002EW804535133 / Revêtement de mur / Revêtement de mur / Colle de carrelage (plinthe) / Vol 197 (W.c 7)		Description ITGA :	Colle beige
▸ Colle beige		META (A) le 11/09/2025 Nombre de préparations : 1 Nombre de supports d'analyse : 1	Amiante non détecté / -	Analyste : KSA
Réf dossier client :	Bâtiment Rectorat 168 Rue Caponière - 14000 CAEN Bâtiment Rectorat		Réf échantillon ITGA :	IT072509-8247
Réf échantillon client :	002EW804535134 / Plafond et faux-plafonds / Plafonds / Enduits plâtre / Vol 197 (W.c 7)		Description ITGA :	Peinture / Enduit plâtreux blanc
▸ Peinture non séparable + Enduit plâtreux blanc		META (A) le 11/09/2025 Nombre de préparations : 1 Nombre de supports d'analyse : 1	Amiante non détecté / -	Analyste : ATH
Réf dossier client :	Bâtiment Rectorat 168 Rue Caponière - 14000 CAEN Bâtiment Rectorat		Réf échantillon ITGA :	IT072509-8248
Réf échantillon client :	002EW804535135 / Parois verticales intérieures et enduits / Murs et cloisons / Enduits plâtre / Vol 197 (W.c 7)		Description ITGA :	Peinture / Enduit plâtreux blanc
▸ Peinture non séparable + Enduit plâtreux blanc non séparable		META (A) le 11/09/2025 Nombre de préparations : 1 Nombre de supports d'analyse : 1	Amiante non détecté / -	Analyste : ATH
Réf dossier client :	Bâtiment Rectorat 168 Rue Caponière - 14000 CAEN Bâtiment Rectorat		Réf échantillon ITGA :	IT072509-8249
Réf échantillon client :	002EW804535136 / Parois verticales intérieures et enduits / Murs et cloisons / Jonction entre panneaux préfabriqués / Vol 197 (W.c 7)		Description ITGA :	Enduit plâtreux blanc avec couche en papier
▸ Enduit plâtreux blanc avec couche en papier		META (A) le 11/09/2025 Nombre de préparations : 1 Nombre de supports d'analyse : 1	Amiante non détecté / -	Analyste : ATH
Réf dossier client :	Bâtiment Rectorat 168 Rue Caponière - 14000 CAEN Bâtiment Rectorat		Réf échantillon ITGA :	IT072509-8250
Réf échantillon client :	002EW804535137 / Plafond et faux-plafonds / Plafonds / Enduits plâtre / Vol 203 (Bureau 131)		Description ITGA :	Peinture / Enduit plâtreux blanc
▸ Peinture non séparable + Enduit plâtreux blanc non séparable		META (A) le 11/09/2025 Nombre de préparations : 1 Nombre de supports d'analyse : 1	Amiante non détecté / -	Analyste : ATH

La reproduction de ce rapport n'est autorisée que sous sa forme intégrale ; ce rapport ne doit pas être reproduit partiellement sans l'approbation du laboratoire.

Sauf demande particulière et écrite du client, les échantillons sont conservés pendant 6 mois et les rapports pendant 10 ans.

RAPPORT SYNTHÉTIQUE D'ANALYSE NUMÉRO IT0725-35491 EN DATE DU 11/09/2025
RECHERCHE ET IDENTIFICATION D'AMIANTE SUR PRELEVEMENT(S) DE MATÉRIAU(X)

Fraction analysée	Technique analytique (Méthode de préparation et date d'analyse)	Résultat / Variété d'amiante	Elements analytiques
Réf dossier client : Bâtiment Rectorat 168 Rue Caponière - 14000 CAEN Bâtiment Rectorat Réf échantillon client : 002EW804535138 / Parois verticales intérieures et enduits / Murs et cloisons / Enduits ciment / Vol 202 (Bureau 130)	Réf échantillon ITGA : IT072509-8251 Description ITGA : Peinture / Matériau beige en vrac / Enduit gris		
Peinture non séparable + Matériau beige en vrac non séparable + Enduit gris non séparable	META (A) le 11/09/2025 Nombre de préparations : 1 Nombre de supports d'analyse : 1	Amiante non détecté / -	Analyste : KSA
Réf dossier client : Bâtiment Rectorat 168 Rue Caponière - 14000 CAEN Bâtiment Rectorat Réf échantillon client : 002EW804535139 / Parois verticales intérieures et enduits / Murs et cloisons / Enduits plâtre / Vol 204 (Bureau 132)	Réf échantillon ITGA : IT072509-8252 Description ITGA : Peintures multiples / Enduit plâtreux blanc		
Peintures multiples non séparable + Enduit plâtreux blanc	META (A) le 11/09/2025 Nombre de préparations : 1 Nombre de supports d'analyse : 1	Amiante non détecté / -	Analyste : ATH
Réf dossier client : Bâtiment Rectorat 168 Rue Caponière - 14000 CAEN Bâtiment Rectorat Réf échantillon client : 002EW804535140 / Parois verticales intérieures et enduits / Murs et cloisons / Jonction entre panneaux préfabriqués / Vol 210 (Bureau 137)	Réf échantillon ITGA : IT072509-8253 Description ITGA : Enduit plâtreux blanc avec couche en papier		
Enduit plâtreux blanc avec couche en papier	META (A) le 11/09/2025 Nombre de préparations : 1 Nombre de supports d'analyse : 1	Amiante non détecté / -	Analyste : ILM
Réf dossier client : Bâtiment Rectorat 168 Rue Caponière - 14000 CAEN Bâtiment Rectorat Réf échantillon client : 002EW804535141 / Parois verticales intérieures et enduits / Murs et cloisons / Jonction entre panneaux préfabriqués / Vol 212 (Coulair 17)	Réf échantillon ITGA : IT072509-8254 Description ITGA : Enduit plâtreux blanc en vrac avec couche en papier		
Enduit plâtreux blanc en vrac avec couche en papier	META (A) le 11/09/2025 Nombre de préparations : 1 Nombre de supports d'analyse : 1	Amiante non détecté / -	Analyste : ATH

RAPPORT SYNTHÉTIQUE D'ANALYSE NUMÉRO IT0725-35491 EN DATE DU 11/09/2025
RECHERCHE ET IDENTIFICATION D'AMIANTE SUR PRELEVEMENT(S) DE MATÉRIAU(X)

Fraction analysée	Technique analytique (Méthode de préparation et date d'analyse)	Résultat / Variété d'amiante	Elements analytiques
Réf dossier client : Bâtiment Rectorat 168 Rue Caponière - 14000 CAEN Bâtiment Rectorat Réf échantillon client : 002EW804535142 / Revêtement de sol / Revêtement de sol / Lés plastiques avec sous-couche / Vol 196 (Couloir 15)			
		Réf échantillon ITGA : IT072509-8255	
		Description ITGA :	Revêtement souple bleu / Colle polymère jaune / Ragréage gris
▸ Revêtement souple bleu	META (A) le 11/09/2025 Nombre de préparations : 1 Nombre de supports d'analyse : 1	Amiante non détecté / -	Analyste : LYA
▸ Colle polymère jaune non séparable + Ragréage gris non séparable	META (A) le 11/09/2025 Nombre de préparations : 1 Nombre de supports d'analyse : 1	Amiante non détecté / -	Analyste : LYA
Réf dossier client : Bâtiment Rectorat 168 Rue Caponière - 14000 CAEN Bâtiment Rectorat Réf échantillon client : 002EW804535143 / Revêtement de sol / Revêtement de sol / Lés plastiques avec sous-couche / Vol 198 (Bureau 126)			
		Réf échantillon ITGA : IT072509-8256	
		Description ITGA :	Revêtement souple gris / Colle polymère jaune / Peinture / Ragréage rose
▸ Revêtement souple gris	META (A) le 11/09/2025 Nombre de préparations : 1 Nombre de supports d'analyse : 1	Amiante non détecté / -	Analyste : LYA
▸ Colle polymère jaune non séparable + Peinture non séparable + Ragréage rose	META (A) le 11/09/2025 Nombre de préparations : 1 Nombre de supports d'analyse : 1	Amiante non détecté / -	Analyste : LYA
Réf dossier client : Bâtiment Rectorat 168 Rue Caponière - 14000 CAEN Bâtiment Rectorat Réf échantillon client : 002EW804535144 / Revêtement de sol / Revêtement de sol / Colles de carrelage / Vol 213 (Couloir 18)			
		Réf échantillon ITGA : IT072509-8257	
		Description ITGA :	Colle grise hétérogène
▸ Colle grise hétérogène	META (A) le 11/09/2025 Nombre de préparations : 1 Nombre de supports d'analyse : 1	Amiante non détecté / -	Analyste : ILM
Réf dossier client : Bâtiment Rectorat 168 Rue Caponière - 14000 CAEN Bâtiment Rectorat Réf échantillon client : 002EW804535145 / Parois verticales intérieures et enduits / Murs et cloisons / Enduits projetés / Vol 213 (Couloir 18)			
		Réf échantillon ITGA : IT072509-8258	
		Description ITGA :	Peinture / Enduit beige en vrac
▸ Peinture non séparable + Enduit beige en vrac	META (A) le 11/09/2025 Nombre de préparations : 1 Nombre de supports d'analyse : 1	Amiante non détecté / -	Analyste : ATH

La reproduction de ce rapport n'est autorisée que sous sa forme intégrale ; ce rapport ne doit pas être reproduit partiellement sans l'approbation du laboratoire.

Sauf demande particulière et écrite du client, les échantillons sont conservés pendant 6 mois et les rapports pendant 10 ans.

RAPPORT SYNTHÉTIQUE D'ANALYSE NUMÉRO IT0725-35491 EN DATE DU 11/09/2025
RECHERCHE ET IDENTIFICATION D'AMIANTE SUR PRELEVEMENT(S) DE MATÉRIAU(X)

Fraction analysée	Technique analytique (Méthode de préparation et date d'analyse)	Résultat / Variété d'amiante	Elements analytiques
Réf dossier client : Bâtiment Rectorat 168 Rue Caponière - 14000 CAEN Bâtiment Rectorat Réf échantillon client : 002EW804535146 / Parois verticales intérieures et enduits / Murs et cloisons / Jonction entre panneaux préfabriqués / Vol 258 (Couloir 20)	Réf échantillon ITGA : IT072509-8259 Description ITGA : Peinture / Enduit plâtreux blanc / Papier / Matériau plâtreux blanc avec couche cartonnée		
Peinture non séparable + Enduit plâtreux blanc non séparable + Papier non séparable + Matériau plâtreux blanc avec couche cartonnée non séparable	META (A) le 11/09/2025 Nombre de préparations : 1 Nombre de supports d'analyse : 1	Amiante non détecté / -	Analyste : ATH
Réf dossier client : Bâtiment Rectorat 168 Rue Caponière - 14000 CAEN Bâtiment Rectorat Réf échantillon client : 002EW804535147 / Plafond et faux-plafonds / Plafonds / Enduits plâtre / Vol 213 (Couloir 18)	Réf échantillon ITGA : IT072509-8260 Description ITGA : Peinture / Enduit plâtreux blanc		
Peinture non séparable + Enduit plâtreux blanc non séparable	META (A) le 11/09/2025 Nombre de préparations : 1 Nombre de supports d'analyse : 1	Amiante non détecté / -	Analyste : ATH
Réf dossier client : Bâtiment Rectorat 168 Rue Caponière - 14000 CAEN Bâtiment Rectorat Réf échantillon client : 002EW804535148 / Plafond et faux-plafonds / Plafonds / Enduits plâtre / Vol 233 (W.c 8)	Réf échantillon ITGA : IT072509-8261 Description ITGA : Enduit plâtreux blanc		
Enduit plâtreux blanc	META (A) le 11/09/2025 Nombre de préparations : 1 Nombre de supports d'analyse : 1	Amiante non détecté / -	Analyste : ATH
Réf dossier client : Bâtiment Rectorat 168 Rue Caponière - 14000 CAEN Bâtiment Rectorat Réf échantillon client : 002EW804535149 / Parois verticales intérieures et enduits / Murs et cloisons / Enduits plâtre / Vol 233 (W.c 8)	Réf échantillon ITGA : IT072509-8262 Description ITGA : Peintures multiples / Enduit plâtreux blanc en vrac		
Peintures multiples non séparable + Enduit plâtreux blanc en vrac non séparable	META (A) le 11/09/2025 Nombre de préparations : 1 Nombre de supports d'analyse : 1	Amiante non détecté / -	Analyste : ATH
Réf dossier client : Bâtiment Rectorat 168 Rue Caponière - 14000 CAEN Bâtiment Rectorat Réf échantillon client : 002EW804535150 / Parois verticales intérieures et enduits / Murs et cloisons / Jonction entre panneaux préfabriqués / Vol 234 (W.c 9)	Réf échantillon ITGA : IT072509-8263 Description ITGA : Enduit plâtreux blanc en vrac avec couche en papier		
Enduit plâtreux blanc en vrac avec couche en papier	META (A) le 11/09/2025 Nombre de préparations : 1 Nombre de supports d'analyse : 1	Amiante non détecté / -	Analyste : ATH

La reproduction de ce rapport n'est autorisée que sous sa forme intégrale ; ce rapport ne doit pas être reproduit partiellement sans l'approbation du laboratoire.

Sauf demande particulière et écrite du client, les échantillons sont conservés pendant 6 mois et les rapports pendant 10 ans.

RAPPORT SYNTHÉTIQUE D'ANALYSE NUMÉRO IT0725-35491 EN DATE DU 11/09/2025
RECHERCHE ET IDENTIFICATION D'AMIANTE SUR PRELEVEMENT(S) DE MATÉRIAU(X)

Fraction analysée	Technique analytique (Méthode de préparation et date d'analyse)	Résultat / Variété d'amiante	Elements analytiques
Réf dossier client : Bâtiment Rectorat 168 Rue Caponière - 14000 CAEN Bâtiment Rectorat Réf échantillon client : 002EW804535151 / Plafond et faux-plafonds / Plafonds / Enduits ciment / Vol 217 (Rgt 1)	Réf échantillon ITGA : IT072509-8264 Description ITGA : Enduit gris en faible quantité / Matériau plâtreux blanc en vrac		
▶ Enduit gris en faible quantité non séparable + Matériau plâtreux blanc en vrac non séparable	META (A) le 11/09/2025 Nombre de préparations : 1 Nombre de supports d'analyse : 1	Amiante non détecté / -	Analyste : ATH
Réf dossier client : Bâtiment Rectorat 168 Rue Caponière - 14000 CAEN Bâtiment Rectorat Réf échantillon client : 002EW804535152 / Parois verticales intérieures et enduits / Murs et cloisons / Enduits ciment / Vol 217 (Rgt 1)	Réf échantillon ITGA : IT072509-8265 Description ITGA : Enduit gris hétérogène		
▶ Enduit gris hétérogène	META (A) le 11/09/2025 Nombre de préparations : 1 Nombre de supports d'analyse : 1	Amiante non détecté / -	Analyste : ATH
Réf dossier client : Bâtiment Rectorat 168 Rue Caponière - 14000 CAEN Bâtiment Rectorat Réf échantillon client : 002EW804535153 / Plafond et faux-plafonds / Plafonds / Enduits plâtre / Vol 231 (Bureau 152)	Réf échantillon ITGA : IT072509-8266 Description ITGA : Peintures multiples / Enduit plâtreux blanc en vrac		
▶ Peintures multiples non séparable + Enduit plâtreux blanc en vrac	META (A) le 11/09/2025 Nombre de préparations : 1 Nombre de supports d'analyse : 1	Amiante non détecté / -	Analyste : ATH
Réf dossier client : Bâtiment Rectorat 168 Rue Caponière - 14000 CAEN Bâtiment Rectorat Réf échantillon client : 002EW804535154 / Parois verticales intérieures et enduits / Murs et cloisons / Enduits plâtre / Vol 225 (Entrée 2)	Réf échantillon ITGA : IT072509-8267 Description ITGA : Peintures multiples / Enduit plâtreux blanc		
▶ Peintures multiples non séparable + Enduit plâtreux blanc	META (A) le 11/09/2025 Nombre de préparations : 1 Nombre de supports d'analyse : 1	Amiante non détecté / -	Analyste : ATH
Réf dossier client : Bâtiment Rectorat 168 Rue Caponière - 14000 CAEN Bâtiment Rectorat Réf échantillon client : 002EW804535155 / Parois verticales intérieures et enduits / Murs et cloisons / Jonction entre panneaux préfabriqués / Vol 231 (Bureau 152)	Réf échantillon ITGA : IT072509-8268 Description ITGA : Enduit plâtreux blanc en vrac avec couche en papier		
▶ Enduit plâtreux blanc en vrac avec couche en papier	META (A) le 11/09/2025 Nombre de préparations : 1 Nombre de supports d'analyse : 1	Amiante non détecté / -	Analyste : ILM

La reproduction de ce rapport n'est autorisée que sous sa forme intégrale ; ce rapport ne doit pas être reproduit partiellement sans l'approbation du laboratoire.

Sauf demande particulière et écrite du client, les échantillons sont conservés pendant 6 mois et les rapports pendant 10 ans.

RAPPORT SYNTHÉTIQUE D'ANALYSE NUMÉRO IT0725-35491 EN DATE DU 11/09/2025
RECHERCHE ET IDENTIFICATION D'AMIANTE SUR PRELEVEMENT(S) DE MATÉRIAU(X)

Fraction analysée	Technique analytique (Méthode de préparation et date d'analyse)	Résultat / Variété d'amiante	Elements analytiques
Réf dossier client : Bâtiment Rectorat 168 Rue Caponière - 14000 CAEN Bâtiment Rectorat Réf échantillon client : 002EW804535156 / Plafond et faux-plafonds / Faux plafonds / Isolant de faux-plafond / Vol 255 (Rgt 2)		Réf échantillon ITGA : IT072509-8269 Description ITGA : Matériau fibreux jaune avec poussières / Papier	
▶ Matériau fibreux jaune avec poussières + Papier non séparable	MOLP + META (A) le 11/09/2025 Nombre de préparations : 3 Nombre de supports d'analyse : 3	Amiante non détecté / -	Analyste : ILM
Réf dossier client : Bâtiment Rectorat 168 Rue Caponière - 14000 CAEN Bâtiment Rectorat Réf échantillon client : 002EW804535157 / Parois verticales intérieures et enduits / Murs et cloisons / Enduits plâtre / Vol 255 (Rgt 2)		Réf échantillon ITGA : IT072509-8270 Description ITGA : Peinture / Enduit plâtreux blanc en vrac	
▶ Peinture non séparable + Enduit plâtreux blanc en vrac	META (A) le 11/09/2025 Nombre de préparations : 1 Nombre de supports d'analyse : 1	Amiante non détecté / -	Analyste : ATH
Réf dossier client : Bâtiment Rectorat 168 Rue Caponière - 14000 CAEN Bâtiment Rectorat Réf échantillon client : 002EW804535158 / Revêtement de sol / Revêtement de sol / Colles de carrelage / Vol 249 (Bureau 165)		Réf échantillon ITGA : IT072509-8271 Description ITGA : Colle grise en vrac hétérogène	
▶ Colle grise en vrac hétérogène	META (A) le 11/09/2025 Nombre de préparations : 1 Nombre de supports d'analyse : 1	Amiante non détecté / -	Analyste : ATH
Réf dossier client : Bâtiment Rectorat 168 Rue Caponière - 14000 CAEN Bâtiment Rectorat Réf échantillon client : 002EW804535159 / Revêtement de sol / Revêtement de sol / Lés plastiques avec sous-couche / Vol 219 (Bureau 141)		Réf échantillon ITGA : IT072509-8272 Description ITGA : Revêtement souple beige / Colle polymère jaune / Ragréage rose avec fibres / Peinture / Carrelage	
▶ Revêtement souple beige	META (A) le 11/09/2025 Nombre de préparations : 1 Nombre de supports d'analyse : 1	Amiante non détecté / -	Analyste : ATH
▶ Colle polymère jaune non séparable + Ragréage rose avec fibres + Peinture non séparable	META (A) le 11/09/2025 Nombre de préparations : 1 Nombre de supports d'analyse : 1	Amiante non détecté / -	Analyste : ATH
Carrelage	---	Non analysé	

La reproduction de ce rapport n'est autorisée que sous sa forme intégrale ; ce rapport ne doit pas être reproduit partiellement sans l'approbation du laboratoire.

Sauf demande particulière et écrite du client, les échantillons sont conservés pendant 6 mois et les rapports pendant 10 ans.

RAPPORT SYNTHÉTIQUE D'ANALYSE NUMÉRO IT0725-35491 EN DATE DU 11/09/2025
RECHERCHE ET IDENTIFICATION D'AMIANTE SUR PRELEVEMENT(S) DE MATÉRIAU(X)

Fraction analysée		Technique analytique (Méthode de préparation et date d'analyse)	Résultat / Variété d'amiante	Elements analytiques
Réf dossier client :	Bâtiment Rectorat 168 Rue Caponière - 14000 CAEN Bâtiment Rectorat	Réf échantillon ITGA : IT072509-8273		
Réf échantillon client :	002EW804535160 / Revêtement de sol / Revêtement de sol / Colles de carrelage / Vol 214 (Bureau 153)	Description ITGA : Colle grise en vrac		
▸ Colle grise en vrac	META (A) le 11/09/2025 Nombre de préparations : 1 Nombre de supports d'analyse : 1	Amiante non détecté / -		Analyste : ATH
Réf dossier client :	Bâtiment Rectorat 168 Rue Caponière - 14000 CAEN Bâtiment Rectorat	Réf échantillon ITGA : IT072509-8274		
Réf échantillon client :	002EW804535161 / Revêtement de sol / Revêtement de sol / Lés plastiques avec sous-couche / Vol 258 (Couloir 20)	Description ITGA : Peinture en faible quantité / Revêtement souple marron / Colle polymère jaune / Ragréage gris en vrac		
Peinture en faible quantité	---	Non analysé		
▸ Revêtement souple marron	META (A) le 11/09/2025 Nombre de préparations : 1 Nombre de supports d'analyse : 1	Amiante non détecté / -		Analyste : AFE
▸ Colle polymère jaune non séparable + Ragréage gris en vrac non séparable	META (A) le 11/09/2025 Nombre de préparations : 1 Nombre de supports d'analyse : 1	Amiante non détecté / -		Analyste : AFE
Réf dossier client :	Bâtiment Rectorat 168 Rue Caponière - 14000 CAEN Bâtiment Rectorat	Réf échantillon ITGA : IT072509-8275		
Réf échantillon client :	002EW804535162 / Plafond et faux-plafonds / Plafonds / Enduits plâtre / Vol 254 (Rgt 3)	Description ITGA : Peinture / Enduit plâtreux blanc en vrac		
▸ Peinture non séparable + Enduit plâtreux blanc en vrac	META (A) le 11/09/2025 Nombre de préparations : 1 Nombre de supports d'analyse : 1	Amiante non détecté / -		Analyste : ATH
Réf dossier client :	Bâtiment Rectorat 168 Rue Caponière - 14000 CAEN Bâtiment Rectorat	Réf échantillon ITGA : IT072509-8276		
Réf échantillon client :	002EW804535163 / Parois verticales intérieures et enduits / Murs et cloisons / Enduits plâtre / Vol 254 (Rgt 3)	Description ITGA : Enduit plâtreux blanc en vrac		
▸ Enduit plâtreux blanc en vrac	META (A) le 11/09/2025 Nombre de préparations : 1 Nombre de supports d'analyse : 1	Amiante non détecté / -		Analyste : LDA

La reproduction de ce rapport n'est autorisée que sous sa forme intégrale ; ce rapport ne doit pas être reproduit partiellement sans l'approbation du laboratoire.

Sauf demande particulière et écrite du client, les échantillons sont conservés pendant 6 mois et les rapports pendant 10 ans.

RAPPORT SYNTHÉTIQUE D'ANALYSE NUMÉRO IT0725-35491 EN DATE DU 11/09/2025
RECHERCHE ET IDENTIFICATION D'AMIANTE SUR PRELEVEMENT(S) DE MATÉRIAU(X)

Fraction analysée	Technique analytique (Méthode de préparation et date d'analyse)	Résultat / Variété d'amiante	Elements analytiques
Réf dossier client : Bâtiment Rectorat 168 Rue Caponière - 14000 CAEN Bâtiment Rectorat Réf échantillon client : 002EW804535164 / Parois verticales intérieures et enduits / Murs et cloisons / Enduits ciment / Vol 254 (Rgt 3)	Réf échantillon ITGA : IT072509-8277 Description ITGA : Peinture / Enduit gris en vrac hétérogène		
Peinture non séparable + Enduit gris en vrac hétérogène	META (A) le 11/09/2025 Nombre de préparations : 1 Nombre de supports d'analyse : 1	Amiante non détecté / -	Analyste : ATH
Réf dossier client : Bâtiment Rectorat 168 Rue Caponière - 14000 CAEN Bâtiment Rectorat Réf échantillon client : 002EW804535165 / Parois verticales intérieures et enduits / Murs et cloisons / Jonction entre panneaux préfabriqués / Vol 236 (Couloir 19)	Réf échantillon ITGA : IT072509-8278 Description ITGA : Enduit plâtreux blanc en vrac avec couche en papier		
Enduit plâtreux blanc en vrac avec couche en papier	META (A) le 11/09/2025 Nombre de préparations : 1 Nombre de supports d'analyse : 1	Amiante non détecté / -	Analyste : ATH
Réf dossier client : Bâtiment Rectorat 168 Rue Caponière - 14000 CAEN Bâtiment Rectorat Réf échantillon client : 002EW804535166 / Parois verticales intérieures et enduits / Murs et cloisons / Enduits ciment / Vol 236 (Couloir 19)	Réf échantillon ITGA : IT072509-8279 Description ITGA : Peinture / Enduit plâtreux blanc / Matériau noir / Matériau gris en faible quantité		
Peinture non séparable + Enduit plâtreux blanc non séparable + Matériau noir + Matériau gris en faible quantité non séparable	META (A) le 11/09/2025 Nombre de préparations : 1 Nombre de supports d'analyse : 1	Amiante non détecté / -	Analyste : ATH
Réf dossier client : Bâtiment Rectorat 168 Rue Caponière - 14000 CAEN Bâtiment Rectorat Réf échantillon client : 002EW804535167 / Parois verticales intérieures et enduits / Murs et cloisons / Enduits plâtre / Vol 236 (Couloir 19)	Réf échantillon ITGA : IT072509-8280 Description ITGA : Peintures multiples en vrac / Matériau plâtreux blanc		
Peintures multiples en vrac non séparable + Matériau plâtreux blanc	META (A) le 11/09/2025 Nombre de préparations : 1 Nombre de supports d'analyse : 1	Amiante non détecté / -	Analyste : ATH
Réf dossier client : Bâtiment Rectorat 168 Rue Caponière - 14000 CAEN Bâtiment Rectorat Réf échantillon client : 002EW804535168 / Plafond et faux-plafonds / Plafonds / Enduits plâtre / Vol 236 (Couloir 19)	Réf échantillon ITGA : IT072509-8281 Description ITGA : Peintures multiples / Enduit plâtreux blanc en vrac		
Peintures multiples non séparable + Enduit plâtreux blanc en vrac	META (A) le 11/09/2025 Nombre de préparations : 1 Nombre de supports d'analyse : 1	Amiante non détecté / -	Analyste : ATH

La reproduction de ce rapport n'est autorisée que sous sa forme intégrale ; ce rapport ne doit pas être reproduit partiellement sans l'approbation du laboratoire.

Sauf demande particulière et écrite du client, les échantillons sont conservés pendant 6 mois et les rapports pendant 10 ans.

RAPPORT SYNTHÉTIQUE D'ANALYSE NUMÉRO IT0725-35491 EN DATE DU 11/09/2025
RECHERCHE ET IDENTIFICATION D'AMIANTE SUR PRELEVEMENT(S) DE MATÉRIAU(X)

Fraction analysée	Technique analytique (Méthode de préparation et date d'analyse)	Résultat / Variété d'amiante	Elements analytiques
Réf dossier client : Bâtiment Rectorat 168 Rue Caponière - 14000 CAEN Bâtiment Rectorat Réf échantillon client : 002EW804535169 / Revêtement de sol / Revêtement de sol / Colles de carrelage / Vol 236 (Couloir 19)	Réf échantillon ITGA : IT072509-8282 Description ITGA : Colle grise / Matériau compact gris hétérogène		
▶ Colle grise non séparable + Matériau compact gris hétérogène non séparable	META (A) le 11/09/2025 Nombre de préparations : 1 Nombre de supports d'analyse : 1	Amiante non détecté / -	Analyste : ATH
Réf dossier client : Bâtiment Rectorat 168 Rue Caponière - 14000 CAEN Bâtiment Rectorat Réf échantillon client : 002EW804535170 / Revêtement de sol / Revêtement de sol / Colles de carrelage / Vol 253 (Dégagement 2)	Réf échantillon ITGA : IT072509-8283 Description ITGA : Colle grise hétérogène		
▶ Colle grise hétérogène	META (A) le 11/09/2025 Nombre de préparations : 1 Nombre de supports d'analyse : 1	Amiante non détecté / -	Analyste : ATH
Réf dossier client : Bâtiment Rectorat 168 Rue Caponière - 14000 CAEN Bâtiment Rectorat Réf échantillon client : 002EW804535171 / Parois verticales intérieures et enduits / Murs et cloisons / Enduits projetés / Vol 253 (Dégagement 2)	Réf échantillon ITGA : IT072509-8284 Description ITGA : Peintures multiples / Enduit beige en vrac		
▶ Peintures multiples non séparable + Enduit beige en vrac	META (A) le 11/09/2025 Nombre de préparations : 1 Nombre de supports d'analyse : 1	Amiante non détecté / -	Analyste : ATH
Réf dossier client : Bâtiment Rectorat 168 Rue Caponière - 14000 CAEN Bâtiment Rectorat Réf échantillon client : 002EW804535172 / Parois verticales intérieures et enduits / Murs et cloisons / Jonction entre panneaux préfabriqués / Vol 250 (W.c 10)	Réf échantillon ITGA : IT072509-8285 Description ITGA : Enduit plâtreux blanc avec couche en papier		
▶ Enduit plâtreux blanc avec couche en papier	META (A) le 11/09/2025 Nombre de préparations : 1 Nombre de supports d'analyse : 1	Amiante non détecté / -	Analyste : ATH
Réf dossier client : Bâtiment Rectorat 168 Rue Caponière - 14000 CAEN Bâtiment Rectorat Réf échantillon client : 002EW804535173 / Parois verticales intérieures et enduits / Murs et cloisons / Enduits ciment / Vol 250 (W.c 10)	Réf échantillon ITGA : IT072509-8286 Description ITGA : Enduit gris en vrac hétérogène		
▶ Enduit gris en vrac hétérogène	META (A) le 11/09/2025 Nombre de préparations : 1 Nombre de supports d'analyse : 1	Amiante non détecté / -	Analyste : KSA

La reproduction de ce rapport n'est autorisée que sous sa forme intégrale ; ce rapport ne doit pas être reproduit partiellement sans l'approbation du laboratoire.

Sauf demande particulière et écrite du client, les échantillons sont conservés pendant 6 mois et les rapports pendant 10 ans.

RAPPORT SYNTHÉTIQUE D'ANALYSE NUMÉRO IT0725-35491 EN DATE DU 11/09/2025
RECHERCHE ET IDENTIFICATION D'AMIANTE SUR PRELEVEMENT(S) DE MATÉRIAU(X)

Fraction analysée	Technique analytique (Méthode de préparation et date d'analyse)	Résultat / Variété d'amiante	Elements analytiques
Réf dossier client : Bâtiment Rectorat 168 Rue Caponière - 14000 CAEN Bâtiment Rectorat Réf échantillon client : 002EW804535174 / Plafond et faux-plafonds / Plafonds / Jonction entre panneaux préfabriqués / Vol 237 (Archives 9)	Réf échantillon ITGA : IT072509-8287 Description ITGA : Enduit plâtreux blanc en vrac avec couche en papier		
▶ Enduit plâtreux blanc en vrac avec couche en papier	META (A) le 11/09/2025 Nombre de préparations : 1 Nombre de supports d'analyse : 1	Amiante non détecté / -	Analyste : ATH
Réf dossier client : Bâtiment Rectorat 168 Rue Caponière - 14000 CAEN Bâtiment Rectorat Réf échantillon client : 002EW804535175 / Parois verticales intérieures et enduits / Murs et cloisons / Jonction entre panneaux préfabriqués / Vol 237 (Archives 9)	Réf échantillon ITGA : IT072509-8288 Description ITGA : Enduit plâtreux blanc en vrac avec couche en papier		
▶ Enduit plâtreux blanc en vrac avec couche en papier	META (A) le 11/09/2025 Nombre de préparations : 1 Nombre de supports d'analyse : 1	Amiante non détecté / -	Analyste : ATH
Réf dossier client : Bâtiment Rectorat 168 Rue Caponière - 14000 CAEN Bâtiment Rectorat Réf échantillon client : 002EW804535176 / Revêtement de sol / Revêtement de sol / Lés plastiques avec sous-couche / Vol 236 (Coulair 19)	Réf échantillon ITGA : IT072509-8289 Description ITGA : Revêtement souple gris / Colle polymère jaune / Ragréage rose		
▶ Revêtement souple gris	META (A) le 11/09/2025 Nombre de préparations : 1 Nombre de supports d'analyse : 1	Amiante non détecté / -	Analyste : ATH
▶ Colle polymère jaune non séparable + Ragréage rose non séparable	META (A) le 11/09/2025 Nombre de préparations : 1 Nombre de supports d'analyse : 1	Amiante non détecté / -	Analyste : ATH
Réf dossier client : Bâtiment Rectorat 168 Rue Caponière - 14000 CAEN Bâtiment Rectorat Réf échantillon client : 002EW804535177 / Plafond et faux-plafonds / Plafonds / Enduits ciment / Vol 238 (TGBT)	Réf échantillon ITGA : IT072509-8290 Description ITGA : Matériau compact gris hétérogène		
▶ Matériau compact gris hétérogène	META (A) le 11/09/2025 Nombre de préparations : 1 Nombre de supports d'analyse : 1	Amiante non détecté / -	Analyste : ATH
Réf dossier client : Bâtiment Rectorat 168 Rue Caponière - 14000 CAEN Bâtiment Rectorat Réf échantillon client : 002EW804535178 / Parois verticales intérieures et enduits / Murs et cloisons / Enduits projetés / Vol 238 (TGBT)	Réf échantillon ITGA : IT072509-8291 Description ITGA : Enduit compact gris hétérogène		
▶ Enduit compact gris hétérogène	META (A) le 11/09/2025 Nombre de préparations : 1 Nombre de supports d'analyse : 1	Amiante non détecté / -	Analyste : ATH

La reproduction de ce rapport n'est autorisée que sous sa forme intégrale ; ce rapport ne doit pas être reproduit partiellement sans l'approbation du laboratoire.

Sauf demande particulière et écrite du client, les échantillons sont conservés pendant 6 mois et les rapports pendant 10 ans.

RAPPORT SYNTHÉTIQUE D'ANALYSE NUMÉRO IT0725-35491 EN DATE DU 11/09/2025
RECHERCHE ET IDENTIFICATION D'AMIANTE SUR PRELEVEMENT(S) DE MATÉRIAU(X)

Fraction analysée	Technique analytique (Méthode de préparation et date d'analyse)	Résultat / Variété d'amiante	Elements analytiques
Réf dossier client : Bâtiment Rectorat 168 Rue Caponière - 14000 CAEN Bâtiment Rectorat Réf échantillon client : 002EW804535179 / Plafond et faux-plafonds / Faux plafonds / Isolant de faux-plafond / Vol 239 (Bureau 166)	Réf échantillon ITGA : IT072509-8292 Description ITGA : Matériau fibreux jaune / Poussières		
▶ Matériau fibreux jaune	MOLP le 10/09/2025 Nombre de préparations : 2 Nombre de supports d'analyse : 2	Amiante non détecté / Aucune	Analyste : MMR
Poussières	---	Non analysé	
Réf dossier client : Bâtiment Rectorat 168 Rue Caponière - 14000 CAEN Bâtiment Rectorat Réf échantillon client : 002EW804535180 / Plafond et faux-plafonds / Plafonds / Enduits plâtre / Vol 248 (Bureau 164)	Réf échantillon ITGA : IT072509-8293 Description ITGA : Enduit plâtreux blanc en vrac		
▶ Enduit plâtreux blanc en vrac	META (A) le 10/09/2025 Nombre de préparations : 1 Nombre de supports d'analyse : 1	Amiante non détecté / -	Analyste : ATH
Réf dossier client : Bâtiment Rectorat 168 Rue Caponière - 14000 CAEN Bâtiment Rectorat Réf échantillon client : 002EW804535181 / Plafond et faux-plafonds / Plafonds / Jonction entre panneaux préfabriqués / Vol 74 (Palier 1)	Réf échantillon ITGA : IT072509-8294 Description ITGA : Peinture / Enduit plâtreux blanc / Papier / Matériau plâtreux blanc avec couche cartonnée		
▶ Peinture non séparable + Enduit plâtreux blanc non séparable + Papier non séparable + Matériau plâtreux blanc avec couche cartonnée non séparable	META (A) le 11/09/2025 Nombre de préparations : 1 Nombre de supports d'analyse : 1	Amiante non détecté / -	Analyste : ATH
Réf dossier client : Bâtiment Rectorat 168 Rue Caponière - 14000 CAEN Bâtiment Rectorat Réf échantillon client : 002EW804535182 / Parois verticales intérieures et enduits / Murs et cloisons / Jonction entre panneaux préfabriqués / Vol 74 (Palier 1)	Réf échantillon ITGA : IT072509-8295 Description ITGA : Peinture / Enduit plâtreux blanc en vrac avec couche cartonnée		
▶ Peinture non séparable + Enduit plâtreux blanc en vrac avec couche cartonnée	META (A) le 11/09/2025 Nombre de préparations : 1 Nombre de supports d'analyse : 1	Amiante non détecté / -	Analyste : ATH
Réf dossier client : Bâtiment Rectorat 168 Rue Caponière - 14000 CAEN Bâtiment Rectorat Réf échantillon client : 002EW804535183 / Plafond et faux-plafonds / Plafonds / Jonction entre panneaux préfabriqués / Vol 72 (W.c 2)	Réf échantillon ITGA : IT072509-8296 Description ITGA : Enduit plâtreux blanc en vrac avec couche en papier		
▶ Enduit plâtreux blanc en vrac avec couche en papier	META (A) le 11/09/2025 Nombre de préparations : 1 Nombre de supports d'analyse : 1	Amiante non détecté / -	Analyste : ATH

La reproduction de ce rapport n'est autorisée que sous sa forme intégrale ; ce rapport ne doit pas être reproduit partiellement sans l'approbation du laboratoire.

Sauf demande particulière et écrite du client, les échantillons sont conservés pendant 6 mois et les rapports pendant 10 ans.

RAPPORT SYNTHÉTIQUE D'ANALYSE NUMÉRO IT0725-35491 EN DATE DU 11/09/2025
RECHERCHE ET IDENTIFICATION D'AMIANTE SUR PRELEVEMENT(S) DE MATÉRIAU(X)

Fraction analysée	Technique analytique (Méthode de préparation et date d'analyse)	Résultat / Variété d'amiante	Elements analytiques
Réf dossier client : Bâtiment Rectorat 168 Rue Caponière - 14000 CAEN Bâtiment Rectorat Réf échantillon client : 002EW804535184 / Parois verticales intérieures et enduits / Murs et cloisons / Jonction entre panneaux préfabriqués / Vol 72 (W.c 2)	Réf échantillon ITGA : IT072509-8297 Description ITGA : Enduit plâtreux blanc avec couche en papier		
▶ Enduit plâtreux blanc avec couche en papier	META (A) le 11/09/2025 Nombre de préparations : 2 Nombre de supports d'analyse : 2	Amiante non détecté / -	Analyste : LDA
Réf dossier client : Bâtiment Rectorat 168 Rue Caponière - 14000 CAEN Bâtiment Rectorat Réf échantillon client : 002EW804535185 / Revêtement de sol / Revêtement de sol / Moquettes avec sous-couche / Vol 74 (Palier 1)	Réf échantillon ITGA : IT072509-8298 Description ITGA : Moquette grise avec couche souple / Colle polymère jaune		
▶ Moquette grise avec couche souple	META (B) le 11/09/2025 Nombre de préparations : 1 Nombre de supports d'analyse : 1	Amiante non détecté / -	Analyste : ATH
▶ Colle polymère jaune	META (B) le 11/09/2025 Nombre de préparations : 1 Nombre de supports d'analyse : 1	Amiante non détecté / -	Analyste : ATH
Réf dossier client : Bâtiment Rectorat 168 Rue Caponière - 14000 CAEN Bâtiment Rectorat Réf échantillon client : 002EW804535186 / Plafond et faux-plafonds / Plafonds / Jonction entre panneaux préfabriqués / Vol 70 (Bureau 18)	Réf échantillon ITGA : IT072509-8299 Description ITGA : Peinture / Papier		
▶ Peinture non séparable + Papier	META (A) le 11/09/2025 Nombre de préparations : 1 Nombre de supports d'analyse : 1	Amiante non détecté / -	Analyste : ATH
Réf dossier client : Bâtiment Rectorat 168 Rue Caponière - 14000 CAEN Bâtiment Rectorat Réf échantillon client : 002EW804535187 / Parois verticales intérieures et enduits / Murs et cloisons / Jonction entre panneaux préfabriqués / Vol 70 (Bureau 18)	Réf échantillon ITGA : IT072509-8300 Description ITGA : Enduit plâtreux blanc en vrac avec couche en papier		
▶ Enduit plâtreux blanc en vrac avec couche en papier	META (A) le 11/09/2025 Nombre de préparations : 1 Nombre de supports d'analyse : 1	Amiante non détecté / -	Analyste : ATH

La reproduction de ce rapport n'est autorisée que sous sa forme intégrale ; ce rapport ne doit pas être reproduit partiellement sans l'approbation du laboratoire.

Sauf demande particulière et écrite du client, les échantillons sont conservés pendant 6 mois et les rapports pendant 10 ans.

RAPPORT SYNTHÉTIQUE D'ANALYSE NUMÉRO IT0725-35491 EN DATE DU 11/09/2025
RECHERCHE ET IDENTIFICATION D'AMIANTE SUR PRELEVEMENT(S) DE MATÉRIAU(X)

Fraction analysée	Technique analytique (Méthode de préparation et date d'analyse)	Résultat / Variété d'amiante	Elements analytiques
Réf dossier client : Bâtiment Rectorat 168 Rue Caponière - 14000 CAEN Bâtiment Rectorat Réf échantillon client : 002EW804535188 / Revêtement de sol / Revêtement de sol / Lés plastiques avec sous-couche / Vol 70 (Bureau 18)			
		Réf échantillon ITGA : IT072509-8301 Description ITGA : Revêtement souple gris / Colle polymère jaune / Ragréage rose avec fibres / Bois aggloméré en vrac	
▸ Revêtement souple gris	META (A) le 11/09/2025 Nombre de préparations : 1 Nombre de supports d'analyse : 1	Amiante non détecté / -	Analyste : LDA
▸ Colle polymère jaune non séparable + Ragréage rose avec fibres non séparable + Bois aggloméré en vrac non séparable	META (A) le 11/09/2025 Nombre de préparations : 1 Nombre de supports d'analyse : 1	Amiante non détecté / -	Analyste : LDA
Réf dossier client : Bâtiment Rectorat 168 Rue Caponière - 14000 CAEN Bâtiment Rectorat Réf échantillon client : 002EW804535189 / Revêtement de sol / Revêtement de sol / Moquettes avec sous-couche / Vol 69 (Bureau 17)			
		Réf échantillon ITGA : IT072509-8302 Description ITGA : Moquette violette avec couche bitumineuse / Colle polymère jaune	
▸ Moquette violette avec couche bitumineuse + Colle polymère jaune non séparable	META (B) le 11/09/2025 Nombre de préparations : 1 Nombre de supports d'analyse : 1	Amiante non détecté / -	Analyste : LDA
Réf dossier client : Bâtiment Rectorat 168 Rue Caponière - 14000 CAEN Bâtiment Rectorat Réf échantillon client : 002EW804535190 / Revêtement de sol / Revêtement de sol / Lés plastiques avec sous-couche / Vol 265 (Bureau 173)			
		Réf échantillon ITGA : IT072509-8303 Description ITGA : Revêtement souple vert / Colle polymère jaune / Bois aggloméré	
▸ Revêtement souple vert	META (A) le 11/09/2025 Nombre de préparations : 1 Nombre de supports d'analyse : 1	Amiante non détecté / -	Analyste : LDA
▸ Colle polymère jaune non séparable + Bois aggloméré non séparable	META (A) le 11/09/2025 Nombre de préparations : 1 Nombre de supports d'analyse : 1	Amiante non détecté / -	Analyste : LDA
Réf dossier client : Bâtiment Rectorat 168 Rue Caponière - 14000 CAEN Bâtiment Rectorat Réf échantillon client : 002EW804535191 / Plafond et faux-plafonds / Plafonds / Jonction entre panneaux préfabriqués / Vol 259 (Bureau 167)			
		Réf échantillon ITGA : IT072509-8304 Description ITGA : Peinture / Enduit plâtreux blanc en vrac avec couche en papier	
▸ Peinture non séparable + Enduit plâtreux blanc en vrac avec couche en papier	META (A) le 11/09/2025 Nombre de préparations : 1 Nombre de supports d'analyse : 1	Amiante non détecté / -	Analyste : ATH

La reproduction de ce rapport n'est autorisée que sous sa forme intégrale ; ce rapport ne doit pas être reproduit partiellement sans l'approbation du laboratoire.

Sauf demande particulière et écrite du client, les échantillons sont conservés pendant 6 mois et les rapports pendant 10 ans.

RAPPORT SYNTHÉTIQUE D'ANALYSE NUMÉRO IT0725-35491 EN DATE DU 11/09/2025
RECHERCHE ET IDENTIFICATION D'AMIANTE SUR PRELEVEMENT(S) DE MATÉRIAU(X)

Fraction analysée	Technique analytique (Méthode de préparation et date d'analyse)	Résultat / Variété d'amiante	Elements analytiques
Réf dossier client : Bâtiment Rectorat 168 Rue Caponière - 14000 CAEN Bâtiment Rectorat Réf échantillon client : 002EW804535192 / Parois verticales intérieures et enduits / Murs et cloisons / Jonction entre panneaux préfabriqués / Vol 259 (Bureau 167)	Réf échantillon ITGA : IT072509-8305 Description ITGA : Peinture / Enduit plâtreux blanc en vrac / Papier		
Peinture non séparable + Enduit plâtreux blanc en vrac non séparable + Papier non séparable	META (A) le 11/09/2025 Nombre de préparations : 1 Nombre de supports d'analyse : 1	Amiante non détecté / -	Analyste : KSA
Réf dossier client : Bâtiment Rectorat 168 Rue Caponière - 14000 CAEN Bâtiment Rectorat Réf échantillon client : 002EW804535193 / Revêtement de sol / Revêtement de sol / Colles de revêtement de sol / Vol 264 (Cage escalier 16)	Réf échantillon ITGA : IT072509-8306 Description ITGA : Peinture / Colle polymère jaune		
Peinture non séparable + Colle polymère jaune non séparable	META (B) le 11/09/2025 Nombre de préparations : 1 Nombre de supports d'analyse : 1	Amiante non détecté / -	Analyste : LYA
Réf dossier client : Bâtiment Rectorat 168 Rue Caponière - 14000 CAEN Bâtiment Rectorat Réf échantillon client : 002EW804535194 / Plafond et faux-plafonds / Plafonds / Jonction entre panneaux préfabriqués / Vol 269 (Palier 2)	Réf échantillon ITGA : IT072509-8308 Description ITGA : Enduit plâtreux blanc avec couche en papier		
Enduit plâtreux blanc avec couche en papier	META (A) le 11/09/2025 Nombre de préparations : 1 Nombre de supports d'analyse : 1	Amiante non détecté / -	Analyste : ATH
Réf dossier client : Bâtiment Rectorat 168 Rue Caponière - 14000 CAEN Bâtiment Rectorat Réf échantillon client : 002EW804535195 / Parois verticales intérieures et enduits / Murs et cloisons / Jonction entre panneaux préfabriqués / Vol 269 (Palier 2)	Réf échantillon ITGA : IT072509-8309 Description ITGA : Enduit plâtreux blanc en vrac avec couche en papier		
Enduit plâtreux blanc en vrac avec couche en papier	META (A) le 11/09/2025 Nombre de préparations : 1 Nombre de supports d'analyse : 1	Amiante non détecté / -	Analyste : ATH
Réf dossier client : Bâtiment Rectorat 168 Rue Caponière - 14000 CAEN Bâtiment Rectorat Réf échantillon client : 002EW804535196 / Plafond et faux-plafonds / Plafonds / Enduits plâtre / Vol 270 (W.c 11)	Réf échantillon ITGA : IT072509-8310 Description ITGA : Enduit plâtreux blanc en vrac		
Enduit plâtreux blanc en vrac	META (A) le 11/09/2025 Nombre de préparations : 1 Nombre de supports d'analyse : 1	Amiante non détecté / -	Analyste : ATH

La reproduction de ce rapport n'est autorisée que sous sa forme intégrale ; ce rapport ne doit pas être reproduit partiellement sans l'approbation du laboratoire.

Sauf demande particulière et écrite du client, les échantillons sont conservés pendant 6 mois et les rapports pendant 10 ans.

RAPPORT SYNTHÉTIQUE D'ANALYSE NUMÉRO IT0725-35491 EN DATE DU 11/09/2025
RECHERCHE ET IDENTIFICATION D'AMIANTE SUR PRELEVEMENT(S) DE MATÉRIAU(X)

Fraction analysée	Technique analytique (Méthode de préparation et date d'analyse)	Résultat / Variété d'amiante	Elements analytiques
Réf dossier client : Bâtiment Rectorat 168 Rue Caponière - 14000 CAEN Bâtiment Rectorat Réf échantillon client : 002EW804535197 / Parois verticales intérieures et enduits / Murs et cloisons / Jonction entre panneaux préfabriqués / Vol 270 (W.c 11)	Réf échantillon ITGA : IT072509-8311 Description ITGA : Enduit plâtreux blanc en vrac avec couche en papier		
▶ Enduit plâtreux blanc en vrac avec couche en papier	META (A) le 11/09/2025 Nombre de préparations : 1 Nombre de supports d'analyse : 1	Amiante non détecté / -	Analyste : LYA
Réf dossier client : Bâtiment Rectorat 168 Rue Caponière - 14000 CAEN Bâtiment Rectorat Réf échantillon client : 002EW804535198 / Parois verticales intérieures et enduits / Murs et cloisons / Jonction entre panneaux préfabriqués / Vol 278 (Dégagement 3)	Réf échantillon ITGA : IT072509-8312 Description ITGA : Enduit plâtreux blanc avec couche en papier		
▶ Enduit plâtreux blanc avec couche en papier	META (A) le 11/09/2025 Nombre de préparations : 1 Nombre de supports d'analyse : 1	Amiante non détecté / -	Analyste : LYA
Réf dossier client : Bâtiment Rectorat 168 Rue Caponière - 14000 CAEN Bâtiment Rectorat Réf échantillon client : 002EW804535199 / Plafond et faux-plafonds / Plafonds / Enduits plâtre / Vol 278 (Dégagement 3)	Réf échantillon ITGA : IT072509-8313 Description ITGA : Peinture en faible quantité / Enduit plâtreux blanc en vrac		
▶ Peinture en faible quantité non séparable + Enduit plâtreux blanc en vrac	META (A) le 11/09/2025 Nombre de préparations : 1 Nombre de supports d'analyse : 1	Amiante non détecté / -	Analyste : LYA
Réf dossier client : Bâtiment Rectorat 168 Rue Caponière - 14000 CAEN Bâtiment Rectorat Réf échantillon client : 002EW804535200 / Plafond et faux-plafonds / Plafonds / Enduits plâtre / Vol 271 (Archives 10)	Réf échantillon ITGA : IT072509-8314 Description ITGA : Peinture / Enduit plâtreux blanc en vrac		
▶ Peinture non séparable + Enduit plâtreux blanc en vrac	META (A) le 11/09/2025 Nombre de préparations : 1 Nombre de supports d'analyse : 1	Amiante non détecté / -	Analyste : LYA
Réf dossier client : Bâtiment Rectorat 168 Rue Caponière - 14000 CAEN Bâtiment Rectorat Réf échantillon client : 002EW804535201 / Parois verticales intérieures et enduits / Murs et cloisons / Enduits plâtre / Vol 278 (Dégagement 3)	Réf échantillon ITGA : IT072509-8315 Description ITGA : Peintures multiples / Enduit plâtreux blanc en vrac		
▶ Peintures multiples non séparable + Enduit plâtreux blanc en vrac	META (A) le 11/09/2025 Nombre de préparations : 1 Nombre de supports d'analyse : 1	Amiante non détecté / -	Analyste : LYA

La reproduction de ce rapport n'est autorisée que sous sa forme intégrale ; ce rapport ne doit pas être reproduit partiellement sans l'approbation du laboratoire.

Sauf demande particulière et écrite du client, les échantillons sont conservés pendant 6 mois et les rapports pendant 10 ans.

RAPPORT SYNTHÉTIQUE D'ANALYSE NUMÉRO IT0725-35491 EN DATE DU 11/09/2025
RECHERCHE ET IDENTIFICATION D'AMIANTE SUR PRELEVEMENT(S) DE MATÉRIAU(X)

Fraction analysée	Technique analytique (Méthode de préparation et date d'analyse)	Résultat / Variété d'amiante	Elements analytiques
Réf dossier client : Bâtiment Rectorat 168 Rue Caponière - 14000 CAEN Bâtiment Rectorat Réf échantillon client : 002EW804535202 / Revêtement de sol / Revêtement de sol / Moquettes avec sous-couche / Vol 271 (Archives 10)	Réf échantillon ITGA : IT072509-8316 Description ITGA : Moquette rouge / Colle polymère jaune / Matériau plâtreux blanc avec fibres / Carton		
Moquette rouge	META (B) le 11/09/2025 Nombre de préparations : 1 Nombre de supports d'analyse : 1	Amiante non détecté / -	Analyste : LDA
Colle polymère jaune non séparable + Matériau plâtreux blanc avec fibres non séparable + Carton non séparable	META (A) le 11/09/2025 Nombre de préparations : 1 Nombre de supports d'analyse : 1	Amiante non détecté / -	Analyste : KSA
Réf dossier client : Bâtiment Rectorat 168 Rue Caponière - 14000 CAEN Bâtiment Rectorat Réf échantillon client : 002EW804535203 / Revêtement de sol / Revêtement de sol / Moquettes avec sous-couche / Vol 278 (Dégagement 3)	Réf échantillon ITGA : IT072509-8317 Description ITGA : Moquette marron avec couche souple / Colle polymère jaune avec couche en mousse / Papier / Ragréage rose / Colle bitumineuse noire / Matériau beige		
Moquette marron avec couche souple	META (B) le 11/09/2025 Nombre de préparations : 1 Nombre de supports d'analyse : 1	Amiante non détecté / -	Analyste : LDA
Colle polymère jaune avec couche en mousse + Papier non séparable + Ragréage rose	META (A) le 11/09/2025 Nombre de préparations : 1 Nombre de supports d'analyse : 1	Amiante non détecté / -	Analyste : AFE
Colle bitumineuse noire non séparable + Matériau beige non séparable	MOLP le 10/09/2025 Nombre de préparations : 2 Nombre de supports d'analyse : 2	Présence de fibres d'amiante / Chrysotile	Analyste : MMR
Réf dossier client : Bâtiment Rectorat 168 Rue Caponière - 14000 CAEN Bâtiment Rectorat Réf échantillon client : 002EW804535204 / Parois verticales intérieures et enduits / Murs et cloisons / Enduits projetés / Vol 278 (Dégagement 3)	Réf échantillon ITGA : IT072509-8318 Description ITGA : Peintures multiples / Enduit plâtreux beige en vrac		
Peintures multiples non séparable + Enduit plâtreux beige en vrac	META (A) le 11/09/2025 Nombre de préparations : 1 Nombre de supports d'analyse : 1	Amiante non détecté / -	Analyste : LYA
Réf dossier client : Bâtiment Rectorat 168 Rue Caponière - 14000 CAEN Bâtiment Rectorat Réf échantillon client : 002EW804535205 / Plafond et faux-plafonds / Plafonds / Enduits plâtre / Vol 299 (Bureau 200)	Réf échantillon ITGA : IT072509-8319 Description ITGA : Peinture / Enduit plâtreux blanc		
Peinture non séparable + Enduit plâtreux blanc	META (A) le 11/09/2025 Nombre de préparations : 1 Nombre de supports d'analyse : 1	Amiante non détecté / -	Analyste : ATH

La reproduction de ce rapport n'est autorisée que sous sa forme intégrale ; ce rapport ne doit pas être reproduit partiellement sans l'approbation du laboratoire.

Sauf demande particulière et écrite du client, les échantillons sont conservés pendant 6 mois et les rapports pendant 10 ans.

RAPPORT SYNTHÉTIQUE D'ANALYSE NUMÉRO IT0725-35491 EN DATE DU 11/09/2025
RECHERCHE ET IDENTIFICATION D'AMIANTE SUR PRELEVEMENT(S) DE MATÉRIAU(X)

Fraction analysée	Technique analytique (Méthode de préparation et date d'analyse)	Résultat / Variété d'amiante	Elements analytiques
Réf dossier client : Bâtiment Rectorat 168 Rue Caponière - 14000 CAEN Bâtiment Rectorat Réf échantillon client : 002EW804535206 / Parois verticales intérieures et enduits / Murs et cloisons / Enduits plâtre / Vol 299 (Bureau 200)	Réf échantillon ITGA : IT072509-8320 Description ITGA :	Peinture / Enduit plâtreux blanc avec couche en papier	
▶ Peinture non séparable + Enduit plâtreux blanc avec couche en papier	META (A) le 11/09/2025 Nombre de préparations : 1 Nombre de supports d'analyse : 1	Amiante non détecté / -	Analyste : LYA
Réf dossier client : Bâtiment Rectorat 168 Rue Caponière - 14000 CAEN Bâtiment Rectorat Réf échantillon client : 002EW804535207 / Revêtement de sol / Revêtement de sol / Lés plastiques avec sous-couche / Vol 299 (Bureau 200)	Réf échantillon ITGA : IT072509-8321 Description ITGA :	Revêtement souple bleu / Colle polymère jaune / Ragréage rose / Peinture	
▶ Revêtement souple bleu	META (A) le 11/09/2025 Nombre de préparations : 1 Nombre de supports d'analyse : 1	Amiante non détecté / -	Analyste : LYA
▶ Colle polymère jaune non séparable + Ragréage rose non séparable + Peinture non séparable	META (A) le 11/09/2025 Nombre de préparations : 1 Nombre de supports d'analyse : 1	Amiante non détecté / -	Analyste : LYA
Réf dossier client : Bâtiment Rectorat 168 Rue Caponière - 14000 CAEN Bâtiment Rectorat Réf échantillon client : 002EW804535208 / Revêtement de sol / Revêtement de sol / Moquettes avec sous-couche / Vol 300 (Archives 11)	Réf échantillon ITGA : IT072509-8322 Description ITGA :	Moquette verte avec couche en mousse / Colle polymère jaune / Peinture / Bois aggloméré / Colle bitumineuse noire en faible quantité / Ragréage gris en faible quantité	
▶ Moquette verte avec couche en mousse	META (B) le 11/09/2025 Nombre de préparations : 1 Nombre de supports d'analyse : 1	Amiante non détecté / -	Analyste : LDA
▶ Colle polymère jaune non séparable + Peinture non séparable + Bois aggloméré non séparable	META (A) le 11/09/2025 Nombre de préparations : 1 Nombre de supports d'analyse : 1	Amiante non détecté / -	Analyste : RBY
▶ Colle bitumineuse noire en faible quantité + Ragréage gris en faible quantité non séparable	MOLP le 10/09/2025 Nombre de préparations : 2 Nombre de supports d'analyse : 2	Présence de fibres d'amiante / Chrysotile	Analyste : MMR
Réf dossier client : Bâtiment Rectorat 168 Rue Caponière - 14000 CAEN Bâtiment Rectorat Réf échantillon client : 002EW804535209 / Parois verticales intérieures et enduits / Murs et cloisons / Jonction entre panneaux préfabriqués / Vol 300 (Archives 11)	Réf échantillon ITGA : IT072509-8323 Description ITGA :	Enduit plâtreux blanc en vrac avec couche en papier	
▶ Enduit plâtreux blanc en vrac avec couche en papier	META (A) le 11/09/2025 Nombre de préparations : 1 Nombre de supports d'analyse : 1	Amiante non détecté / -	Analyste : ATH

La reproduction de ce rapport n'est autorisée que sous sa forme intégrale ; ce rapport ne doit pas être reproduit partiellement sans l'approbation du laboratoire.

Sauf demande particulière et écrite du client, les échantillons sont conservés pendant 6 mois et les rapports pendant 10 ans.

RAPPORT SYNTHÉTIQUE D'ANALYSE NUMÉRO IT0725-35491 EN DATE DU 11/09/2025
RECHERCHE ET IDENTIFICATION D'AMIANTE SUR PRELEVEMENT(S) DE MATÉRIAU(X)

Fraction analysée	Technique analytique (Méthode de préparation et date d'analyse)	Résultat / Variété d'amiante	Elements analytiques
Réf dossier client : Bâtiment Rectorat 168 Rue Caponière - 14000 CAEN Bâtiment Rectorat		Réf échantillon ITGA : IT072509-8324	
Réf échantillon client : 002EW804535210 / Façades / Menuiseries / Joint à lèvre / Vol 303 (Extérieur 1)		Description ITGA : Matériau mou noir	
▶ Matériau mou noir	META (B) le 11/09/2025 Nombre de préparations : 1 Nombre de supports d'analyse : 1	Amiante non détecté / -	Analyste : LDA
Réf dossier client : Bâtiment Rectorat 168 Rue Caponière - 14000 CAEN Bâtiment Rectorat		Réf échantillon ITGA : IT072509-8325	
Réf échantillon client : 002EW804535211 / Façades / Menuiseries / Joint à lèvre / Vol 304 (Extérieur 2)		Description ITGA : Peinture en faible quantité / Matériau mou noir	
▶ Peinture en faible quantité non séparable + Matériau mou noir	META (B) le 11/09/2025 Nombre de préparations : 1 Nombre de supports d'analyse : 1	Amiante non détecté / -	Analyste : LDA
Réf dossier client : Bâtiment Rectorat 168 Rue Caponière - 14000 CAEN Bâtiment Rectorat		Réf échantillon ITGA : IT072509-8326	
Réf échantillon client : 002EW804535212 / Façades / Menuiseries / Mastic vitrier / Vol 305 (Extérieur 3)		Description ITGA : Peinture / Matériau beige en vrac	
▶ Peinture non séparable + Matériau beige en vrac	META (A) le 11/09/2025 Nombre de préparations : 1 Nombre de supports d'analyse : 1	Amiante non détecté / -	Analyste : ATH

(1) Aucune fibre d'amiante n'a été détectée, l'échantillon objet de l'essai peut éventuellement renfermer une teneur en fibre d'amiante optiquement observable inférieure à la limite de détection. Pour être optiquement observable, une fibre doit avoir une largeur supérieure 0,2 micromètre (µm).

(2) Aucune fibre d'amiante n'a été détectée, l'échantillon objet de l'essai peut éventuellement renfermer une teneur en fibre d'amiante inférieure à la limite de détection.

(3) Pour les couches réceptionnées en vrac et identifiées comme telles, la limite de détection est garantie uniquement sur la prise d'essai et non par couche.

(4) Pour les couches non-séparables et identifiées comme telles, la limite de détection est garantie sur la prise d'essai. La limite de détection est garantie sur chaque couche si la prise d'essai contient au plus 2 couches en quantité suffisante pour analyse.

Les couches formalisées en gras dans la description ITGA ont été identifiées par le laboratoire alors qu'elles n'avaient pas été distinguées par le client. Si les couches étaient susceptibles de contenir de l'amiante par nature elles ont fait l'objet d'une analyse.

Dans le cas d'une demande d'analyse de couche(s) spécifique(s), seules les couches non distinguables à l'œil nu par le client, ont été analysées.

Validé par : Souad OUALI Chef d'équipe

ANNEXE: DOCUMENTS

Assurance AC 2025 1/2

Tour Trinity
1 bis Place de la Défense - CS 20298
92095 Paris La Défense Cedex
T : +33 (0) 1 44 05 96 00
F : +33 (0) 1 44 05 96 00



**ATTESTATION D'ASSURANCE
RESPONSABILITE CIVILE PROFESSIONNELLE**

Nous soussignés HDI Global SE, Tour Trinity - 1 bis Place de la Défense - 92035 Paris La Défense Cedex, certifions que la société :

**VENTURA
64 RUE CLEMENT ADER
42153 RIORGES - FRANCE**

est titulaire auprès de notre Compagnie d'une police d'assurance **RESPONSABILITE CIVILE PROFESSIONNELLE** n° **76208471-30015** couvrant également l'assuré additionnel :

AC ENVIRONNEMENT

Les activités garanties sont notamment les suivantes :

- Dossier Technique Amiante (DTA) et Dossier Amiante Parties Privatives (DAPP)
- Tous repérages des matériaux et produits contenant de l'amiante (Code de la santé publique et Code du travail), y compris avant travaux ou démolition
- Examen visuel après travaux de retrait d'amiante
- Stratégie d'échantillonnage et prélèvements d'air et de matériaux
- Caractérisation des enrobés bitumineux : recherche d'amiante et des hydrocarbures aromatiques polycycliques (HAP)
- Assistance à la maîtrise d'ouvrage pour le traitement des sujets liés à l'amiante
- Etat du bâtiment relatif à la présence de termites
- Etat parasite
- Diagnostic du risque d'intoxication au plomb dans les peintures (DRIPP)
- Constat de risque d'exposition au plomb (CREP)
- Recherche et repérage du plomb avant ou après travaux, y compris démolition
- Diagnostic de performance énergétique
- Diagnostic Produits Matériaux Equipements et Déchets (PEMD)
- Information sur la présence d'un risque de mûre
- Mesurage de la superficie privative de lots de copropriété (loi "Carrez")
- Etat des lieux (en propre ou en sous-traitance)
- Réalisation de l'état descriptif de division des lots et du règlement de copropriété
- Mesurages des surfaces habitables, utiles, etc. (tous types de surfaces au sens du Code de la construction et de l'habitation)
- Etat de l'installation intérieure d'électricité
- Etat de l'installation intérieure de gaz
- Tous Audits Énergétiques, y compris réglementaire
- Etat des Risques et Pollution (ERP, annexionnement ERNMT ou ESRIS)
- Certificat de déconce - Loi SRU
- Mesure du Radon dans les bâtiments
- Relève de cotes et plan de l'existant en copropriété
- Diagnostic Technique Global (DTG)
- Analyse de tous ces diagnostics soit en direct soit sous traité
- Formation aux risques professionnels liés à l'amiante via une structure du groupe (ASE)
- Réalisation d'inspections dans le cadre du dispositif CEE (Certificats d'Economie d'Energie)
- Prélèvement d'eau en vue de l'analyse de la teneur en plomb
- Recherche des canalisations en plomb dans les bâtiments
- Certificat de conformité des travaux de réhabilitation pour les investissements locatifs dans l'ancien (dispositifs Robien et équivalents)
- Contrôle des installations d'assainissement collectif et non collectif
- Diagnostic d'accessibilité handicapés
- Etudes thermiques
- Formation des franchisés et partenaires et ce, dans le cadre de l'expertise en pathologie du bâtiment et de toutes expertises liées au bâtiment, à la construction ainsi qu'à toutes activités annexes ou connexes.

HDI Global SE
HDI Platz 1, 30659 Hannover, Germany
www.hdi.global

Commercial Register: 582 Hannover
HR Number: 016020
VAT registration ID DE 219828762

Chairman of the Supervisory Board: Tordten Lause
Board of Management: Dr. Edgar Pule (Chairman), Ragni Beutler,
Dr. Malteador Endresen, Dr. Christian Hemminger, Dr.
Dirk Hering, David Hülin, Dr. Barbara Kinnasewski-
Beutner, Dr. Thomas Kuhn

Tour Trinity
1 bis Place de la Défense - CS 20298
92095 Paris La Défense Cedex
T : +33 (0) 1 44 05 96 00
F : +33 (0) 1 44 05 96 00



- Conception, développement de logiciels, progiciels, mise au point, développement et commercialisation de tous produits ou services informatiques télématiques et électroniques
- Activités de services, prestations, conseil, audit et développement en lien avec ses activités digitales
- Activités concernant la formation professionnelle
- Développement, animation d'un réseau de franchise
- Relièvs 3D et relevés de mesures et données techniques
- Réalisation de plans et nomenclatures
- Hébergement de données
- Repérage des Fibres Céramiques Réfractaires (FCR)
- Réalisation de Plans Pluriannuels de Travaux (PPT) en copropriété

Les garanties s'exercent à concurrence des montants ci-après :

RESPONSABILITE CIVILE EXPLOITATION		MONTANT DES GARANTIES
Tous Dommages Conforndus (dommages corporels, dommages matériels, dommages immatériels)	7 500 000 EUR	par sinistre
Dont		
• Dommages matériels et immatériels consécutifs	3 000 000 EUR	par sinistre
• Dommages immatériels non consécutifs	1 000 000 EUR	par sinistre
• Faute inexcusable de l'employeur/Maladie professionnelle	2 500 000 EUR	par sinistre et par période d'assurance
• Atteintes accidentelles à l'environnement (pour les sites non soumis à enregistrement ou à autorisation préfectorale)	500 000 EUR	par sinistre et par période d'assurance
• Dommages aux Biens confiés	30 000 EUR	par sinistre
RESPONSABILITE CIVILE APRES PRESTATIONS / RESPONSABILITE CIVILE PROFESSIONNELLE		
Tous Dommages Conforndus (dommages corporels, dommages matériels, dommages immatériels)	3 000 000 EUR	par sinistre et par année d'assurance
Dont		
• Dommages matériels et immatériels consécutifs	3 000 000 EUR	par sinistre et par année d'assurance
• Dommages immatériels non consécutifs	1 000 000 EUR	par sinistre et par année d'assurance

La présente attestation valable pour la période d'assurance du 01/01/2025 au 31/12/2025, est délivrée pour servir et valoir ce que de droit et ne saurait engager l'Assureur en dehors des termes et limites précisées par les clauses et conditions du contrat auquel elle se réfère. La présente attestation n'implique qu'une présomption de garantie à la charge de l'Assureur.

Fait à Paris, le jeudi 12 décembre 2024 – RE/CT

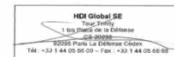

HDI Global SE
HDI Platz 1, 30659 Hannover, Germany
www.hdi.global

Commercial Register: 582 Hannover
HR Number: 016020
VAT registration ID DE 219828762

Chairman of the Supervisory Board: Tordten Lause
Board of Management: Dr. Edgar Pule (Chairman), Ragni Beutler,
Dr. Malteador Endresen, Dr. Christian Hemminger, Dr.
Dirk Hering, David Hülin, Dr. Barbara Kinnasewski-
Beutner, Dr. Thomas Kuhn

Attestation AC 2025



ATTESTATION SUR L'HONNEUR

Je soussigné **Mme Dominique BISAGA**, présidente de la **SAS AC ENVIRONNEMENT** (siret 441.355.914.00298), déclare sur l'honneur être en situation régulière au regard des dispositions de l'article L.271-6 du Code de la construction et de l'habitation, que ma société dispose d'une organisation et de moyens appropriés et que l'ensemble des mes salariés présentent les garanties de compétence pour établir les documents prévus aux 1° à 4°, 6° et 7° du 1 de l'article L.271-4 du Code de la Construction et de l'habitation, ainsi qu'à l'article L126-26 et L128-28-1 du même code, à savoir :

- Le constat de risque d'exposition au plomb prévu aux articles L. 1334-5 et L. 1334-6 du Code de la santé publique ;
- L'état mentionnant la présence ou l'absence de matériaux ou produits contenant de l'amiante prévu à l'article L. 1334-13 du même code, ainsi que l'ensemble des repérages de l'amiante prévus par le Code de la santé publique et le Code du travail ;
- L'état relatif à la présence de termites dans le bâtiment prévu à l'article L. 126.24 du Code de la construction et de l'habitation ;
- L'état de l'installation intérieure de gaz prévu à l'article L. 134-9 du même code ;
- Le diagnostic de performance énergétique prévu à l'article L. 126-26 du Code de la construction et de l'habitation ;
- L'audit énergétique prévu à l'article L126-28-1 du même code
- L'état de l'installation intérieure d'électricité prévu à l'article L. 134-7 du même code.

Ceci s'applique aussi à toute autre prestation couverte par notre contrat d'assurance responsabilité civile professionnelle en vigueur à la date de réalisation de la prestation

Je déclare que la **SAS AC ENVIRONNEMENT** est souscritrice d'une assurance responsabilité civile professionnelle n°76208471-30015 souscrit auprès de la compagnie d'assurance **HDI** permettant de couvrir les conséquences d'un engagement de ma responsabilité en raison de mes interventions, selon les dispositions de l'article R271-2.

Je déclare n'avoir aucun lien de nature à porter atteinte à mon impartialité et à mon indépendance ni avec le propriétaire ou son mandataire qui fait appel à nos services pour réaliser des travaux sur les ouvrages, installations ou équipements pour lesquels il m'est demandé d'établir l'un des documents mentionnés ci-dessus, ainsi que toute autre prestation couverte par notre contrat d'assurance responsabilité civile professionnelle en vigueur à la date de réalisation de la prestation.

En dehors de l'obligation des déclarations des textes cités ci-dessus, je déclare en outre ne pas verser de commission aux apporteurs d'affaires, mandataires, prescripteurs.

Je déclare tenir un registre des réclamations et des plaintes qui est à la disposition des organismes certificateurs sur simple demande.

Fait à Riorges le 02/01/2025

Dominique BISAGA
Présidente



AC ENVIRONNEMENT
64 rue Clément Ader - CS 70064 - 42153 RIORGES
SAS au capital 11000000 - SIRET 44135591400298 - Publications: mandataires: 001/001/001/001 - APE 7120B - Assurée par HDI Global SE - N° professionnelle: 76208471-30015

01 77 44 92 44
contact@ac-environnement.com
www.ac-environnement.com

WE-CERT 16 Rue Villars 57100 THIONVILLE -
C2023-SE09-001



**WE-CERT
CERTIFICAT DE COMPÉTENCES DIAGNOSTIQUEUR
IMMOBILIER**

«Version 02»
REV 01

Décerné à : **NESKOVIC Emmanuelle**

Sous le numéro : **C2023-SE09-001**

Domaine (S) concerné (S)	VALIDITE
DIAGNOSTIC DE PERFORMANCE ÉNERGETIQUE (SANS MENTION)	Du 21/12/2023 Au 20/12/2030
DIAGNOSTIC DE PERFORMANCE ÉNERGETIQUE (MENTION)	Du 21/12/2023 Au 20/12/2030
DIAGNOSTIC DE L'ÉTAT DES INSTALLATIONS INTÉRIEURES DE GAZ	Du 09/10/2023 Au 08/10/2030
DIAGNOSTIC DE L'ÉTAT DES INSTALLATIONS ÉLECTRIQUES DES IMMEUBLES A USAGE D'HABITATION	Du 09/10/2023 Au 08/10/2030
DIAGNOSTIC CONSTAT DES RISQUES D'EXPOSITION AU PLOMB	Du 09/10/2023 Au 08/10/2030
DIAGNOSTIC DE REPERAGE DES MATERIAUX ET PRODUITS CONTENANT DE L'AMIANTE DANS LES IMMEUBLES BATIS (SANS MENTION)	Du 09/10/2023 Au 08/10/2030
DIAGNOSTIC DE REPERAGE DES MATERIAUX ET PRODUITS CONTENANT DE L'AMIANTE DANS LES IMMEUBLES BATIS (MENTION)	Du 09/10/2023 Au 08/10/2030
DIAGNOSTIC ETAT DU BATIMENT RELATIF A LA PRESENCE DE TERMITES (METROPOL)	Du 09/10/2023 Au 08/10/2030
DIAGNOSTIC ETAT DU BATIMENT RELATIF A LA PRESENCE DE TERMITES (DROM-COM)	X

Les compétences répondent aux exigences définies en vertu du code de la construction et de l'habitation (art. L.271-4 et suivants, R.271-1 et suivants) ainsi que leurs annexes d'application pour les diagnostics réglementaires. La preuve de conformité a été apportée par l'évaluation certification. Ce certificat est valide à condition que les résultats des divers audits de surveillance soient pleinement satisfaisants.

* Arrêté du 24 décembre 2021 définissant les critères de certification des opérateurs de diagnostic technique et des organismes de formation et d'accréditation des organismes de certification.

Délivré à Thionville, le 21/12/2023

Par WE-CERT
Président

WE-CERT "Qualité Compétences" - 9 rue de Saintonge, 57100 THIONVILLE
Tél : 03 72 52 82 45 - mail : info@qualitecompetences.fr
SAS au capital de 7500000 Euros - RCS de Thionville - Code APE / NAF : 7120B - N°SIRET 88851995600021